Correio da Manhã

Impresso em papel de HOLMBERG BECH & C. — Stockolmo e Rio

Propriedade de EDMUNDO BITTENCOURT & Cia. Limitada

Impresso em papel de B. DIEDEN & C. — Rio de Janeiro e Malmoe

ANNO XXIII — N. 8.961

Director — PAULO BITTENCOURT

RIO DE JANEIRO — SEXTA-FEIRA, 21 DE SETEMBRO DE 1923

LARGO DA CARIOCA N. 13

Gerente — V. A. DUARTE FELIX

Serviço telegraphico da Associated Press, Agencia Havas e correspondentes especiaes.

O vapor "Pelotas", do Lloyd Brasileiro, encalhou á entrada do porto de Vera Cruz, no Mexico

VERA CRUZ, 20 (A. P.) — O vapor "Pelotas", do Lloyd Brasileiro, encalhado ha tres dias á entrada deste porto, com o carregamento de 66.000 saccas de café, teve os porões inundados. Parte da carga ficou inutilizada.

FRANÇA-INGLATERRA

O primeiro ministro britannico em Paris

O sr. Baldwin, chefe do gabinete inglez

Londres, 20 (H.) — Uma nota da Agencia Reuter declara que os circulos officiosos ou officiaes inglezes não receberam qualquer informação sobre as conversações que o primeiro ministro teve hontem em Paris.

A nota accrescenta que o sr. Stanley Baldwin não regressa hoje a Londres, como era sua intenção. Este facto dava, á primeira vista, a impressão de que se tinha feito algum progresso na discussão, o que permittiria o reatamento das conversações entre os dois governos.

Londres, 20 (H.) — A imprensa commenta com visivel satisfação os resultados da conferencia de hontem em Paris, entre os srs. Baldwin e Poincaré e é de opinião que o encontro dos dois estadistas é um auspicioso ponto de partida para negociações ulteriores que permittirão aos dois governos conciliar, o mais intimamente possivel, todos os methodos e todos os pontos de vista.

Ha, porém, alguns jornaes, os que sempre se mostraram contrarios á politica da França no Ruhr, mas que constituem uma minoria insignificante da imprensa ingleza, que não partilham inteiramente do optimismo dos outros collegas e da opinião publica em geral e acham que a differença de processos de um e outro governo é por demais sensivel para que se ligue importancia exagerada ao communicado de hontem. Essa parte oppposicionista da imprensa ingleza declara que se manterá em attitude de reserva até que appareça uma declaração formal que esclareça a situação. Não obstante a calma e atmosphera de confiança que se nota nos meios officiaes, accrescentam esses jornaes, a situação de agora é a mesma que era antes da Conferencia de Paris. Tem-se a impressão de que a Inglaterra não modifica a politica que vem seguindo desde os primeiros dias do conflicto do Ruhr. No entanto, entre os jornaes que partilham esta opinião alguns ha que reconhecem que a differença entre a politica da Grã-Bretanha e da França, é, de facto, grande, mas não tão despropositada que não seja possivel um entendimento.

Paris, 20 (H.) — Em reunião do Conselho de Ministros, realizada esta manhã no castello de Rambouillet, onde o presidente da Republica se acha temporariamente, o sr. Poincaré fez exposição minuciosa da situação politica externa.

Em seguida o ministro das Obras Publicas, sr. Le Trocquer, relatou as observações que fez recentemente no Ruhr por occasião da visita de inspecção.

Paris, 20 (H.) — O "Petit Parisien" considera a entrevista de hontem entre os srs. Baldwin e Poincaré, o ponto de partida para futuras conversações identicas ou mais amplas, tanto mais que os dois estadistas verificaram que tanto um como o outro estão promptos a concluir, no momento opportuno, a obra agora iniciada.

Para o "Petit Journal" toda a politica da Allemanha é fundada na illusão de que as divergencias de vistas entre a Inglaterra e França são irreconciliaveis. A entrevista dos dois primeiros ministros, accrescenta o "Matin" é, sem duvida, um acontecimento historico e tira das mãos dos nacionalistas o principal elemento com que contavam.

O "Matin" assegura que a politica da França está prestes a vencer e prosegue: "O communicado de hontem só tem uma significação: que a Inglaterra voltará em breve á neutralidade benevola do sr. Bonar Law. A Grã-Bretanha não contrariará a França na phase final da luta. Estará ao nosso lado quando se approximar o fim, isto é, a epoca dos pagamentos."

Não ha, em summa, um só jornal que não saliente o eloquente laconismo do communicado da embaixada britannica e não reconheça que o encontro dos dois chefes de governo é já um grande passo no caminho da verdadeira paz. E todos aconselham o chanceller Stresemann a aproveitar este momento, em que está inteiramente restaurada a confiança entre os gabinetes de Paris e Londres, para convencer certos partidos de que a resistencia é absolutamente inutil.

Paris, 20 (H.) — O primeiro ministro britannico, sr. Baldwin, deixará amanhã esta capital de regresso á Inglaterra.

O CASO DOS ARMAMENTOS

As negociações na assembléa de Genebra para um accordo entre os paizes que não assignaram o convenio de Washington

GENEBRA, 20 (A. P.) — O Conselho Executivo da Liga das Nações está cogitando da elaboração de um tratado que contenha em essencia os principios do convenio naval de Washington para a reducção dos armamentos e em condições de poder ser subscripto pelos paizes que não firmaram o accordo da capital dos Estados Unidos.

O Conselho Executivo terá a collaboração de uma commissão de peritos navaes que estudará e apresentará um plano de accordo acceitavel por todos os paizes interessados, sejam ou não membros da Liga.

O morticinio de Janina

CONSIDERA-SE ENCERRADO DEFINITIVAMENTE O INCIDENTE ITALO-GREGO

Genebra, 20 (H.) — O Conselho Executivo da Liga das Nações encerrou definitivamente a discussão do incidente italo-grego.

O Conselho estudará agora a interpretação dos artigos do Pacto relativos aos poderes de que se acha investido na parte que se ligam a principios do Direito Internacional.

Roma, 20 (H. — Telegrapham de Prevesa, em data de hontem, pormenores da trasladação, para bordo do cruzador "San Marco", dos corpos das victimas de Janina.

A' cerimonia, triste e solenne, assistiram, além de grande multidão, numerosas autoridades inclusive o agente consular da Italia em Prevesa e o secretario da Commissão Internacional a que está affecto o inquerito, sobre o assassinato da missão italiana.

O cortejo até o caes foi imponentissimo. Viam-se muitas corôas, conduzidas á mão por soldados gregos, salientando-se a enviada pelo rei Jorge, rica e de grandes proporções e cujos cordões eram sustentados por officiaes do exercito hellenico.

Antes do embarque pronunciaram discursos um coronel francez, da Commissão de Delimitação das fronteiras greco-albanezas, e o tenente-coronel grego que commandava as tropas que prestavam as homenagens. Ambos os oradores verberaram em linguagem forte a selvageria do attentado de Janina. O contra-almirante italiano respondeu, agradecendo.

Em seguida, os despojos foram embarcados em dois torpedeiros italianos, salvando nessa occasião os navios gregos ancorados. O corpo do interprete Craveri, finda a homenagem, foi retransportado para o caes, afim de seguir, por via terrestre, para a sua patria, a Albania.

Estava terminada a cerimonia. Os dois torpedeiros puzeram-se em movimento e atracaram ao costado do "San Marco", para cujo bordo, com as honras da praxe, passaram os corpos do general Tellini e seus companheiros.

Roma, 20 (H.) — Um communicado da Agencia Stefani annuncia que o governo italiano enviará um torpedeiro ao porto de Prevesa, para receber ali o corpo do interprete albanez Craveri, morto juntamente com o general Tellini e os outros membros da missão italiana.

O corpo de Craveri será conduzido para Santi Quaranta com todas as honras militares e entregue á familia, que o reclamou.

Roma, 21 (Radio (H.) — Telegrapham de Tirana:

"Acaba de ser preso nas immediações da estação de Argyro-Castro um individuo que, submettido a interrogatorio, revelou o nome dos assassinos da missão italiana e dos cumplices do sautores do massacre."

O anniversario da unificação italiana

Roma, 20 (H.) — Em Trento realizou-se hoje, para commemorar a data da unificação, a cerimonia solenne da entrega de riquissimo estandarte á associação dos combatentes mutilados. O acto foi presidido pelo prefeito da cidade que, nessa occasião proferiu patriotico discurso a que a immensa assistencia respondeu com vibrantes acclamações.

Ao lado da autoridade occupava logar especial a viuva do martyr Cesare Battisti que foi alvo de calorosa manifestação de sympathia por parte da massa popular.

Roma, 20 (H.) — Todo o paiz celebrou com grandes festas o anniversario da unificação da patria. Nas capitaes de provincia como nas povoações de segunda ordem foram organizados festivaes commemorativos em que tomaram parte as autoridades e elementos de todas as nuanças politicas.

Em Roma houve, além das solennidades officiaes, varias festividades populares, especialmente por que percorreram, em innumeros cortejos civicos, as ruas da cidade em delirantes acclamações [illegible] do Conselho.

O commissario regio, sr. Cremonesi, [illegible] tumulo do soldado desconhecido e [illegible] pantheon, onde foram depositadas corôas de flores [illegible]

[illegible] sr. Cremonesi exaltou em palavras [illegible] todos os que concorreram para a unidade da grande patria italiana. Nos cortejos civicos [illegible]

O SITIO E AMNISTIA

A amnistia é uma medida util e não é factor de revolta

Mais um voto em separado do sr. Prudente de Moraes

Perante a commissão de Constituição e Justiça, da Camara, o sr. Prudente de Moraes leu hontem o seu voto em separado, discordando do parecer da commissão, contrario ao projecto do sr. Salles Filho, mandando suspender o sitio e conceder a amnistia. Esse voto é longo, cerca de 92 paginas. Damos o resumo feito com os devidos cuidados.

Começa declarando que diverge da maioria da commissão, pois é pela approvação do projecto do deputado Salles Filho, suspendendo o estado de sitio e concedendo amnistia aos envolvidos nos acontecimentos de julho do anno passado.

Sobre a conveniencia de cada uma dessas duas medidas já teve opportunidade de se pronunciar, no ultimo voto que deu perante a commissão. A respeito da primeira, escreveu nesse trabalho a que allude: "quer para o paiz, quer para o proprio governo seria melhor suspender-se esse estado de sitio vexatorio e inconveniente. Com isso, estou convencido, nenhum perigo correria a ordem publica e o governo conquistaria a tranquillidade de que precisa para enfrentar os serios problemas da nossa administração e sobretudo das nossas finanças". Em relação á segunda, disse, no mesmo trabalho: [illegible] n. 27. A amnistia não tem por fim beneficiar somente os implicados nos crimes politicos, mas, tambem, e principalmente, ao paiz." Reproduz outros trechos do seu voto anterior, relativos ao sitio, para mostrar que este deve ser levantado, não só pela desnecessidade de semelhante medida, conforme resulta de declarações officiaes, ultimamente feitas, como por ser manifestamente inconstitucional o acto que o estabeleceu por oito mezes, nas vesperas da abertura do Congresso e, o que é mais, sem que houvesse grave commoção intestina, pondo em perigo a segurança da Republica, requisito indispensavel para justificar a decretação do sitio, conforme o demonstrara, valendo-se da autoridade inconteste de Ruy Barbosa, Pedro Lessa e João Barbalho.

A commissão contraria ao texto da Constituição

Em seguida, reproduz e critica longamente a parte relativa ao sitio do parecer da commissão, que oppõe a sua autoridade a todos os constitucionalistas e ao proprio texto da Constituição. Nesse assumpto a commissão prefere a doutrina governamental, que é muito superior a dos livros, e que será homologada pela Camara e pelo Congresso. Resultará dahi que de então em deante não haverá presidente impopular ou medroso que deixe de lançar mão do estado de sitio, a longos prasos, como medida ordinaria de governo. Seremos, assim, uma Republica constitucional na apparencia, mas, viveremos de facto no regimen da dictadura, ou, o que tanto vale, no da suspensão permanente das garantias constitucionaes.

Mostra que todo o mal vem do precedente aberto pelo presidente Hermes da Fonseca, precedente que combateu em 1914, pensando mais no futuro do que no momento. O tempo se incumbiu de mostrar que tinha razão de temer, pois já dois presidentes seguiram o exemplo daquelle.

Pela doutrina da commissão que amanhã será a da Camara e depois de amanhã a do Congresso, desde que o presidente da Republica declare ter "seguro conhecimento e provas irrecusaveis" de que elementos subversivos "continuam a ameaçar a paz publica em tentativas de perturbação da ordem", póde e deve decretar o sitio por quanto tempo julgar conveniente. Até aqui sempre se exigiu a "commoção intestina" como requisito essencial para a decretação do sitio, por motivo de ordem interna. Jamais se dispensara semelhante requisito, nem era de esperar que se viesse a dispensar, desde que a Constituição, nos seus dispositivos relativos á materia, o exige expressa e terminantemente. Mas, de agora em deante, tudo isso vae mudar. Assim o quer o governo e se o governo assim o quer, tambem assim o quer a commissão, e o quererão a Camara e o Senado.

Não é preciso mais que haja "commoção intestina" nos termos em que a definem Ruy Barbosa, Pedro Lessa e João Barbalho, nem commoção de especie alguma para que o governo suspenda as garantias constitucionaes pelo tempo que quizer. Elle as suspenderá á sua vontade, quando o entender, bastando como justificativa da medida que mande dizer ao Congresso que della precisou para garantir a ordem ameaçada por elementos subversivos. O Congresso tudo approvará e aproveitará a opportunidade, como agora vae aproveitar, para votar moção de confiança e solidariedade, como a constante do parecer da commissão.

Quando póde ser decretado o sitio

Diz que foi inutil lembrar que nem mesmo as conspirações, as sedições e outros crimes previstos pelo Codigo Penal, autorizam a decretação do estado de sitio, reproduzindo nesse sentido palavras que já citara dos mais eminentes constitucionalistas patrios. A tudo porém, a commissão se fez ouvidos, preferindo sustentar com o governo a doutrina, que lhe aproveita, de que o estado de sitio é "essencialmente preventivo" e póde e deve ser decretado e mantido desde que haja qualquer ameaça de perturbação da ordem publica. A commissão não vê inconveniente em que se use e abuse do estado de sitio, tanto mais quanto o governo o vae praticando "com o largo espirito de tolerancia" de que ainda recentemente deu indiscutivel prova com a suppressão de toda a manifestação do pensamento pela imprensa".

Não se conforma, absolutamente com semelhante ponto de vista, que conduziria, tiradas todas as consequencias logicas, a se preferir o estado de sitio permanente, ou seja, o regimen da dictadura, ao systema constitucional, desde que se encontrasse um dictador tolerante, disposto a consentir na liberdade de imprensa e mesmo em outras liberdades. [illegible]

A liberdade como um direito e não um favor

Não comprehende como um povo possa viver sem Constituição, ou com uma Constituição suspensa a longos prazos pelo arbitrio do governo. Quer a liberdade, como um direito assegurado nas leis e não como um favor dos despotas e dos tyrannos; quer della gozar, garantido pela Constituição, e não por tolerancia dos dictadores. Os governos são necessarios precisamente para que tornem effectivas as garantias da liberdade individual, esse bem incomparavel pelo qual se sacrifica a vida. Mas, se os proprios governos são os primeiros a supprimir essas garantias, elles perdem a razão primordial da sua existencia e chega-se a pensar então que, nesse caso, seria preferivel não ter governo, a ter um que, para garantir a ordem publica, precisasse sacrificar as garantias da liberdade, a todo o momento, ou de modo permanente. Lembra que a Suprema Côrte dos Estados Unidos, de cuja sabedoria ninguem póde duvidar, já o disse: "Quando para salvar um paiz regido por instituições livres se requer o sacrificio frequente dos principios cardeaes, que asseguram os direitos humanos, *não vale a pena de salvar esse paiz*.

O sitio incompativel com as instituições livres

A commissão, porém, não liga importancia a nada disso, e, depois de mais de um anno de sitio ainda propõe que se arme o governo com essa medida, pelo menos, por mais tres mezes e tanto e se rejeite o patriotico projecto Salles Filho, que manda suspender esse sitio vexatorio e pernicioso. Não póde concordar com ella.

E conclue essa parte do seu voto dizendo que é uma vergonha para o Brasil viver sob estado de sitio, por um capricho do governo, a que submette o Congresso Nacional, que assim falta aos seus deveres, nesta hora em que todas ou quasi todas as Constituições dos novos Estados que surgiram depois da guerra proscreveram semelhante instituto, provavelmente por consideral-o verdadeira inconsequencia num regimen livre, simples reminiscencia das Republicas imperfeitas da antiguidade.

O que é o direito de graça

Passa então a tratar da parte do projecto relativa á amnistia. O *direito de graça, tomada* a expressão num sentido lato, tem sido consignado nas legislações de quasi todos os povos, desde a mais remota antiguidade, até hoje. E' um attributo do poder social. Dada uma infracção, este póde, por motivos de *justiça* ou de *interesse*, renunciar, no todo ou em parte, ao direito que lhe pertence, quer de processar o culpado, quer de fazer executar a condemnação contra elle proferida. O direito de graça, ou de clemencia, se exerce pela *graça*, propriamente dita, perdão ou commutação, ou pela *amnistia*. Define uma e outra e estabelece a distincção entre ellas, citando Garraud. Lembra as objecções de Beccaria, Filangieri e Bentham, contra a graça propriamente dita, reunidas por Gagliardi, na Encyclopedia Juridica Italiana, e as respostas que lhes deram Romagnosi, Nicolini e Hans. Observa que em relação á amnistia, porém, não ha discrepancia entre os autores. Todos a consideram util e necessaria; todos a declaram de alto alcance social: todos a justificam no proprio terreno juridico.

Quando se praticou, pela primeira vez, a amnistia

Já na Grecia e sobretudo em Athenas se praticava a amnistia e os escriptores, em geral, apontam como a primeira applicação dessa graça a que foi pedida por Thrasybulo depois da expulsão dos Trinta Tyrannos. Ruy Barbosa, porém, mostra que essa foi a terceira amnistia, pois já muito antes della haviam surgido outras duas, uma no tempo de Solon, e outra pedida por Patrokleides. Refere diversos casos de amnistia em Roma, inclusive a solicitada por Cicero em favor dos assassinos de Cesar.

Passa a mostrar que a generalidade dos autores considera a amnistia "medida altamente politica, adoptada por motivos que não humilham o cidadão a quem ella aproveita, inspirada por sérias razões de Estado"; "applica-se aos chamados crimes politicos, movidos pelo arrebatamento das paixões, por impulsos que se não confundem com a immoralidade e torpeza dos crimes communs." Cita, nesse sentido, Garraud, Gagliardi, Cabat, Hans, Pandectas Francezas, Bertauld, Fuzier-Herman, Labori, Pandectas Belgas, Prins, Estrada, Vedia, Gonçalez, Ruy Barbosa, João Barbalho, Milton e Carlos Maximiliano.

A graça e a amnistia no Brasil

Mostra que tanto a Constituição do Imperio, quanto a da Republica consagraram as duas fórmas da graça; a *graça*, propriamente dita, *perdão, indulto*, ou *commutação*, e a *amnistia*. No tempo do Imperio eram prerogativas do poder moderador. Hoje a *graça* compete ao presidente da Republica, e em casos especiaes ao Congresso, e a *amnistia*, só a este. Entende que as faculdades de perdoar ou commutar e a de amnistiar são amplas, em vista dos dispositivos constitucionaes no soffrerem restricção alguma. Não concorda com os que acham que o indulto e a commutação só podem ser concedidos a pedido do condemnado e mediante umas tantas formalidades, nem com os que consideram uma excrescencia o direito de graça conferido ao presidente da Republica, por já termos até certo ponto o systema do livramento condicional e as revisões criminaes. Nesse ponto diverge de João Barbalho e prefere a opinião de Milton. Cita, a proposito, Prins e Garraud, e se declara francamente com este. Nem sequer teme o abuso da graça. O proprio instincto de conservação da sociedade obriga a que della não se abuse e contém as mãos dos chefes de Estado. Demais, o uso indevido da graça viria apenas excluir da punição algum culpado. Mas, pergunta, quantos escapam a ella não soffrendo condemnação e ás vezes nem processo? Além disso, o mal da graça seria em bem da liberdade, ou para minorar uma pena, e desse mal não tem medo. Não vê, por isso, razão para que se queira tirar do chefe do Estado essa arma de que só póde usar para fazer o bem. As armas que nas suas mãos o amedrontam são outras, são as de que póde usar para a compressão, para sacrificar a liberdade.

A amnistia é uma medida util

Volta a tratar da amnistia, contra a qual não ha objecções e todos proclamam medida util, conveniente, de alta sabedoria politica cujas innumeras applicações mostram, pelos resultados obtidos, que é uma providencia indispensavel á vida dos povos organizados. E' uma medida de paz, de restabelecimento, da concordia, que traz muitas vezes ao governo a tranquillidade de que precisa para bem preencher a sua tarefa.

A commissão não desconhece isso, nem sustenta, em these, o contrario, no seu parecer. O que ella sustenta é que, no caso concreto de que se trata, isto é, que aos implicados nos acontecimentos de julho do anno passado não se deve conceder amnistia, ou, pelo menos, é inopportuno concedel-a. Attribue as innumeras revoltas que temos tido á facilidade com que se concederam amnistias. Repugna-lhe que se queira tirar, pela suppressão dos factos, o caracter criminoso á revolta de 5 de julho, e restituir aos militares rebeldes os postos, os cargos e as armas de que se serviram contra as autoridades legalmente constituidas. Depois de reunidos os argumentos do parecer e transcripta a sua conclusão, o voto separado os examina, começando por mostrar que foi mal invocado o primeiro fundamento do voto de João Barbalho, no Senado, contra a amnistia, em 1895. O illustre senador se manifestou contra o projecto, porque ainda *subsistia a revolução*, que o governo *estava debellando* e de cujas circumstancias e recursos era o conhecedor. Mas, actualmente, a revolta já está debellada, não podendo mais offerecer perigo á ordem publica, conforme consigna o proprio parecer. Realmente, em meio de uma revolução não se justificaria que o Congresso interviesse espontaneamente com a sua graça, com a sua clemencia, com a amnistia. Deveria aguardar a palavra do governo, que estava debellando a revolta e conhecia as suas circumstancias e os seus recursos. A providencia seria inopportuna, a menos que o governo a considerasse indispensavel para conseguir a paz. Foi, portanto, um ponto de vista explicavel aquelle em que se collocou João Barbalho. A victoria ainda não estava assegurada ás armas legaes; não existiam vencidos. Ao caso presente, porem, não tem applicação o argumento daquelle illustre constitucionalista.

A amnistia não é factor de revoltas

Discorda dos conceitos do parecer da commissão quanto aos resultados das amnistias aqui concedidas. Não crê absolutamente que as revoltas que temos tido hajam sido animadas pelas amnistias. O que parece que se deveria dizer, ou que traduziria a verdade, é que, a despeito das amnistias, temos tido no paiz innumeras revoltas. O contrario seria negar a esse instituto os effeitos sempre uteis e beneficos que todos os escriptores lhe reconhecem e proclamam, conforme mostrou. E' mesmo de suppôr que sem as amnistias peores fossem os nossos antecedentes. O que se tem apurado é que em materia de movimentos politicos, ou revoltas militares com intuito de politica, de nada vale o rigor da punição. Esta é quasi sempre contraproducente e é precisamente por isso que se aconselha a clemencia, depois de suffocados o movimento e as revoltas, e se vae applicando o balsamo da amnistia. Taes acontecimentos são infelizmente, inevitaveis, sobretudo, nas Republicas novas. Todas ellas os registram, com mais ou menos frequencia. Não poderiamos escapar á regra geral. Sem duvida isso é de lamentar. Mas, que fazer? Entreter as animosidades e irritações de espirito? Não lhe parece acertado. Prefere a providencia apaziguadora, autoriza pela Constituição e por isso dá o seu voto á amnistia.

A commissão entende que a amnistia seria uma aventura e que só é reclamada pelos que têm interesse no desprestigio da autoridade. Mas, pondera, se com a amnistia o que se procurasse fosse o desprestigio da autoridade, certamente a Constituição da Republica não teria consagrado, como fez, semelhante instituto. A isso se teriam opposto a sabedoria e a prudencia dos legisladores constituintes. Nem seria capaz de dar o seu voto a um acto que viesse desprestigiar a autoridade legal. Está sempre ao lado do poder legitimamente constituido. Nesse sentido, ninguem é mais governista do que elle. E' absolutamente contrario ás revoluções e ás revoltas, como é contrario ás dictaduras e ás arbitrariedades do poder. Quer este acatado, respeitado, prestigiado, mas tambem quer que elle cumpra as leis e observe a Constituição. Não é, pois, com o intuito de desprestigiar a autoridade que concorda com a amnistia proposta. E' antes para prestigial-a, trazendo-lhe novas sympathias e proporcionando-lhe uma atmosphera de calma e de tranquillidade, onde a sua acção possa ser mais benefica aos interesses geraes do paiz, que estão a reclamar toda a attenção, toda a dedicação, todo o tempo dos que o governam. Não faz politica, no sentido vulgar do termo; não é combatente, não está alistado nas fileiras da opposição, nem tem com ella ligação de especie alguma. Fala sempre com sinceridade e por convicção. Da circumstancia de pertencer a um partido que apoia o governo e do qual não se desligou nem pretende se desligar, não vê que possa derivar a obrigação de dizer amen a tudo quanto o governo fizer, tanto mais que para isso seria necessario contrariar doutrinas juridicas já sustentadas, ou pontos de vista definitivamente assentados no estudo dos assumptos, feito fóra da atmosphera das paixões politicas.

Opinando pelo levantamento do estado de sitio e pela concessão da amnistia não quebra a linha de conducta que se traçou e que tem seguido na sua vida publica, que acredita já estar muito perto do fim.

O remedio a uma desegualdade iniqua

— Ha ainda a considerar que da não concessão da amnistia resulta uma desegualdade iniqua. Muitos dos que tomaram parte directa ou indirectamente, no movimento de 5 de julho do anno passado estão sendo processados e já se acham presos ha muito tempo, ao passo que outros, que provavelmente não são poucos, nada soffreram, nem soffrerão. E' muito difficil num caso desses a acção da justiça. Se ella achou uns tantos culpados a denunciar, póde-se affirmar, sem receio de errar, que o numero delles é muito maior.

Demais, é preciso attender a que se trata de um processo que absolutamente não poderá ser julgado. São mais de 700 os indiciados e o processo já tem mais de 30 volumes. Admittindo-se mesmo que muitos daquelles sejam impronunciados, ainda assim, chegarão ao jury em numero tal que o julgamento será impossivel. A difficuldade começará pela formação do conselho de jurados. Não serão poucos os que se esquivarão de servir em tal jury. A leitura do processo consumirá mais de uma dezena de dias; o interrogatorio dos réos levará mezes; a accusação e a defesa outros muitos; e ainda ha a formulação dos quesitos para cada réo e as respostas dos jurados. Em taes condições, teria o jury de durar mais de um anno, o que é absolutamente impraticavel. Numa situação dessas parece dever do Congresso Nacional ir em auxilio da

(Continúa na 3ª pagina)

A QUESTÃO DE FIUME

BELGRADO, 20 (A. P.) — O gabinete esteve reunido hoje para tratar da questão de Fiume. Ficou deliberado aguardar as propostas definitivas do primeiro ministro italiano, sr. Mussolini, para dar então a palavra decisiva da Yugo-Slavia.

O CRIME DE EPITACIO PESSOA DE QUEIROZ

Um tremendo libello do 3º promotor publico do Recife

NÃO HA DEFESA POSSIVEL PARA O RÉO

Vamos, hoje, transcrever os capitulos mais importantes do sensacional parecer do 3º promotor publico de Recife, dr. João Tavares da Silva, opinando pela pronuncia do covarde assassino do inditoso dr. Bandeira Filho.

Prestem os leitores muita attenção ao que diz o magistrado pernambucano homem honesto, integro, differente, em summa, do seu collega Aquino Ribeiro, a quem como já dissemos, chamou o "Jornal do Recife" de *coften da magistratura*.

E' o seguinte o que elle diz:

"Por que o sr. Epitacio Pessoa de Queiroz assassinou o dr. Bandeira Filho?

Porque as suas creadas lhe escreveram uma carta anonyma dizendo que aquelle era amante de sua esposa.

Entendeu o sr. Epitacio que se devia deixar influenciar por essa maldita carta anonyma forgicada por suas creadas, sem mais nem menos, sem um motivo justificado, sem uma razão poderosa, sem ouvir antes uma pessoa amiga que o aconselhasse e evitasse talvez tamanha desgraça, e atira-se contra a sua victima indefesa, seu compadre, parente e amigo de sempre, e com quem havia almoçado poucos momentos antes, na melhor camaradagem.

Outro devia ter sido o procedimento do summariado.

Se de facto tivesse suspeitas de que a sua esposa o trahia com o dr. Bandeira Filho, procurasse em primeiro logar fortalecer essas suspeitas, e, se realmente apanhasse a sua esposa commettendo crime tão vil, matasse não somente a elle, ladrão de sua honra, mais tambem a ella que seria então mais criminosa do que elle, porque não roubava somente a honra de seu marido, mas concorria poderosamente para a desgraça de seus filhos.

Era tão facil ao summariado apanhal-a em flagrante delicto, se de facto era ella criminosa, o que somente por hypothese admitte esta promotoria, porque a presumpção é de que todos são bons emquanto não apparece a prova em contrario.

Naquelle mesmo dia do crime, por que o summariado não voltou á sua casa, sem primeiro ter avisado sua esposa?

As suas creadas não declararam em quasi todos os seus depoimentos que o dr. Bandeira Filho o trahia a qualquer hora do dia ou da noite, sem preoccupação de ser visto?

Se tudo isso é verdade por que o summariado não procurou apanhar sua esposa commettendo o pretendido adulterio com o doutor Bandeira Filho, para matar então a ambos?

Assim procedem os homens honrados e dignos; assim fazem aquelles que matam em legitima defesa de sua honra.

Mas deixar-se dominar por uma carta anonyma que nem sequer appareceu nestes autos, convidar antes a sua victima para almoçar, tomar com ella uma injecção, deitarem-se ambos em rêdes na melhor camaradagem, sairem de braços dados para caçar gavião e em vez de gavião matar o seu parente, compadre e amigo e fugir depois revelou-se o summariado, procedendo desse modo, um assassino commum e nunca um criminoso que matou em legitima defesa de sua honra ou impulsionado por uma paixão.

Quem mata em legitima defesa da honra não foge após á consumação de seu crime; pelo contrario, permanece junto á sua victima traquejando e fazendo questão que todos saibam que elle matou porque foi ultrajada a sua honra.

Mas o summariado não somente fugiu á acção da policia, como pretendeu ficar em liberdade, affrontando assim o Direito e a Civilização até o dia do seu julgamento.

Ninguem mais satisfeito do que o summariado, se fosse um homem de bem, devia estar com o resultado deste processo, porque para quem tem honra, é preferivel o carcere com a honra de sua esposa e de seus filhos do que a liberdade com a deshonra dessas pessoas que lhe deviam ser muito caras."

Destruido, assim, completamente a questão da legitima defesa, o illustre promotor passou a discutir a da privação de sentidos, uma phantasia arranjada pela defesa á ultima hora, sem saber como e em que se fundamentar para poder, pelo menos, justificar a traição de que foi victima o dr. Bandeira.

Sobre esse aspecto do caso, o dr. João Tavares escreve, com abundancia de argumentos, logicos e irrespondiveis:

"Destruida por completo como ficou a questão da legitima defesa da honra, discuta-se agora a privação de sentidos phantasiada pela defesa.

Nunca pensou esta promotoria que os illustrados advogados do summariado pretendessem defender o seu constituinte, evitando que o mesmo comparecesse á barra do tribunal do jury!

Sempre julgou a accusação que o chavão da privação de sentidos somente fosse discutido no plenario, e nunca perante o juiz formador da culpa, porque, por mais inexperiente que seja um juiz, lendo cuidadosamente estes autos poderá acceitar a hypothese de que o sr. Epitacio Pessoa de Queiroz assassinou o dr. Bandeira Filho com privação de sentidos e intelligencia de que nos fala o Codigo Penal.

Qual foi o acto, o gesto ou a palavra do summariado, que pudesse fazer crer que o mesmo praticasse aquelle crime com perturbação dos sentidos?

O sr. Epitacio Pessoa de Queiroz, não concordou com a sua esposa no dia do crime, para que chamasse o dr. Bandeira Filho para ver um seu filho que se achava doente?

Não almoçou nesse dia com a sua victima, não sairam ambos de braços dados para caçar, não fugiu logo após a consummação de seu crime, não se foi refugiar em casa do sr. coronel João Pessoa de Queiroz, onde reproduziu toda aquella scena de sangue, preparando desde logo a sua defesa e fazendo acreditar a autoridade que o interrogou que praticára aquelle crime em defesa de sua honra?

Onde se descobre pois no summariado a privação de sentidos e intelligencia, a ponto de se affirmar, que elle é um irresponsavel?

Para que se dê a irresponsabilidade criminal, prevista no art. 27 paragrapho 4º do Codigo Penal, não basta qualquer acção psychica anormal, requer-se ainda uma anomalia "sui generis", é preciso que haja perturbação completa das funcções mentaes, alterações essenciaes do pensamento, do sentimento e da vontade, de modo que o individuo fique completamente privado de suas faculdades intellectuaes no acto de commetter o crime, é preciso que haja em summa a desorganização fundamental das faculdades intellectuaes.

E' isso o que sustentam os commentadores do Codigo Penal, Macedo Soares, Bento de Faria e todos os outros escriptores que se occupam do assumpto.

E' ainda com os depoimentos das creadas do summariado, e com os attestados de dois medicos, drs. Luiz de Góes e Joaquim Caldas, nomes obscuros nas rodas scientificas, que não são especialistas no assumpto, que se quer fazer a prova de que o sr. Epitacio Pessoa de Queiroz é um irresponsavel e por isso não precisa comparecer ao tribunal do jury.

Quanto aos depoimentos das creadas, pelo que se disse acima, já ficaram completamente inutilizados, e quem isto affirma não é o promotor publico, são as maiores autoridades na materia. Mittermier e Malatesta, quando escrevem que o juiz não deve dar credito a depoimento de testemunhas, quando esses depoimentos são evidentemente contradictorios e quando se percebe que essas testemunhas depõem não do que sabem e do que viram, mas para satisfazer a vontade e capricho de terceiros interessados.

Quanto aos attestados medicos juntos aos autos, esta promotoria pergunta á defesa por que não procurou para resolver questão tão delicada, medicos competentes, especialistas no assumpto, os quaes com a responsabilidade de seus nomes poderiam resolver definitivamente a questão?

Os drs. Ulysses Pernambucano, Alcides Codeceira e Joaquim Loureiro com grandes estudos dessas questões de psychiatria, porém, não foram consultados, porque não foram ouvidos para dizer o que pensavam a respeito de estado moral do summariado?

Não são sempre, esses os medicos consultados para resolver assumptos dessa natureza?

Esta promotoria não póde absolutamente acreditar que o sr. dr. juiz summariante se deixe influenciar pelas allegações infantis da defesa, mas se isto acontecer, nem tudo está perdido ainda, porque o sr. dr. juiz "ad quem" que teve gesto tão digno denegando o "habeas-corpus" ao summariado, repetirá, de certo, esse gesto, reformando o despacho do dr. juiz "a quo" para que não fique sem punição um réo confesso que commetteu um crime precedido de muitas circumstancias aggravantes, unicamente porque é rico, e membro de uma familia poderosa neste Estado.

A Justiça de Pernambuco muito espera do criterio e da intelligencia do sr. dr. juiz de direito da 6ª vara, que terá de se manifestar por ultimo, nestes autos.

Recife, 19 de Dezembro de 1922. — *João Tavares da Silva*."

Depois da leitura desse documento sensacional, que póde alguem, mesmo de excellente boa vontade, articular em defesa do criminoso sobrinho do ex-presidente da Republica?

Os communistas bulgaros assaltaram os quarteis de Starazagora

Sofia, 20 (A. P.) — Com o proposito de libertar os companheiros presos, bandos communistas, atacaram hoje os quarteis do exercito e da policia em Starazagora. Energicamente repellidos deixaram seis mortos e outros tantos feridos.

Casamento do principe herdeiro da Suecia

Londres, 20 (H.) — Está marcada para o dia 3 de novembro vindouro, no palacio Saint-James, a cerimonia do casamento do principe herdeiro Gustavo Adolpho com a princeza Luiza de Mountbatten.

Vida economica

SOTOL (DASYLIRIM TEXANUM)

E' planta perenne, pertencente á familia das Liliaceas; tem folhas compridas e verdes, e produz uma haste floral, espessa, de tres metros de altura, de folhas compridas e verdes, uma vez em tres até quatro annos. No Texas occidental, no Novo Mexico meridional e ao norte do Estado mexicano de Chihualma é denominada sotol. Nessa região geographica cobre extensos terrenos de encostas pedregosas, estereis, de collinas, principalmente nas altitudes de 150 até 200 metros. As folhas compridas de 0,90 até 1,2 m. estreitas, de cor verde-clara, nascem de um caule de 0,60 até 1,5 m. de altura, de sorte que, visto de alguma distancia, o terreno coberto com esse vegetal lembra um campo cultivado de repolhos.

Os pastores extraem das folhas uma fibra grosseira, de que fabricam esteiras e cordas. Valor commercial nunca terá, porque as suas cellulas são curtas. O valor proprio do sotol reside no caule, que serve principalmente para forragem de ovelha, mas tambem para a nutrição do homem e para o fabrico de alcool. O pastor que leva o seu rebanho ao pasto de sotol, precede-o armado de facão comprido e fende os caules, cuja massa molle e summarenta é comida avidamente pelas ovelhas. Depois de acostumadas a essa forragem, as ovelhas sabem servir-se a si mesmas, não esperam pelo pastor, para arrancar as folhas e atacar o caule, roendo-o. Essa forragem, dizem, engorda, o que parece provavel, por conter muito assucar. Além disso, mitiga tanto a sêde, que é superfluo levar as ovelhas ao bebedouro. Durante os mezes quentes o sotol é considerado a forragem mais preciosa para ovelhas, e é fóra de duvida que a nutrição dos grandes rebanhos não seria possivel sem a sua existencia.

Os mexicanos comem os seus caules cosidos ou assados. O ultimo preparo é o mais appetecido e dá-se da seguinte maneira: cavam um buraco, em que possam caber de seis a oito caules e aquecem-no bem. Depois, retiram a lenha que não se queimou, deixando apenas as brasas, sobre as quaes lançam os caules, que cobrem com terra. Dez a doze horas após, estão assados; então, apresentam um aspecto castanho, succulento e tem sabor adocicado.

Depois deste processo de assar, os caules podem ser utilizados para a distillação. Essa industria desenvolveu-se extraordinariamente nos tempos modernos, nas regiões mexicanas, principalmente em virtude da benevolencia com que o fisco auxilia esses fabricantes de bebida alcoolica. Ao producto chamam mescal de sotol; é quasi incolor, tem um sabor que lembra o whisky escossês e um odor peculiar, penetrante. Essa aguardente forte, inebriante, é muito estimada nas baixas classes do povo mexicano, e vende-se por 1,25 marcos o litro. Um barril mexicano, que contém quasi 19 litros, é comprado a 65 marcos no commercio, por atacado.

O departamento de agricultura em Washinton, que recebeu uma partida de sotol para mandar proceder á analyse chimica, verificou que o peso da caule foi de 2.954 grammas e o da massa interna, molle, de 920 grammas ou 31% do caule todo. Dessa massa se extrahem 38,3% de caldo, que possuia o peso especifico de 1,1404 e continha 32% de substancias solidas.

O envolucro duro da caule continha 16,4% de caldo com 18% de assucar, approximadamente. A massa interna continha 10,5 % de assucar e, calculando para todo o caule, havia 15,5% dessa substancia immediata.

Somente fizeram analyse exacta com massa interna. Esta encerrava 65% de agua e depois de secca ao ar verificou-se a seguinte composição:

Agua	4.17
Cinzas	4.25
Extracto pelo ether (oleo, etc.)	3.30
Resina, etc. insoluvel n'agua e soluvel no alcool de 80 %	[illegible]
Assucar, etc. soluvel na agua e no alcool de 80 %	31.54
Gomma	1.14
Substancias que não foram determinadas	26.73
Cellulose bruta	16.44
Albuminoides	8.66
	100.00

O PINHO DO PARANÁ

Publicou recentemente o Serviço Florestal dos Estados Unidos um relatorio sobre os estudos feitos de collaboração com a Secretaria do Commercio, daquella Republica, a respeito da industria do pinho do Paraná, assumpto que preoccupa aquella secretaria, devido á concorrencia que a exportação do pinho norte-americano está soffrendo.

O relatorio calcula em dezoito por cento a extensão do Brasil pelas florestas, muitas das quaes são pouco conhecidas devido á grande distancia que as separa das linhas de transporte. Approximadamente, oitenta por cento das florestas brasileiras são mattas espessas, contendo grande variedade de madeiras de lei tropicaes, algumas das quaes já agora exploradas, outras em pequena escala. As outras florestas consistem em pinheiraes de pura qualidade, que se encontram especialmente no Paraná e nos affluentes do rio Paraná. Acredita-se que existe approximadamente um stock para fins commerciaes de 200.000.000.000 de pés de madeira de pinho.

A industria de madeira do Paraná desenvolveu-se muito recentemente, devendo-se, em grande parte, a sua expansão á introducção dos machinismos americanos e á entrada no mercado de uma grande empresa — a Southern Brazilian Lumber & Colonisation Company. Essa empresa produz cerca de cincoenta por cento da madeira do Brasil. O resto é produzido por perto de trezentos estabelecimentos de pequena capacidade.

O consumo local do pinho do Paraná já attingiu, annualmente, a cerca de 80.000.000 de pés.

EUCALYPTOS AUSTRALIANOS

Das especies do genero *Eucalyptus* (da familia das Myrtaceas) o celebre conhecedor do reino vegetal, australiano, o barão von Mueller, recommendou para cultura nas regiões desertas o eucalypto assucarado (*Eucalyptus corynocalyx*), cujo tronco, de um diametro de 1,5 até 1,8 m., alcança 36 m. de altura. O gado vaccum e o lanigero procuram avidamente a sua folhagem adocicada, comem todas as folhas que podem alcançar, o que não fazem com nenhuma outra especie. Esse eucalypto fornece madeira de [illegible] pesadamente dura e resistente, [illegible] e é preferida para fabricação de dormentes e postes telegraphicos. O eucalypto assucarado vegeta [illegible] sobre altitudes [illegible] com exito, no sertão secco da Argelia.

Dentre os eucalyptos uteis, capazes de resistir ás seccas prolongadas, assim como ao calor extraordinario das regiões desertas, ainda mencionaremos, como productores de madeira em pouco tempo, porque crescem rapidamente, as seguintes especies: *Eucalyptus polyanthema, E. bicolor, E. salubris, E. ochrophloia, E. salmonophloia* e *E. microtheca*. Ainda que o melhor de todos os eucalyptos, o vermelho (*E. rostrata*) tambem possa supportar uma temperatura extraordinaria e secca, comtudo somente se encontra nos logares onde o sub-solo argilloso é sempre um tanto humido, e tem seu *habitat* natural nos oasis e nas margens dos rios, desde que esses leitos estejam temporariamente seccos.

Todas as especies mencionadas fornecem boa madeira para construcções e outras obras, e tambem se podem utilizar vantajosamente para produzir carvão vegetal e alcatrão, assim como no preparo de vinagre. Das folhas póde-se extrahir oleo que serve para lacres e na perfumaria.

Tratando-se de produzir rapidamente só a lenha para combustivel no deserto, póde-se cultivar tambem o *E. Pachyphylla*. Essa especie antes cresce como arbusto do que como arvore; é encontrada nos desertos da Australia Central, onde atravessa incolume as seccas mais rigorosas. O calor que supportam os eucalyptos que acabamos de mencionar eleva-se excepcionalmente a 50° c. á sombra e 73° ao sol.

Machinas para Lavoura — as de mais proveito e economia — Na Fundição Indigena. (3498)

Varias noticias do Rio Grande do Sul

A Marinha não paga as suas contas desde fevereiro

(*Do correspondente*)

Porto Alegre, 20 — Telegrapham do Rio Grande: "A Camara de Commercio dirigiu ao ministro da Marinha o seguinte telegramma: "A Camara do Commercio, na justa defesa das firmas locaes, prejudicadas com a falta dos pagamentos pelos fornecimentos, feitos por conta desse Ministerio, inclusive os mantimentos dos navios "Barroso" e "Amazonas", desde fevereiro, vem dizer á v. ex. que, devido á exigencia da lei artigo 235 do Codigo de Contabilidade é irrealizavel, visto a chegada dos creditos para os livros de empenhos ser muito posterior aos fornecimentos de natureza urgente. A Capitania dos Portos já dirigiu officio, sob n. 891, á Contabilidade da Marinha, explanando o assumpto e apresentando o seu pratico para a solução, que parece viavel, pois os prejuizos tidos com a demora dos pagamentos crescem de importancia em vista da crise creada com a situação politica do Estado. A Camara roga, pois, providencias no sentido de evitar que os fornecedores sejam levados á desagradavel contingencia de suspenderem os fornecimentos. A Camara, antecipando agradecimentos, reitera expressões respeitosas. (assignado) *Antonio Mendes Filho*, presidente; *Werneck Filho*, secretario."

O filho do P. R. L.

O bacharel Antonio Peregrino Póvoas era, ainda, promotor publico na comarca do Lago Verde, quando casou-se com a Magdalena, ou, melhor, a Magdá, filha do coronel Rubim, uma das familias mais ricas e prestigiosas que o Estado havia, até então, produzido. E foi em viagem de nupcias que embarcou, licenciado, para a capital, onde [illegible]

A surpresa causada, de subito, pela formosura radiante da joven esposa, de prompto valeu-lhe [illegible]

O que mais impressionava, porém, na rapidez com que o futuro chefe estadual conseguia os logares mais altos e cobiçados, era a unanimidade com que os proceres do partido corriam, céleres, ao encontro de seus designios. [illegible]

O phenomeno da maternidade não foi, porém, dos mais faceis. [illegible] Dona Magdá offerecia com elle, ao esposo, uma parte da propria vida. [illegible]

— Não é meu!...

— Quem é, então?

E recapitulando factos, suspeitas, reminiscencias:

— E' do doutor Galvão?... Di-[illegible]

— Não!...

— E' do desembargador Borges?

— Não!

— E' do coronel Praxedes?

— Não!

— Não, Antonio: não é de nenhum desses! [illegible]

— A creança é filha... do Partido!...

X. X.

Para ler no bonde

INGENUIDADES...

'A andadura das nossas montarias ia sendo cada vez mais vagarosa, á medida que os kilometros que nos distanciavam de São João do Herval eram cobertos e nos approximavam de Cacequy, margeando a estrada real da Cochilha Grande. S. S., então apenas capitão de engenheiros, sem as actuaes responsabilidades de coronel e de alto parlamentar, era chefe da Commissão de Levantamento da Carta Geral da Republica no seu Estado, que eu tambem percorria, por curiosidade. Naquelle tempo, o constante convivio com a Natureza e o contacto quasi permanente dos vaqueanos rudes e sinceros que lhe compunham a turma davam ao seu espirito o bom humor e a jovialidade que hoje estão tão diminuidos pelas desillusões da ingrata politica, jovialidade e bom humor que grandemente concorriam para tornar menos asperas as extenuantes caminhadas por aquelles Pampas sem fim.

A longa ausencia do seio da familia levára naturalmente o meu pensamento para junto dos entes caros que havia tanto tempo deixára.

S. S., solteiro que era, e habituado já áquella vida nomade e isolada, não podia comprehender nitidamente o pungir alanceante da saudade. Comtudo, perguntei-lhe se se não sentia cansado de tanto trabalho de campanha e se não experimentava intimamente o desejo de constituir, emfim, familia. E S. S. respondeu:

— Não, nunca senti essa necessidade. Acho-me muito bem, assim, no meu estado. Apavora-me a idéa de responsabilidade por outra vida humana e o cuidado por outro ser de sexo differente. Tanto mais que eu poderia encontrar uma esposa que só visse em mim o meio de assegurar situação mais commoda, para satisfazer vaidades, para desfructar privilegios e liberdades que a sociedade actual concede ás mulheres casadas, mas recusa ás solteiras. Deve ser um martyrio innominavel uma ligação matrimonial em que não haja perfeita communhão de pensamento e objectivo. E isso é tão difficil de obter como difficil é explicar a razão por que a platina não se une ao azoto, mas o oxygenio se une ao potassio... Para que hei de quebrar a harmonia por mim mesmo preestabelecida e que me é tão agradavel como o horror ao vacuo e a materia subtil?...

— Mas, capitão, não se póde tirar a sorte grande sem comprar o bilhete... Por que não experimenta? Como V. S. deve saber, o casamento é uma verdadeira loteria...

— Sim, talvez seja, mas com uma differença: — é que na loteria, se o bilhete sae branco, basta pôl-o fóra, e está tudo acabado. Ao passo que no casamento, seja elle feliz ou infeliz, ha de um supportar o outro eternamente...

A andadura das nossas montarias ia sendo cada vez mais vagarosa, como se ellas tambem quizessem escutar os seus interessantes argumentos, quando S. S. concluiu:

— E ás vezes vêm tambem os gasparinhos!...

INNOCENCIO

O exercito francez

O Parlamento francez, encerrado a 13 de julho ultimo, fixou, desde logo, as forças de terra para o anno politico que termina em julho de 1924. Por esse projecto, as forças do Exercito ficarão constando, em tempos normaes, de 660.000 homens, dos quaes 98.000 de indigenas coloniaes e 91.000 sul-africanos.

Durante a guerra, 845.000 indigenas serviram a França, sendo 535.000 nas fileiras do Exercito e 310.000 como trabalhadores.

Galanteria real

Na segunda metade do mez de julho, ia havendo no palacio imperial da Suecia um "qui-pro-quo" que acabou galantemente quando podia ter as peores consequencias.

Abria o rei Gustavo a sua correspondencia diaria, quando encontrou uma carta que dizia assim:

"Meu querido. Quinta-feira, ás seis horas, espero-te em Odinsplate. Esperar-te-ei até ás sete horas. Não faltes. Tua — Esther."

Examinando de mais perto o envelope, o soberano percebeu que o carimbo havia coberto a metade do endereço, o qual, sob a sua fórma primitiva, era: "N. 287, Swanson, a bordo de "S. M. Gustavo V".

"S. M. Gustavo V" é um navio-escola da esquadra da Suecia, cujo commandante recebeu, na tarde desse mesmo dia, um despacho do Rei, ordenando-lhe que désse 24 horas de licença ao alumno n. 287, o qual, assim, não faltou á entrevista pedida pela sua Esther.

Horoscopo

O pae do grande pintor inglez, sir Joshua Reynolds, cujo bi-centenario acaba de ser commemorado, interessava-se muitissimo pela astrologia e nunca deixou de tirar o horoscopo minucioso de todos os filhos. Ignoramos o que elle leu nos [illegible] de Joshua, mas a mysteriosa sciencia ensinou-lhe que um outro filho, na edade de cinco annos, seria ameaçado de grande perigo.

Immediatamente, o pae deu ordens severas para que o filho não saisse de casa, em hypothese alguma, e ficasse sob a mais attenta vigilancia.

De nada valeram as precauções. Parece até que o destino se irrita quando pretendemos contrariar-lhe os planos. O pequeno prisioneiro aborreceu-se e a creada, para distrail-o, deixou-o que chegasse á janella. O pobrezinho perdeu o equilibrio e caiu á rua, tendo morte instantanea.

Menos vigiado, talvez tivesse escapado á ameaça terrivel...

Uma por dia

... para a Academia de Letras o sr. João Luiz Alves.

Ao Viristo, com magua,
Vinicio da Veiga diz:
Não sei por que *cargas d'agua*
Foi eleito o João Luiz!...

As tarifas da Central

UMA PROPOSTA PARA A SUA ELEVAÇÃO

Acha-se em estudos no Ministerio da Viação a proposta apresentada pela directoria da Estrada de Ferro Central do Brasil sobre augmento de tarifas na mesma estrada, visando uma elevação das mesmas, de accôrdo com a disposição constante da lei da Despesa para o corrente exercicio.

Os augmentos propostos são os seguintes:

Passagens (por passageiro e por kilometro — Trens rapidos e expressos, grande velocidade) — Tabella 1 A, 1ª classe 12 %. Tabella 1 B, 2ª classe 12 %. Trens mixtos (pequena velocidade) — Tabella 1 C, 1ª classe 8 %, Tabella 1 d, 2ª classe 8 %. Os leitos nos trens nocturnos, de 24$, 18$ e 12$, passam a ser de 25$, 20$ e 15$ respectivamente.

Trens de pequeno percurso — Os bilhetes nestes trens serão cobrados por secções, á razão de 300 réis em 1ª classe e 200 réis em 2ª classe, exceptuando-se as secções de Nova Iguassú á Barra e as de Santa Cruz a Mangaratiba, nas quaes os bilhetes serão emittidos a 400 réis sendo de 1ª e a 300 réis, sendo de 2ª classe, por secção.

Não haverá bilhete de ida e volta para suburbios.

Bagagens e encommendas — Tabella 2 A — Bagagens de passageiros em trens de luxo e encommendas ou mercadorias transportadas pelos trens de passageiros ou mixtos, 12 %.

Tabella 2 B — Bagagens de passageiros em trens rapidos, expressos ou mixtos, e encommendas nos trens de carga, 12 %.

Tabella 2 E — Por volume até 30 kilos 600 réis.

Tabella 2 F — Por volume até 30 kilogrammas: em uma secção 600, por secção excedente 200 réis.

Mercadorias — Espelhos, instrumentos de precisão, instrumentos de musica, obras de arte, etc. 15 %.

Tabella n. 3 B — Tecidos de seda, lã ou algodão e artigos de importação e armarinho, etc., 15 % e 5 %. O petroleo ou kerozene terá o augmento de 5 %.

Tabella 3 C — Ferragens em geral, fructas estrangeiras, impressos, machinas de imprimir, objectos de escriptorio, etc. 12 %.

Tabella 3 D — Assucar refinado, borracha em bruto, carbureto de calcio nacional, fumo nacional e demais productos nacionaes, etc...... 10 % e 5 %. O sabão e as velas têm augmento de 5 %, os demais artigos o de 10 %.

Tabella 3 E — O assucar bruto, a cerveja, o sabão os tecidos e as velas, quando despachados pelas respectivas fabricas, em lotação completa de vagão, 10 % e 5 %. O assucar bruto tme um augmento de 5%.

Tabella 3 F — Aço Ferro em barras, algodão em rama ou pasta, carnes refrigeradas, ou congeladas, etc., 10 %.

Tabella 3 G — Aguas mineraes estrangeiras, algodão em caroço, arados, etc. 10 %.

Tabella 3 H — Aguas mineraes nacionaes, super-gazeficadas com gaz da propria fonte, amendoim, aveia, etc. 10 % e 5%. O toucinho tem o augmento de 5 %.

Tabella 3 I — Carne verde, peixe fresco, toucinho fresco, em trens de cargas, arroz beneficiado, etc., 10 % e 5 %. Terão augmento de 10 % os minerios de ferro e o manganez transportados em vagões não particulares e as madeiras falquejadas, lavradas, ou serradas em quantidade menor de uma tonelada ou um metro cubico. Quando em expedição menor de lotação completa do vagão, o sal será classificado na tabella 3 J.

Tabella 3 J — Terá o augmento de 5 %.

Tabella 3 K % Alcatrão, cal, calhas, canos de barro, carvão de pedra, cimento, madeiras falquejadas, lavradas ou serradas em quantidade de um metro cubico ou uma tonelada ou mais, etc. 10 %.

Tabella 3 L — Barricas vasias, usadas, carvão vegetal, cascas para cortume, lenha, mudas de plantas, minerios de ferro, manganez e outros, em lotação completa de vagão, quando o preço de venda no Rio de Janeiro, estiver a mais de 60$ e menos de 70$, por tonelada, 10 % e 5 %.

Tabella 3 M — Ardosia em bruto ou artificial, areia, argilla, cisco, estrume, forragens, em quantidade de 2 metros cubicos ou uma tonelada, ou mais; pedra de alvenaria bruta e minerios de ferro e manganez e quando o preço de venda no Rio de Janeiro fôr egual ou menor de 60$ por tonelada, em lotação completa de vagão. Aboboras, agua potavel ou do mar, aipim, arroz em casca, etc. 10 %. (As mercadorias destinadas á alimentação estão isentas de augmento).

Tabella 3 O — Café beneficiado, em grão, torrado ou quebrado, e vinho nacional, 15 %.

Tabella 3 P — Café em cereja ou em côco ou em esquinha, ou procedente da Rêde Sul Mineira, entregue em Cruzeiro. Para Norte ou Maritica, 35$ por tonelada.

Tabella 3 Q — Café typos baixos, de Norte para Maritima, 40$ por tonelada.

Tabella 4 — Animaes vivos em gaiolas, em engradados, cestos, araras, gallinhas, gansos, ect. 10 %.

Tabella 4 B — Augmento de 10 %.

Tabella 4 C — Bezerros isolados, bois burros, cavallos, jumentos, etc., até o numero de 16, 10 %.

Tabella 4 D — 10 %.

Tabella 4 E — Gado vaccum, em pé, em numero sufficiente para lotação completa de trem, 304 cabeças nas linhas de bitola larga e 160 nas linhas de bitola estreita, e bem assim, suinos em trens de passageiros ou mixtos, 10 %.

Tabella 4 F — Bezerros acompanhados pelas mães, cabras, cabritos, cães amordaçados, carneiros e outros quadrupedes classificados nesta tabella, em trens de passageiros e mixtos, e bem assim porcos em trens de carga, 10 %.

Tabella 4 G — Os mesmos animaes em trens de carga, e porcos em lotação completa de vagão, 10 por cento.

Taxas de carga e descarga — Havendo baldeação na Central proveniente de differença de bitola, será cobrada a taxa de 1$500 por tonelada. Nos serviços de transporte entre a estação Maritima e o Caes do Porto, ou vice-versa, será cobrada a taxa de $700, por tonelada.

O QUE HOUVE NO SENADO

Intervenção no Rio Grande; a lei de imprensa discutida até á emenda n. 4; o caso da eleição senatorial bahiana.

Apezar da chuva, que hontem desabou sobre a cidade, bem como apezar de ser feriado municipal, o dia de hontem, no Senado, foi animado e trabalhoso.

No expediente, depois de lida a acta da sessão anterior, falou o sr. Lopes Gonçalves, explicando a ausencia do sr. Sylverio Nery.

A INTERVENÇÃO NO RIO GRANDE DO SUL

O sr. Carlos Barbosa, num pequeno discurso criticou o projecto apresentado na vespera pelo sr. Soares dos Santos, sobre a intervenção federal no Rio Grande do Sul.

Disse o orador que, como o seu collega, aspira e almeja a paz, como brasileiro e como riograndense que é e nem se comprehende que haja em nossa Patria, dentro de seu vasto, opulento e incomparavel territorio, de norte a sul, de léste a oéste, um só brasileiro, do mais obscuro ao mais altamente collocado na hierarchia politica e administrativa do paiz, que não almeje com toda vehemencia e ardor possiveis a paz que ponha termo final a tamanhos males, fructo amargo de paixões, odios, ambições de toda ordem, ora conjugados na dolorosa tragedia, que empapa de sangue o territorio do grande Estado do Rio Grande do Sul.

Continuando, o sr. Carlos Barbosa affirma, porém, que o projecto do sr. Soares dos Santos não terá o apoio da politica do sr. Borges de Medeiros.

Aproveitando estar na tribuna, o orador salienta que no dia de hontem, occorria o anniversario da proclamação da Republica de Piratiny, desfecho glorioso da revolução de 35 no Rio Grande, revolução que foi, sem duvida, precursora do actual regimen em que vivemos.

Diz o orador, com a sua palavra serena, que até agora não temos comprehendido bem a fórma de governo federativa, porém espera, com absoluta convicção, que a interpretemos melhor para o futuro.

AINDA O REQUERIMENTO DO SR. EUZEBIO GORDO!

Passando-se á ordem do dia, o presidente, antes de dar a palavra ao sr. Frontin, submetteu a votos um requerimento deste senador e outro, já muito conhecido, do sr. Euzebio Gordo.

O primeiro mandava que o projecto de lei de imprensa voltasse á commissão de Constituição; o segundo, solicitava ao Senado fossem as emendas da Camara ao mesmo projecto discutidas englobadamente.

Ambos os requerimentos, porém, foram prejudicados, visto não haver numero para votação. O do sr. Euzebio é a quinta vez que é regeitado, dando motivo a que o sr. Bueno de Paiva, com um semblante risonho e penalisado, dissesse ao auctor: — "Euzebio, é melhor você trazer logo uma collecção desse requerimento. Com isso, você poupará o trabalho de o escrever aqui diariamente. Apenas terá o incommodo de assignal-o..."

LEI DE IMPSENSA

Entrando em discussão as emendas da Camara apresentadas ao projecto de lei de imprensa, foi dada a palavra ao sr. Frontin.

O senador carioca fez uma ligeira analyse do assumpto, deixando que fossem encerradas as discussões das emendas ns. 2, 3 e 4.

A seguir, o sr. Irineu Machado fala sobre a emenda n. 5, discutindo-a longamente á luz do nosso direito penal. Elle prova que a emenda é inconstitucional, e, além do mais, se fôr approvada, será um máo serviço que se presta ao presidente da Republica, uma vez que permitte a prova no caso de injuria. Se, por exemplo, um cidadão attribuir ao nosso presidente um vicio menos decoroso, e esse mesmo presidente quizer processar o referido cidadão, este, pela emenda em discussão, tem o direito de provar o que affirmou, requerendo, para isso, os exames que entender... Ora, é esse, positivamente, um máo serviço.

Depois de longas considerações, sobre as maleficos decorrentes da acceitação da emenda n. 5, o sr. Irineu Machado, ás 3 1/2 da tarde, assim terminou o seu discurso.

UM FINAL DE SESSÃO VENDADEIOAMENTE EDIFICANTE!

Eis, ficlmente, o que foi o termino da sessão do Senado, hontem, dia de chuva, em que a maioria tentava votar a lei de imprensa!

"Sr. presidente, por falar em numero, diz o orador, estou notando que só nos achamos na casa eu e v. ex. Póde a sessão continuar assim?

O sr. presidente — Ha na casa 29 senadores.

O sr. Irineu Machado — Mas estamos sómente no recinto eu e vossa ex. Se eu enviar á mesa, neste momento, um requerimento, nem v. ex. terá por quem mandar lel-o.

Mas, em todo caso eu o mando. Peço a v. ex. que submetta á casa o meu requerimento, solicitando o adiamento da discussão para amanhã. Como sou o unico senador presente, votarei a favor e estará approvado. Póde ser que os debates na commissão de Poderes sejam muito interessantes e eu desejaria ouvil-os. Portanto, repito: pediria a v. ex. consultasse a casa se devido ao adiantado da hora consente no adiamento da discussão do artigo de que venho tratando.

O sr. presidente — O Senado acaba de ouvir o requerimento formulado pelo nobre representante do Districto Federal. Os srs. que o approvam, queiram levantar-se. (*Pausa*).

Está approvado. Em virtude da deliberação do Senado, vou levantar a sessão."

Eis o que é o Senado, num dia em que a maioria toma interesse em votar um assumpto "urgente"...

REUNIÃO DA COMMISSÃO DE PODERES E AS ELEIÇÕES BAHIANAS

Uma declaração importante do sr. Alfredo Ellis

Esteve reunida, hontem, em virtude de uma convocação especial, para tratar de assumptos referentes á eleição senatorial ultimamente realizada na Bahia, a commissão de poderes, do Senado.

Presentes os srs. Alfredo Ellis, Muniz Sodré, Lôbo, Bernardino Monteiro, Paulo de Frontin, Modesto Leal, Cunha Machado, Lauro Sodré e Manoel Borba, foi aberta a sessão, sob a presidencia do sr. Alfredo Ellis.

Iniciados os trabalhos, o senador paulista achou opportuno fazer uma declaração realmente importante, no momento.

Antes de tudo, previnia que, como os seus collegas, que ali estava para respeitar o direito, onde quer que elle se achasse. Pertencia á velha escola dos fundadores da Republica. Jamais capitulava, conservando erecta a sua espinha dorsal. Pela Republica tudo tem sacrificado, e, nesse sentido, faz a sua profissão de fé democratica.

Como relator, na commissão, do Districto Federal, desde logo desejava affirmar que o seu voto serviria para aquelle que fosse eleito. A esse respeito, tinha a sua consciencia tranquillissima; ninguem o demoveria do caminho recto do direito e da justiça. "Um voto, disse, pesa na minha balança".

E assim dizia para afugentar quaesquer duvidas sobre as futuras eleições, no Districto Federal, para preenchimento do terço do Senado.

Dada a palavra ao sr. Lauro Sodré, relator da eleição senatorial bahiana, disse s. s. que o motivo por que pedira aquella reunião fôra a falta de 95 livros, verificada nos papeis vindos da Bahia, referentes áquelle pleito.

Tendo chegado um telegramma do juiz federal do Estado, affirmando que não mandara os livros em questão porque estes permaneciam em branco, pelo facto de não ter havido eleição nas secções a que elles deviam servir, queria o sr. Sodré, como relator, saber o que a commissão de poderes resolvia sobre o caso.

O sr. Lago, candidato diplomado, usou da palavra para dizer que não se fazia necessaria a requisição dos livros em apreço, pois que, deante da acta geral da eleição, o relator podia perfeitamente vêr que a palavra do juiz federal não era mentirosa. Tal requisição, disse, iria demorar, procrastinar, o reconhecimento do verdadeiro eleito para representar o povo bahiano no Senado.

O sr. Muniz Sodré, confiante no espirito de justiça do relator, cujo nome, disse, era uma bandeira, desde logo achava que a commissão devia outorgar-lhe todos os poderes, para solucionar a questão como lhe parecesse melhor. Na occasião opportuna, demonstraria as grandes e profundissimas irregularidades observadas na apuração do pleito.

O sr. Frontin propõe, então, que o relator seja autorizado a resolver o caso, solicitando ou não solicitando os livros que o juiz federal diz estarem em branco, porém, que não estão entre os papeis referentes á eleição.

Esta proposta foi acceita.

O sr. Lauro Sodré, comtudo, antes de ser levantada a sessão, disse que ia empregar todos os esforços no sentido de apurar a verdade contida nos papeis em seu poder. E lamentou que muitas vezes os papeis escondessem a verdade, em vez de pôl-a em evidencia. Disse mais o senador paraense que não tinha desejo de retardar nem procrastinar o reconhecimento do verdadeiro senador eleito pelo povo bahiano.

Depois de salientar a quantidade enorme de documentos que tinha de estudar, para arrancar delles a exata expressão da vontade eleitoral da Bahia, pediu que aquella reunião não fosse considerada como inicio da discussão do caso.

Acceito o pedido, foi levantada a sessão.

A TEMPORADA LYRICA

"LOHENGRIN", NO MUNICIPAL

O auditorio do Municipal, desbechizado como fora, e familiar, como parece estar, com o genero Wagneriano, deve ter sentido, hontem, extremo comprazimento, ao assistir á primeira representação do *Lohengrin*.

Quem já penetrou as transcendencias musicaes que embellecam os amores incestuosos de tia Isolda com o sobrinho Tristãozinho; quem já assimilou as pyramides symphonicas que atulham as paginas da "Tetralogia", deu-se hontem, certamente, por muito babado, saboreando as bellezas peregrinas que se encerram naquelle escrinio regio que a empresa Mocchi destampou aos gulosos da musica comprehensivel.

Lohengrin, como obra de transição, da genial cerebração de Wagner, ponta por onde o mestre de Bayreuth se baldeou ao futurismo do drama musical, contem os velhos elementos da musica melodramatica, e as novas sementes do estylo puramente symphonico, que relega ao plano inferior o *pathos* melodico.

Elsa canta uma aria, em forma, condemnada mais tarde. Com Oltruda ella faz duetto á moda antiga, por poucos compassos, é verdade, mas é certo. O seu libertador, yindo no barquinho, canta em desenhos melodicos quadrados; no final do 2º acto a musica toma feições caracteristicas do concertante italiano, auxiliado pela massa coral.

No resto da opera a melodia, corrente, sobremente, phrasea no molde, mais tarde, posto de quarentena.

E', como se vê, essa partitura de Wagner — Não esqueçamos o *Tannhauser*, o que mais de insinuante, acariciador e delicioso o espectador logo possa almejar.

Não erramos, portanto, em affirmar que o espectaculo de hontem fosse de alto comprazimento para o auditorio do Municipal, e qual (o auditorio, e não o theatro), não regateou applausos a todos os interpretes, á orchestra, aos coros, ao maestro Marinuzzi, applausos que traziam a significação de espontaneos, sinceros, partidos do fundo da alma de quantos a possuem accessivel ao encanto do bello.

O tenor Kirchoff fez o elegante e cavalheiroso enviado do Monte Salvato; salvou Elsa e a propria reputação de artista consciencioso.

A sra. Carlota Dahmen, cujo lindo timbre de voz traduz admiravelmente as melodias wagnerianas, encarnou uma Elsa sonhadora, contemplava e... curiosa, como filha que é de Eva.

A sra. Maria Olscewsa dramatizou vigorosamente a tenebrosa Ortruda.

Carlos Braun apresentou um rei germano que Wagner applaudia sem reservas.

No Frederico de Telramondo o publico mais uma vez apreciou o barytono Schipper, um dos artistas do quadro allemão, mais sympathisado na presente temporada.

Enscenação adequada, côros cohesos, orchestra heroicamente dirigida por Marinuzzi, o qual, dentro daquella cabeça oblonga, aloja uma bibliotheca de partituras. E' sequaz da doutrina tambem wagneriana que prescreve: o regente deve ter a partitura na cabeça e não a cabeça na partitura...

Aviso aos nossos maestros...

Pela incorporação da Tabella Lyra

Realizou-se hontem, ás 8 horas, no salão da Associação de Auxilios Mutuos da Estrada de Ferro Central do Brasil, uma grande reunião de operarios e funccionarios civis da União.

Aberta a sessão o sr. Americo Fontenelle leu uma carta a ser dirigida ao presidente da Republica, que logrou a approvação da assembléa.

Usaram da palavra, bordando commentarios em torno da situação afflictiva em que se debate a classe, os srs. Anselmo Rosas, Deolindo Ribeiro, João Casale, Americo Fontenelle e Castro e Silva Segond, todos esperançosos na adopção daquella medida.

A commissão executiva tem recebido, diariamente, adhesões das associações de classes que se farem representar em todas as reuniões.

CORREIO OPERARIO

MAIS UMA DA LEOPOLDINA...

A Leopoldina Railway não se corrige. Rebelde, recalcitrante, usurpadora de direitos insophismaveis, teima em fazer, não o que a lei preceitúe, mas o que lhe dita o capricho de seus interesses. Era quasi desnecessario escrevr que se trata da Caixa de Aposentadoria e Pensões. Em nota, que ha dias publicámos, fizemos sentir a continuação da anomalia creada pelo despotismo da superintendencia daquella estrada, sem embargo da intervenção do Conselho Nacional do Trabalho, afim de ser annullada a deliberação sobre o pleito para escolha de dois membros do Conselho de Administração. Alvitrava-se um accordo, provavelmente suggerido pela gerencia da empresa. Tanto os candidatos da directoria, como os do pessoal, renunciariam a suas pretenções.

Seriam indicados outros candidatos. Advirtimos que não era opportuna, nem acceitavel a solução. A estrada não podia ter candidatos. O que lhe cumpria fazer era manter a ordem, durante a eleição, deixando aos interessados ampla liberdade. Ao que se diz, agora, a Leopoldina intervem indebitamente na administração da Caixa que, a rigor, não se acha ainda regularmente constituida. De que modo o faz? Pretendendo dispor, a seu talante, dos dinheiros pertencentes á instituição.

Ha dois ou tres dias a superintendencia da Leopoldina scientificou o pessoal de ter contratado medicos, para o quadro que deve ser custeado pela Caixa. Mas, se esta ainda não foi constituida, se não se acha convenientemente regulado o funccionamento da Caixa, não se póde comprehender com que autoridade a administração da Leopoldina pratica actos que não entendem com a sua competencia. A eleição, que o Conselho Nacional do Trabalho em bôa hora embargou, ainda não se fez. Desde que não foram escolhidos os dois vogaes, não se completou a directoria da Caixa de Pensões.

O contrato feito pela estrada, com os medicos que devem formar a assistencia clinica permanente do pessoal, a vigorar de hontem, conforme consta de um documento existente sobre o assumpto, é mais uma burla em prejuizo da autonomia que a lei confere á administração da Caixa. Não se conhece a disposição do Conselho Nacional do Trabalho, a respeito desse novo e grave abuso da Leopoldina Railway.

Percebe-se, com clareza, que a estrada age acintosamente, com a intenção inequivoca de deprimir seus empregados, tentando, por todos os meios, collocal-os fóra das garantias da lei que instituiu a Caixa de Pensões. Que outra novidade virá amanhã?

Os salarios das fabricas de tecidos

Deu entrada hontem, na Camara, sendo entregue á commissão de Legislação Social, um longo e fundamentado memorial de 22.000 operarios textis, desta capital e do Estado do Rio. Já o *Correio da Manhã* alludiu hontem a esse documento, fazendo commentarios que seus termos suggerem. Não podia essa densa massa proletaria dirigir-se mais opportunamente ao poder legislativo. Ainda não se perderam de todo os écos dos debates que se desdobraram no seio de um congresso internacional, especialmente convocado para estudar a questão social. Ao memoravel certamen, além de varias delegações estrangeiras, compareceram representantes do governo e autorizados portavozes do Congresso.

Logo após a realização dessa assembléa, em que se ventilaram e discutiram todos os complexos problemas que se relacionam com a regulamentação do trabalho, appareceram os primeiros symptomas de grave inquietação economica entre os trabalhadores, não tardando que, á falta de outros remedios, fossem os operarios constrangidos a um protesto pelo facto.

Arrastou-os a esse passo a precaria situação em que se encontram. Não se póde saber, sem um exame calmo, sereno, meticuloso do assumpto, até onde são justas as razões dos 22.000 proletarios que appellam para o poder legislativo, esperançados, quando menos, da deferencia de alguns minutos de attenção... Ponderem os legisladores que é tempo de tomar a sério a construcção juridica que tem sido indefinidamente protelada, sob futeis pretextos.

Quem nos diz que não está, em 50 % daquelle total de homens do trabalho, uma soffrivel parcella do eleitorado? Que ao menos valha alguma coisa essa conjectura...

A gréve dos tecelões e o C. N. do Trabalho

Não se conhecem ainda as intenções do Conselho Nacional do Trabalho, em relação ao caso dos tecelões. Corria hontem, na séde da União de Operarios, á rua Acre, onde se realizou mais uma assembléa, especialmente dedicada a assumptos da greve, que o Conselho convocaria uma reunião de duas commissões, representando as partes interessadas, para ponto de partida de uma conciliação.

Dizia-se tambem que, em reunião extraordinaria, o Conselho estudaria detalhadamente o assumpto, examinando todas as hypotheses e discutindo os alvitres possiveis, passando depois a tratar de uma approximação entre operarios e patrões, com o fim de assentar as bases do accordo que se tem em vista.

União dos Funileiros, Bombeiros e Classes Annexas

Esta associação prepara um festival para commemorar a 6 de outubro o anniversario de sua fundação.

O novo secretario da nunciatura no Perú'

Roma, 20 (H.) — O Papa nomeou para o cargo de secretario da Nunciatura no Perú', monsenhor Di Giovanni, actualmente professor do Seminario de S. João de Latrão.

MODAS E INTERIORES

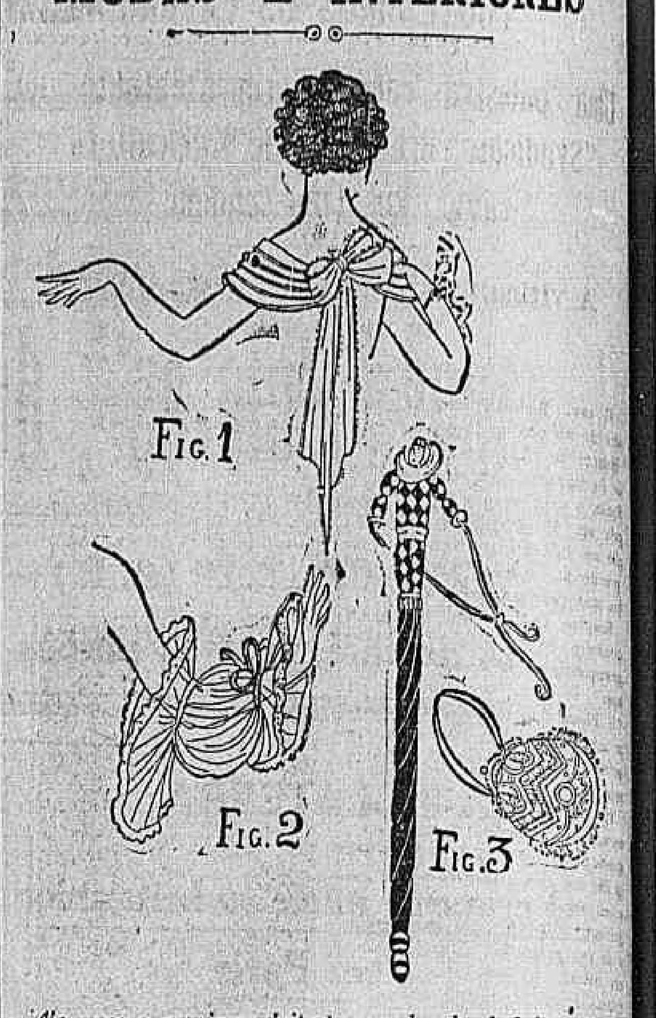

A's nossas graciosas leitoras, offerecemos, hoje, para encanto de sua gentil vaidade, tão propria do sexo ... verdadeiramente forte, e para delicia de seu bom gosto, estes interessantes detalhes. A figura n. 1 representa um fichú, formado por varios volantes de tamanhos differentes e rematados nas espaduas por um laço de fita, de prata, e tambem um lencinho de desenhos multicores, unido ao pulso por uma fitinha de "moirée" negra, a elle presa por um pequeno broche de brilhantes. O modelo n. 2, em organdy ornado de guarnição de prata, com uma fita flexivel, de tecido dourado, é um delicioso complemento de um traje de estylo adequado, em setim negro. A figura n. 3 faz-nos ver o pobre Arlequim convertido em punho desse lindo "Tom Poucet", que, bem como a bolsinha ao lado, em velludo "beige", muito enthusiasmará, certamente as curiosas de novidades.

O movimento revolucionario no Rio Grande do Sul

(*Do correspondente*)

Porto Alegre, 20 — Foi apresentado hoje á directoria da Associação Commercial um officio contendo mais de 50 assignaturas, solicitando a convocação de uma sessão da assembléa geral extraordinaria para discutir-se ou resolver uma qualquer iniciativa, sem fins politicos, que possa concorrer para a volta da paz no seio da familia riograndense e no sentido de melhorar a situação que actualmente atravessa o commercio do Estado. A directoria accedeu ao pedido determinando que a sessão se realize dentro de poucos dias. A mesma sessão, segundo é intento dos signatarios do officio, convocará uma nova grande assembléa das classes productoras do Estado com comparecimento de todas as associações congeneres do interior, afim de se tomar uma resolução definitiva sobre a situação que atravessa o Estado. O convite ás sociedades do interior do Estado será feito telegraphicamente.

— Segundo a constituição, a Assembléa dos representantes devia amanhã installar seus trabalhos; entretanto, segundo se sabe, os trabalhos sómente começarão no mez entrante.

— Corre desde hontem que chegará hoje ou amanhã preso a esta capital o tenente-coronel Ayres de Wasconcellos commandante de um dos corpos da Brigada Militar. Sua prisão é por ordem do presidente do Estado, por não haver elle atacado a columna Honorio Lemos quando passava a pequena distancia.

O corpo do commando Ayres compunha-se apenas de 300 homens, quando Honorio contava cerca de 2.000 homens.

— O Congresso do Partido Republicano que devia se realizar a 30 do corrente, ficou adiado para o dia 6 de outubro.

Porto Alegre, 20 — O livro aberto pela "Opinião Publica" para uma manifestação de solidariedade a Assis Brasil, já recolheu mais de 1.000 assignaturas.

O referido jornal diz que com esta homenagem ficam tambem prestigiados os srs. Soares dos Santos, Antunes Maciel e Alfredo Varella como expoentes maximos das correntes politicas riograndenses, que hypothecaram na capital da Republica a sua inabalavel solidariedade a Assis Brasil.

Porto Alegre, 18 (retardado) — Telegrapham da cidade de Passo Fundo, dizendo que chegaram ali automoveis transportando governistas feridos no combate da fazenda de Quatro Irmãos. Já foram para ali conduzidos 35 feridos, entre os quaes o capitão Marcos Bandeira e o tenente Genico Albuquerque.

Informações de fonte governista dizem que a luta esteve renhidissima, ficando no campo de batalha 78 homens fóra de combate, entre mortos e feridos graves.

A noticia da morte do capitão Luiz Fabricio Filho e do coronel Fabricio são inexactas.

Porto Alegre, 18 (retardado) — Correm boatos de avanço das forças de Firmino Paim sobre Erechim, estando imminente uma grande batalha, pois todas as estradas com ponto de accesso estão fortemente defendidas.

Porto Alegre, 18 (retardado) — Telegrapham da Villa de Herval que foi completa a victoria das forças do general Portinho sobre os governistas. Durante o combate, quando ia mais accesa a fuzilaria o capitão Marcilio Fabricio arrebatou dos soldados provisorios a bandeira nacional, que estes levavam, valendo-lhe o feito uma manifestação enthusiastica por parte dos revolucionarios.

Na luta corporal então travada com um official governista foi morto o coronel Januario de Souza. Entre os feridos das forças libertadoras contam-se Julio Bohrer e Julio Muller, ambos de Passo Fundo.

Porto Alegre, 18 (retardado) — Communicam de Santo Angelo: "Hontem á noite, devido a uma desintelligencia entre forças do 1º batalhão ferroviario e o 4º corpo provisorio houve um encontro entre uma patrulha de soldados daquelle batalhão e um grupo do provisorio, resultando a morte de um soldado do Exercito e ferimento grave em uma praça estadual.

Devido as energicas providencias do capitão Henrique de Azevedo Futuro, commandante do batalhão ferroviario, o incidente não teve consequencias mais graves.

Porto Alegre, 18 (retardado) — Os jornaes divulgam que no combate de Juliana, municipio de São Sepé, morreu o alferes governista Clarimundo Saldanha, que ha tempo, na cidade de Santa Maria, fizera cair morto com um balaço o jovem Basilio Monaier.

NA CAMARA

Trabalhou-se na commissão de Constituição e Justiça

A commissão de Constituição e Justiça da Camara reuniu-se hontem, sob a presidencia do sr. José Bonifacio, por ser o mais velho, e não estar presente nem o presidente, nem o vice-presidente em exercicio.

Após a leitura do longo voto em separado do sr. Prudente, de que damos um resumo, em separado, a commissão assignou os seguintes pareceres: favoravel ao projecto que manda computar, para os effeitos da aposentadoria, o tempo de serviço dos empregados das Caixas Economicas Federaes que não gozaram autonomia; contrario ao requerimento dos guarda-livros Manoel Tavares da Silva Junior e José da Rocha, que pedem dispensa do pagamento do imposto sobre a renda, visto que os seus lucros não excedem de dez contos, tendo os srs. Prudente e Mangabeira, assignado o parecer com restricções. Entendiam que o legislativo não era instancia superior para a qual se recorressem dos votos do executivo, incriminados de illegaes.

A commissão resolveu pedir audiencia á de Saude, para o projecto que manda aposentar os funccionarios atacados de lepra e tuberculose, attendendo a que o mesmo fala em processo de inspecção.

No plenario, não houve numero para se abrir a sessão. Compareceram, apenas, 42 deputados. Tambem deixou de se reunir a commissão de finanças, conforme estava marcado.

No expediente a ler, se houvesse sessão, figurava uma exposição minuciosa dos operarios das Fabricas de Tecidos, sobre augmentos de salarios. O documento fala de cerca de 22.000 operarios em situação precaria, tanto daqui, como do Estado do Rio, declarando que os trabalhadores pleiteam actualmente um augmento de 50 °|°, para os que ganham até 70$, e de 30 °|°, para os que ganham diarias de mais de 7$000.

A exposição foi remettida á commissão de legislação social.

AS NOMEAÇÕES PARA AS PREFEITURAS FLUMINENSES ESTÃO PINGANDO...

Continuam acephalas 12 municipalidades

Para exercer as funcções de prefeito interino de Barra Mansa foi nomeado o sr. Antonio Avelino de Andrade.

Desse modo, ainda continuam acephalas doze municipalidades, sendo dez no primeiro districto e duas no segundo.

São as seguintes: Nictheroy, São Gonçalo, Rio Bonito, Itaborahy, Maricá, Araruama, Saquarema, Capivary, Sant'Anna do Japuhyba, Barra de S. João, Itaperuna e S. João da Barra.

Marechal Hermes da Fonseca

Recebemos, hontem, a visita do capitão Euclydes da Fonseca, que nos veiu agradecer as referencias feitas pelo "Correio da Manhã" ao marechal Hermes da Fonseca, por occasião de seu fallecimento.

LEIAM NA 4ª PAGINA:

Sobre alimentação — de *Floriano de Lemos* — (1ª columna).

Inventario de uma bacchanal (5ª columna).

Topicos.

E outros assumptos do dia.

AUXILIEMOS A LAVOURA!

PROTEJAMOS OS LAVRADORES!

Uma palestra com o representante do "Syndicato Brasileiro de Agricultura", cavv. Rosalino Zannoni

A viticultura e as suas possibilidades no nosso paiz

O cav. Rosalino Zannoni, director do serviço de propaganda ambulante do "Syndicato Brasileiro de Agricultura", com séde em São Paulo, é uma creatura encantadora, pela sua fé enthusiastica. Quando elle nos fala dos assumptos de sua predilecção, sente-se, pela energia das suas palavras, a fibra.

Rosalino Zannoni, que é tambem socio do "Merito Agricola", correspondente, no Brasil da "Tribuna", de Roma, e collaborador de "Il Piccolo", de São Paulo, acha-se actualmente no Rio, onde veiu em serviço de propaganda do referido syndicato.

Hontem, tivemos o prazer de conversar, por alguns instantes, aqui mesmo nesta redacção, a que Zannoni não nos quiz deixar de vir trazer o seu abraço fraterno, gentileza significativa da sua bella intelligencia e do seu magnifico coração. Como era natural, quizemos que elle nos falasse acerca de sua missão.

— Primeiro que tudo, começou o amavel collega, consiste ella em fazer a propaganda do "Syndicato Brasileiro de Agricultura", cujos fins são os seguintes:

a) incitar, crear, amparar e desenvolver o progresso agricola, industrial, commercial, rural e pastoril, em todos os seus ramos, por intermedio de uma publicação — "A cidade e os campos" — que se dedique, exclusivamente, ao estudo das especialidades correspondentes;

b) auxiliar a valorização da riqueza do sólo e diffundir conhecimentos dos productos da agricultura, da industria, do commercio e outros de interesse publico, promovendo auxilio ao esforço das classes productoras do paiz, em suas manifestações praticas, exemplificando-o por meio de propaganda, viagens, conferencias, palestras, illustrações, trabalhos e demonstrações, bem como em exposições occasionaes de artigos de exploração dos associados; exercer a funcção de intermediario dos associados, facilitando a collocação e os meios de negocios, adquirindo para elles tudo que fôr mister aos fins professionaes e recommendando e acceitando pedidos, ou vendendo por conta dos mesmos os productos de sua exploração.

Os associados terão, mais, direito á frete gratuito de plantas, sementes e animaes reproductores; a 50 % de reducção no frete de adubos chimicos; á distribuição de sôros e vaccinas usadas na therapeutica e prophylaxia dos animaes; ao recebimento gratuito de todas as informações e esclarecimentos de que carecerem, etc.

Eis, agora, as vantagens que offerece o "Syndicato": a organização dos Bancos de Custeio e Caixa de Credito, nos termos da lei federal 979, de 6 de janeiro de 1903; a obtenção de privilegios de invenção, installações electricas de força e luz; montagem de machinas, medições e outros serviços relativos á engenharia rural; compra e venda de todos os productos agricolas, industriaes e commerciaes; fornecimento de mercadorias, machinas agricolas de qualquer natureza, adubos e fertilizantes chimicos garantidos, e apparelhos para lavoura e pecuaria, plantas fructiferas regularmente formadas e de enxertos seleccionados, sementes, tudo quanto se refere, em summa, á lavoura, além de artigos de veterinaria, insecticidas e desinfectantes de uso domestico, materiaes de construcção, etc.

Como vê, accrescentou Zannoni, é um bello e vasto programma, o nosso. Vocês não acham?

— Sem duvida. [illegible] viticultura, lhe perguntamos [illegible] sobre essa importante materia [illegible].

— Enchemo-nos de jubilo o acto do dr. Calmon mandando [illegible] estudar as probabilidades da cultura da vinha em São Paulo. Sou um dos pioneiros dessa cruzada, muito embora sómente ha tres annos tenha a grata ventura de residir neste maravilhoso paiz.

O sr. Ezquier pensa que determinadas zonas do territorio paulista e mais, ainda, todo o Triangulo Mineiro se prestam admiravelmente ao plantio da uva. Eu discordo desse parecer, o que ha de se lhe

Cavv. Rosalino Zannoni

afigurar um tanto ou quanto estranho. Mas é que, na minha modesta opinião, o Estado inteiro e como elle, muitas outras immensas regiões do Brasil são meios esplendidos para a cultura referida.

As vinhas deveriam preoccupar um pouco mais a attenção dos poderes publicos. A industria vinicola é, como se sabe, uma das mais florescentes do mundo e foi ella que fez a riqueza de muitos paizes, pesando na sua balança economica. Citar-lhe-ei, para exemplo, a França, a Italia, a Hespanha e Portugal, sobretudo este ultimo, que tem nella o coefficiente maior da sua exportação. Imitemos a progressista Republica Argentina, que está dedicando as suas melhores energias na propagação dos seus vinhos, sendo hoje, nesse particular, um modelo perfeito.

Não nos falta iniciativa. Não nos falta boa vontade. E, principalmente, não nos falta intelligencia. O Brasil tem [illegible] tudo para vencer.

Vou contar-lhes um caso:

— Já percorri, como representante do "Syndicato", fazendo conferencias sobre questões de agricultura, quasi todo o interior paulista. Pois bem. Por onde quer que fosse, os meus conselhos foram ouvidos religiosamente e religiosamente executados, sem uma falha. Isso demonstra o grão a que attinge a boa vontade e a faculdade de apprehensão dos brasileiros.

Mais ainda. Em Botucatú, encontrei um technico (esse é o unico nome que se lhe póde dar), e um technico eminente, na pessoa, sabe de quem? Do proprio bispo da cidade, d. Lucio, um estudioso infatigavel e uma orientação esclarecida a respeito de todos os complexos e variados problemas da agricultura moderna!

— E vae aqui realizar conferencias?

— Não. Procurarei, em pessoa, os directores dos grandes estabelecimentos industriaes e commerciaes, expondo-lhes o programma do "Syndicato".

Espero que serei recebido como aliás sempre fui, isto é, com a simplicidade e a gentileza que caracterizam o temperamento do brasileiro e que tanto souberam tocar o meu coração.

E Zannoni terminou a sua palestra, falando-nos do seu amor a este nosso paiz, que elle considera a sua segunda patria e ao qual dedica um entranhado e puro affecto, como se seu filho fosse.

COM AS EMPRESAS THEATRAES

Sobre o horario dos espectaculos

A 3ª delegacia auxiliar expediu, hontem, aos emprezarios theatraes, a seguinte circular:

"Chamo a vossa attenção para o art. 24 paragrapho IV do regulamento que baixou o dec. 14.529, de 9 de dezembro de 1920, que determina o seguinte: [illegible]

Para o estabelecimento de mais um trem entre a Central e Entre Rios e revisão nos horarios dos paulistas

[illegible] se estabelecer correspondencia dos nocturnos com os trens para o interior do Estado, guardando-se o tempo necessario á baldeação dos viajantes.

BOA OCCASIÃO

Joias quasi de graça!
Variado sortimento!
Grande reducção nos preços!
Verifiquem a realidade.
Só na OURIVESARIA LUSO-BRASILEIRA.
Uruguayana 41 — Compra-se ouro e platina.
(15143)

Vae deixar o gabinete do chefe do Estado-maior da Armada

Vae ser exonerado, por estes dias, do cargo de auxiliar de gabinete do chefe do Estado-maior da Armada, o capitão-tenente Eurico [illegible]

Finge querer emprego e furta os "patrões"...

Manoel de Oliveira é o nome de um individuo esperto, que se offerece para emprego com o fim de lesar os "patrões". [illegible]

O SITIO E AMNISTIA

A AMNISTIA E' UMA MEDIDA UTIL E NÃO E' FACTOR DE REVOLTA

(Continuação da 1ª pagina)

justiça e tiral-a do embaraço em que se encontra.

Tudo aconselha, portanto, a concessão da amnistia e o levantamento do estado de sitio, o que quer dizer a approvação do projecto do deputado sr. Salles Filho.

Dois casos inteiramente differentes

Já que tem evitado o mais possivel a tribuna da Camara, não encerrará o voto sem prestar o seu depoimento que está sendo solicitado em publicação que parece inspirada nas regiões governamentaes, a julgar pelo jornal que a fez e a sua dupla reproducção nas columnas pagas do *Jornal do Commercio*. A publicação a que se refere é do *O Paiz*, sob a epigraphe *Precedentes edificantes*. [illegible]

decreto de perdão, que se acha registado a fls. 40 v. do livro de registo de indultos e commutações, da 1ª secção da Directoria de Justiça da Secretaria de Estado da Justiça e Negocios Interiores, diz textualmente o seguinte:

"O presidente da Republica: Em homenagem ao dia de hoje, consagrado á commemoração da fraternidade universal e usando da attribuição conferida pelo artigo 48, numero 6, da Constituição, resolve perdoar ao bacharel Joaquim Pereira Teixeira o resto do tempo que lhe falta para cumprir a pena de tres mezes de prisão cellular, a que foi condemnado, em virtude de queixa-crime por lesões corporaes, por accordão da Camara Criminal, do Tribunal Civil e Criminal deste districto, de 15 de setembro do anno passado, em vista não só da circumstancia de ter a parte queixosa desistido de qualquer procedimento ulterior, como tambem do facto de haver o réo iniciado o cumprimento da referida pena. Capital Federal, em 1º de janeiro de 1898, 10º da Republica — Prudente J. de Moraes Barros — Amaro Cavalcanti."

Por esse decreto se verifica que se tratava de um caso de condemnação por offensas physicas e de pessoa que, afinal, acatára a sentença condemnatoria, apresentando-se para cumpril-a. O presidente da Republica o perdoou e fez nisso muito bem. Eis ahi o meu depoimento."

O veto foi mandado imprimir, com o parecer, afim de figurarem em ordem do dia.

As modernas caçarolas de aluminio allemão não atravancam os fogões e são muito duraveis porque não descravam. Baterias completas 70$, 100$ e 120$000, na Casa Muniz, Ouvidor 69. (Defronte da Cascata).
(19346)

O Dia das Plantas

Muito sympathica a cerimonia que se realizará no Instituto La-Fayette, hoje, em commemoração á entrada da primavera, com a presença das familias dos alumnos.

E' a festa ás plantas, promovida pelos alumnos do Jardim da Infancia da séde do Instituto, que convidaram gentilmente os do Jardim da Infancia do Departamento Feminino, para assistirem á sua effusão prenunciadora da mais risonha estação do anno.

Eis o programma:

Lição sobre o dia das plantas, pela professora Ruth C. Rodriguez. Hymno ás arvores, por todos os alumnos. A flôr, poesia, pelo alumno Decio Pimenta de Mello. A trepadeira, poesia, pela alumna Isabel Medeiros. O Jardim da Flóra, pelos alumnos, Orlando Gonçalves da Silva, Alair Fernandes, Ruy Mendes da Costa, Arlette Marques da Costa, Attilio Rocchetti e Beatriz Magalhães.

A fala da fonte, poesia, pelo alumno Newton Cesar Botelho. Pela Patria, poesia pelo alumno Joel Brêtas. As plantas, pelos alumnos: Orlando Gonçalves da Silva, Jardel Souza, Lips da Cruz, Ruy Mendes da Costa, Decio Pimenta de Mello, Beatriz Magalhães, Isabel Medeiros, José de Oliveira Vaz, e Newton Cesar Botelho. A plantação, poesia pelo alumno Attilio Bocchetti. Plantio de uma arvore. Que plantamos, quando uma arvore plantamos?, poesia, pelo alumno José Joaquim Esteves. Palestra sobre as arvores, pelos alumnos Jardel Souza, Lips da Cruz, Alair Fernandes, Darcy Mendes Ferreira, Isabel Medeiros, Joel Brêtas, Helio Gracie, Attilio Bocchetti.

AUGMENTOU MUITO A SUA CONTA DA LIGHT?

E', com certeza, defeito no relogio ou na installação electrica. R. DE HOLLANDA, engenheiro electricista, localisa, com instrumento proprio e de alta precisão, qualquer causa de augmento de consumo. — Rua 1º de Março, 31. Tel. Norte 486.

FUNESTO DESFECHO DE UMA TRAQUINADA

Na choupana pobre, num dos pontos mais elevados da Favella, sem espaço onde pudessem brincar, Mario, Maria e Hylda, tres pequerruchos irmãos, respectivamente de 5, 8 e 7 annos, apezar da chuva que caia inclemente, foram para a estrada. Travessos, buliçosos, em meio do brinquedo um delles viu um cartucho de Mauser no chão.

Apanhou-o e os tres entretinham-se a atiral-o daqui para acolá, sem poderem imaginar o risco que corriam. Num arremesso mais forte, a espoleta do cartucho bateu numa pedra e explodiu.

A carga espalhada veiu attingir os rostos de Mario e Maria e as pernas de Hylda.

Verificado o triste desfecho da traquinada, foi chamada a Assistencia a soccorrer as petizes que, felizmente não apresentam ferimentos graves.

São elles filhos de Maria Rosa Ferreira.

A policia do 8º districto registrou o facto.

OS SUBURBIOS

A questão dos «pingentes» na ordem do dia

Informações discordantes e um projecto que apparece

Não ha como evitar a insistencia. Os administradores do poder publico só attendem as reclamações populares quando estas assumem proporções, quando se avolumam, quando degeneram em clamor. De outra maneira é esperar em pura perda.

Por justo que seja o appello, o pedido de um simples melhoramento ou de uma providencia diminuta, a população nunca é attendida no primeiro momento. [illegible]

Cumpre-nos, dest'arte, insistir, insistir, até [illegible] da administração [illegible].

Com prazer ou contragosto, o dever é este...

OS "PINGENTES"

O caso dos "pingentes", apezar de insoluvel, representa já um serviço desta secção: a questão está agitada...

Sobre caber ao governo a culpa da anomalia que se perpetua, o director da Central que fallára no assumpto, disse agora ter havido um mal entendido na informação dada á reportagem.

Affirma, porém, o dr. Carvalho Araujo que a situação só poderá ser resolvida com a electrificação.

A informação appareceu poucas horas depois de um officio da Secretaria da Viação á Associação Commercial em que, respondendo ao que fôra reclamado por aquella aggremiação de classe, o governo communicou estar providenciando afim de ser augmentado o material rodante.

Não conhecemos o teor do officio da Associação; é possivel trate dos trens do interior, dos transportes de mercadorias.

De qualquer maneira deduz-se: electrificadas as linhas de pequeno percurso da Central, ha de sobrar material a ser dado ao serviço do interior. Uma vez que o governo informa estar providenciando para attender ao que reclamava a Associação Commercial é claro que não [illegible] e, consequentemente, não se cogita mais da electrificação.

E, se só a electrificação resolve o problema dos "pingentes"...

Mas ha de nossa parte como que prazer de malhar em ferro frio.

O PROJECTO DO ENGENHEIRO SOUZA CAMARGO

E' esta a carta que recebemos:

"Sr. redactor — Tendo lido por repetidas vezes, as innumeras reclamações que lhe chegam por parte dos moradores nos suburbios — que viajam nos trens da Central, por falta de accomodações, deu-me logar a fazer um estudo minucioso em torno deste tão importante problema.

Parece-me, que a solução de augmento de trens não resolve totalmente o problema, como querem attribuir alguns especialistas no assumpto, e sim, procurando obter maior lotação nestes mesmos trens existentes.

A Estrada não póde e não deve adquirir maior material rodante, — não póde porque não ha verba para isso — não deve porque já os ha em demasia, resta somente aproveital-os.

E' perfeitamente possivel, dados os estudos já feitos neste sentido, a adopção dos carros existentes, ao systema de dois pavimentos, cujo resultado pretendo apresentar ao exmo. director da Estrada.

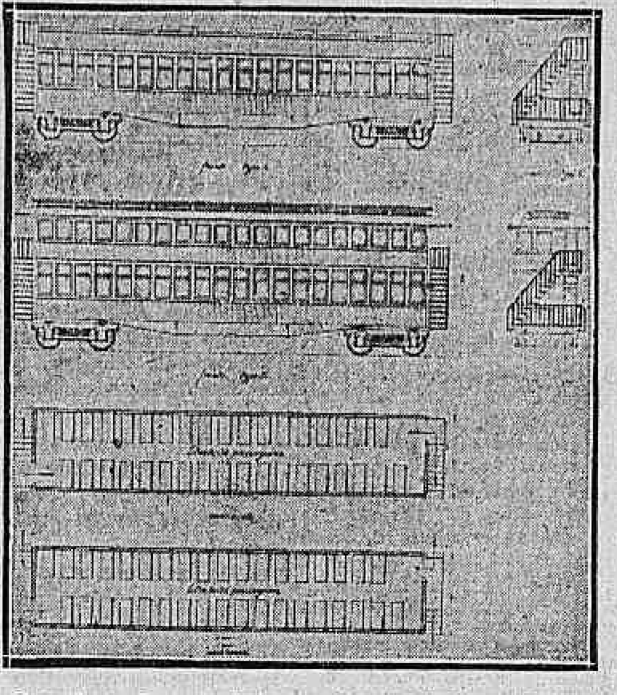

O projecto do engenheiro architecto J. Souza Camargo

Approveito a opportunidade para apresentar a v. s. os protestos de grande estima e consideração — *J. Souza Camargo*, engenheiro architecto.

O presente projecto consta de "um carro de estrada de ferro para passageiros com dois (2) pavimentos" destinado especialmente ao serviço de suburbios — (Central a D. Clara).

O que caracterisa e distingue o presente carro dos seus similares até agora construidos é a existencia de "mais um pavimento" conforme indica o desenho junto representados pelos typos "A." "B."

Carro typo "A." — O carro deste typo é composto de dois (2) pavimentos, servidos por escadas de ferro collocadas nos seus extremos. Dois lances menores, dão accesso ao pavimento baixo e, dois outros maiores, ao pavimento alto, ambos com entradas por um e outro lado do wagon.

O segundo pavimento neste carro é feito em terraço (descoberto) como medida de urgencia e com installações de bancos reversiveis executados em madeiras ou em qualquer outro material, sujeito ao tempo.

Carro typo "B." — O carro deste typo, projectado nas mesmas condições do primeiro, tem de particular o seu segundo pavimento, que é coberto e guarnecido de janellas.

A altura total deste carro é de 5 metros e 40 centimetros, isto é, 1,42 mais alto do que os existentes que têm 3,98.

Cada pavimento neste carro terá 1,90 de pé-direito.

Segundo um estudo já feito todos os carros actuaes da Central são susceptiveis de uma adaptação a este novo systema, com excellente resultado.

A lotação é de 144 passageiros, isto é, mais 84 que os existentes que comportam 60.

Com adopção deste novo typo aos actuaes da Central passa a comportar o dobro, isto é, 120 pessoas.

Obtemperámos ao engenheiro que, assim mais altos, os trens não poderiam trafegar sob os telhados das estações. A isso o profissional nos disse que a differença é pequena e que rapida e facilmente os telhados pódem ser levantados os centimetros necessarios...

OS BURACOS SERÃO TAPADOS E ALGUMAS RUAS CALÇADAS

O dr. Mario Machado, director de Obras da Prefeitura, percorreu hontem uma parte da zona suburbana, afim de conhecer das necessidades dos nossos suburbios nos dias de copiosas chuvas.

Viu s. s. o estado do calçamento de varias ruas, que é lamentavel, tendo providenciado para que sejam tapados os buracos existentes e determinado tambem melhoramentos em varias estradas.

As ruas que contornam a colonia de alienados no Engenho de Dentro, mereceram a attenção do director de Obras, que vae ordenar o seu calçamento, tendo neste sentido, logo que regressou de sua excursão, conferenciado com o prefeito.

Os logradouros que circumdam a colonia são as ruas Maria Flora, Bernardo, Dois de Fevereiro e Dr. Leal.

A PREFEITURA E OS AMBULANTES DE CARVÃO

O prefeito, attendendo a uma representação que lhe foi dirigida pela União dos Varegistas do Commercio de Carvão Vegetal e a Associação dos Quitandeiros Suburbanos, recommendou aos agentes da Prefeitura que tornem mais severa a fiscalização contra os volantes desse ramo de negocio, que, segundo esclarece a representação, estacionam em pontos certos e determinados e preferentemente nas proximidades dos estabelecimentos congeneres, desdobrando-se cada um delles em varios volantes com o auxilio de empregados que andam nas circumvizinhanças.

Para a créche da Casa dos Expostos

Uma festa organizada pelo prof. Duque, no theatro S. Pedro

Realiza-se depois de amanhã, domingo, á noite, no theatro S. Pedro, gratuitamente cedido, um grande festival em beneficio da "creche" da Casa dos Expostos.

Organizada pelo professor Duque, e sob o patrocinio das sras. Miguel Calmon, Augusto Menezes e Jayme da Fonseca, a interessante festa marcará, com certeza, um verdadeiro acontecimento. Nella tomarão parte, além dos professores Duque e Gaby, os artistas: mme. Ninon Vallin, Segura Viulli, Eva Stachino, do theatro Municipal; Leopoldo Fróes, maestro Luciano Gallet, Edmundo André, Alda Garrido, Garrido e as sras. Mathilde de Andrade e Rosalina Coelho Lisboa. Um grupo de senhoritas da nossa alta sociedade cantará lindos fados portuguezes, executando, tambem, um interessante conjunto americano marcado pelo professor Duque. Mlle. Chand fará alguns numeros de dansas antigas.

Uma nota que se deve salientar é a seguinte: Ha nove mezes no Rio, o prof. Duque tem recusado todos os contratos que lhe têm sido propostos. Agora, porem, num gesto significante, promptificou-se, não só a dansar em publico, como a dirigir gratuitamente o interessante festival de caridade. Elle dansará com sua filha, mlle. Heloisa Duque, e, por fim, a valsa do beijo, com mme. Gaby.

Além de tudo isso, tem ainda a nota final, que será uma novidade, consubstanciada num lindo ballado americano moderno, dansado por senhoritas da sociedade carioca.

Assim, não ha senão como vaticinar, para a festa ensaiada pelo prof. Duque, um verdadeiro successo.

O CAMIZEIRO

Pequenos lucros — Grandes vendas — 28 Assembléa
(12951)

O proximo campeonato sul-americano de "tennis"

Os argentinos já organizaram a sua representação

Buenos Aires, 20 (A. P.) — A Associação Argentina de Law-Tennis organizou o team que a reperesentará na disputa do campeonato sul-americano, tomando tambem outras providencias para a realização do torneio a que concorrem o Brasil, a Argentina, o Chile, Uruguay e o Paraguay. O trophéo deses importante campeonato, a Taça Mitre, foi instituido em 1921, achando-se actualmente em poder da Argentina.

A taabella dos jogos, que começarão em outubro proximo, é a seguinte: Brasil x Uruguay; Chile x Paraguay; semi-finaes dos vencedores desses encontros; o vencedor das semi-finaes bater-se-á com a Argentina.

A representação argentina ser-á a seguinte: "singles" — Arturo Hortal e Ronald Boyd; "doubles" — Lionel Knight e Guillermo Robson.

No Instituto dos Advogados

A RECEPÇÃO DO PROFESSOR MARTIN

Sob a presidencia do dr. Carvalho Mourão, secretariado pelos drs. Domingos Lousada e Ribas Carneiro, reuniu-se, hontem, o Instituto dos Advogados.

Depois de lido o expediente constante de um telegramma do dr. Manoel Ganet, presidente do Collegio de Advogados de Buenos Aires, agradecendo a honra que lhe foi conferida pelo Instituto, elegendo-o seu socio correspondente, o presidente da Ordem dos Advogados Brasileiros nomeou uma commissão para introduzir no recinto das sessões o professor Germain Martin que, ha dias foi nomeado membro honorario daquella corporação. O illustre mestre das sciencias juridicas e sociaes foi recebido com uma prolongada salva de palmas, tomando logar ao lado direito do presidente. Cessada a manifestação de homenagem, o dr. Carvalho Mourão dirigiu em francez, uma breve saudação ao recipiendario, dando em seguida a palavra ao orador official do Instituto, que, depois de desenvolver considerações sobre a eloquencia sobria e escorreita do professor Germain Martin, apreciou a forma porque são estudados pelo mestre, os problemas economicos, comparando a missão Germain Martin ao Rio a de Duquit em Buenos Aires. Assignala a circumstancia da guerra provocadora das grandes questões sociaes, guerra na qual tomou parte o illustre professor francez como soldado. Dissertou, ainda, sobre a cultura franceza e sobre o ambiente da nossa intellectualidade, avida sempre, de assimilar o espirito francez e terminou dizendo que o professor Martin é o vulgarizador das idéas, o semeador dos principios da grande cultura occidental, o infatigavel trabalhador intellectual cujas producções preciosas são relevantes serviço prestado á sua patria e ao mundo inteiro.

Respondendo ao discurso de sua recepção, falou o professor Germain Martin, manifestando sua emoção profunda e seu grande reconhecimento ao orador official do Instituto, pelos inestimaveis serviços que lhe tem prestado em sua delicada missão.

Manifesta sua gratidão ao Instituto, a sua alta importancia juridica e social. E' reconhecido ao meio brasileiro que o acolheu de forma encantadora. Diz que de volta a Paris, ao dar conta de sua missão saberá repetir o que Georges Dumas declarou sobre o Brasil, ambiente onde o espirito francez reflecte admiravelmente, batendo-se pelo mais intimo e cordial intercambio intellectual.

Confessa o seu encanto pela distincção do corpo de advogados brasileiros, o seu espirito elevado e culto.

Fala da situação dos estudos de direito em França e crescido numero de alumnos que enchem as escolas, não com a intenção propriamente de seguir uma carreira de natureza juridica, mas pela necessidade urgente que hoje se evidencia na sociedade, de estudar o direito. Sobre a cultura brasileira cita a maravilha do Instituto Oswaldo Cruz, exemplo edificante dos elementos enormes de que conta o meio intellectual do Brasil, assignalando a proximidade, que aqui se mantem da vida theorica da vida pratica. Examina as idéas da substituição dos Congressos Politicos pelos Congressos Economicos que afastem os homens do "barreau" da politica, confessando que tal substituição se não effectue, pois que julga melhor um homem de leis, em face de um problema economico que um homem de negocios. Salienta o papel formidavel do corpo de advogados na evolução dos tempos modernos, especialmente em França, e terminando, renova os seus protestos de amizade e de reconhecimento, compromettendo-se a bem servir o Instituto.

As ultimas palavras do professor Martin foram coroadas por uma longa salva de palmas.

Em seguida, o presidente encerrou a sessão.

XX de Setembro

A commemoração da Societá Italiana di Beneficenza

A Sociedade Italiana de Beneficencia realizou hontem no seu edificio, á praça da Republica uma grande solennidade para commemorar a data anniversaria da entrada das tropas em Roma. O edificio foi adornado de flores naturaes, desde a escadaria, apresentando bellissimo aspecto. A assistencia foi extraordinaria, predominando o elemento feminino. A sessão foi aberta ás 9 horas, sob a presidencia do sr. Cobianchi, embaixador da Italia, tomando logares na mesa os srs. Sylvio Camerani, consul real; coronel Baccacine, cav. Limongi, comd. A. Jannuzzi, Felix Mandrani, cav. Villor, Pascoal Bevilacqua e outros.

Usando da palavra o cav. A. C. Limongi, presidente da Sociedade, pronunciou um discurso relativo á grande data nacional.

Seguiu-se a leitura da escriptura de compra do predio á rua General José Christino e a constituição de uma commissão de honra de 27 membros para a construcção de um hospital para a colonia italiana. O comdr. A. Jannuzzi congratulou-se com esse acontecimento e declarou concorrer para o hospital com 1:000$000 e d. Annita Jannuzzi com um leito, dando assim inicio, á grande subscripção.

Correspondendo ao appello feito pela presidencia subscreveram tambem 1:000$000 cada um os srs. Cobianchi, embaxaidor da Italia; cav. Limongi, Pascoal Bevilacqua, Felix Mandani, Ferdinando Magnavita, Antonacio Giovanni, além de muitos outros. D. Angela Limongi subscreveu tambem um leito. Encerrada a sessão, realizou-se o concerto no qual tomaram parte d. Lydia Salgado, o baritono Galleppi Corla, e as sopranas Bruna Dragom e Totti del Monti, que foram acompanhadas pelos maestros Pauloantonio e Sylvio Piergili. O concerto terminou com o duetto do "Rigoletto" cantado por Totti del Monti e Galleppi Corla, que se fizeram applaudir.

Todos os artistas lyricos que tomaram parte no concerto foram obsequiados pela directoria com lindas palmas de flores naturaes e caixas de bombons.

Seguiu-se a venda de objectos offertados para a Casa de Saude e a extracção da loteria em beneficio da mesma, e a meia-noite tiveram inicio as dansas, tocando uma grande orchestra.

NO LLOYD BRASILEIRO

Porque se exonerou o sr. Pereira Rego

Tendo o director do Lloyd mandado reduzir os vencimentos do antigo e prestimoso funccionario daquella empresa, sr. Alfredo Pereira Rego, este exonerou-se hontem do cargo que vinha exercendo com tanto zelo na Contabilidade e no qual fôra readmittido quando remodelada aquella secção.

A FESTA DA EXALTAÇÃO DA CRUZ

Realiza-se hoje na egreja da Santa Cruz dos Militares solenne festa da Exaltação da Santa Cruz e o tri-centenario da Irmandade.

Pontificará ás 11 horas da manhã o revmo. sr. arcebispo coadjutor d. Sebastião Leme e pregará o revmo. d. Agostinho Benassi, bispo de Nictheroy.

A's 7 horas da noite entoará solenne Te-Deum o sr. cardeal arcebispo, fallando o orador sacro, padre Henrique Magalhães.

SUPREMA COVARDIA

O DR. DINIZ JUNIOR VAE PROMOVER A RESPONSABILIDADE DOS CULPADOS

Uma viagem inesperada — "Pechincha" vae passear a São Paulo

O inquerito aberto para apurar (ou não) o gravissimo attentado occorrido, em Botafogo, contra o dr. Diniz Junior, director de "A Patria", muito pouco adiantou, hontem.

O 2º delegado auxiliar, limitou-se a ouvir o motorista Joaquim Rocha da Silva, conductor do auto numero 3.837, e que áquella delegacia compareceu espontaneamente, por ter sido sabedor de que a policia o procurava.

Esse motorista, que se fez acompanhar do sr. Antonio Rodrigues de Carvalho, procurador da U. B. dos Chauffeurs, disse o seguinte:

"Como chauffeur do automovel de praça de n. 3.837, com o qual habitualmente faz ponto na Avenida Rio Branco, em frente ao Hotel Avenida. Na madrugada de 15 para 16 do corrente, cerca das duas horas, foi chamado pelo dr. Diniz Junior, da "A Patria", o qual, em companhia do dr. Alencastro Guimarães, tambem da "A Patria", tomou logar no seu automovel, mandando seguir para a rua Real Grandeza, o que foi feito, seguindo o vehiculo pela avenida Beira-Mar, largo da Gloria, rua do Cattete, largo do Machado, Cattete, Marquez de Abrantes, praia de Botafogo, ruas de S. Clemente e Real Grandeza. No largo do Machado saltou o dr. Alencastro Guimarães, que ficou no "Café Lamas". Ao parar o carro em frente á casa do dr. Diniz Junior, á rua Real Grandeza, cujo numero não se recorda, quando mettia a mão no bolso para troco de uma cedula de 10$, viu-se abordado por um individuo de côr preta, estatura regular, magro, trajando roupa escura, que lhe apresentou um revólver em direcção ao seu corpo, sem proferir no entretanto qualquer palavra, emquanto que um segundo individuo, cujo typo não póde descrever, por não se recordar, tomou a frente do automovel. Nesse momento um outro automovel, de côr cinzenta, cujo numero não póde ver, parecendo que a respectiva placa estava encoberta, parava a uns quaro metros adeante do seu. Daquelle automovel saltaram diversos individuos, cujo numero não póde tambem precisar. Estes individuos dirigiram-se rapidamente para os lados do seu automovel e no interior do qual se encontrava ainda o dr. Diniz Junior. Logo, os inidividuos entraram a espancar aquelle passageiro, não sabendo entretanto se com as mãos, bengalas ou outras quaesquer armas, dada a rapidez da aggressão. Procurou abandonar a direcção do automovel, levando nesse momento um cachação do tal individuo de côr preta, a que já se referiu, individuo esse que proferiu as seguintes palavras: "Dá o fóra". Foi o automovel posto em movimento, podendo assim ser conduzido o dr. Diniz Junior até a redacção da "A Patria", onde o deixou. Notou, então, que o Dr. Diniz estava com o rosto ensanguentado. Foi o automovel recolhido á "garage" da rua do Cattete n. 184. Não sabe se o dr. Diniz foi ou não soccorrido pela Assistencia. Teve a aggressão a duração de tres ou quatro minutos, não podendo entretanto descrever o typo dos aggressores, bem como não os reconhecerá mas se o vir. Parece que foram cinco ou seis, os aggressores do dr. Diniz. Não póde reparar a physionomia do chauffeur por o mesmo procurou esconder que conduzia o outro automovel, o rosto na aba do paletot. Não sabe quem lhe vibrou a pancada."

O motorista Laranjeira foi posto em liberdade, sob condição

Carlos Mattos Larajeira, vulgo Pechincha, o motorista que prestou importantes declarações na redacção de "A Patria", sobre a aggressão soffrida pelo director desse diario, havia desapparecido, depois de, espontaneamente, haver procurado a policia para depôr.

Hontem, finalmente, foi elle posto em liberdade pelo pessoal do delegado Chagas, tendo deixado a Policia Central, pela manhã, cerca das 11 horas, dirigindo-se ao restaurante situado á rua do Lavradio n. 11, onde almoçou, em companhia do agente Perminio Gonçalves, o homem que dirigiu o ataque contra o dr. Diniz Junior...

A' noite, ao que se dizia, Pechincha embarcou para S. Paulo.

O director de "A Patria" vae apresentar queixa-crime

O dr. Diniz Junior director de "A Patria", victima da tentativa de morte por parte de agentes de policia, sabbado ultimo, não confiando na acção das autoridades, na elucidação do crime, apresentará queixa-crime perante o juiz da 4ª Vara Criminal, independente do inquerito instaurado na 2ª delegacia auxiliar.

EM PLENO OCEANO

Vapores em communicação com a estação Radio do Rio de Janeiro (Arpoador)

0.15 allemão "General San Martin" rumo Rio, 450 milhas norte.
3.30 nacional "Manaos", rumo Rio, fundeado no Porto de Victoria.
3.50 nacional "Barbacena", rumo Rio, 850 milhas norte.
4.00 italiano "Cesare Battiste", rumo sul, 290 norte.
7.35 nacional "Itamaracá", rumo sul, 220 milhas sul.
7.30 nacional "Commandante Alvim", rumo Rio, 55 milhas sul.
8.50 nacional "Anna", rumo Rio, não deu distancia.
9.55 americano "Southern Cross", rumo norte, 214 milhas norte.
10.00 inglez "Demerara", rumo norte, 215 milhas norte.
11.55 nacional "Rio Amazonas", rumo sul, 50 milhas sul.
13.30 nacional "Itassucê", rumo sul, saindo.
14.12 hollandez "Halversum", rumo sul, 210 milhas sul.
14.18 inglez "Sorths", rumo norte, 110 milhas norte.
14.50 nacional "Baependy", rumo sul, saindo.
15.20 nacional "Belém", rumo Rio 160 milhas sul.
17.20 nacional "Itaguassú", rumo Rio, 20 milhas sul.
17.23 nacional "Aracatý", rumo norte, 60 milhas norte.
18.30 americano "Casper", rumo sul, 50 milhas sul.
18.50 nacional "Itapagé", rumo norte, 25 milhas norte.
18.51 hollandez "Eembland", rumo sul, 60 milhas sul.

ULTIMA HORA

Felisbella Kôpke Baptista Franco

Antonietta Baptista Franco, dr. João Kopke, Alexandre Baptista Franco, Alberto Reeve e sua senhora, Eduardo Baptista Franco, Antonio Baptista Franco, participam o fallecimento de sua mãe, irmã e cunhada FELISBELLA KOPKE BAPTISTA FRANCO e convidam as pessoas de suas relações para o enterro, que sairá hoje, ás 5 horas da tarde, da rua Bambina n. 110, casa III, para o cemiterio de S. João Baptista. Desde já se confessam agradecidos pelo piedoso acto.
(S 19371)

PRESIDENTES MORTOS

Prudente de Moraes

Em nosso ultimo artigo alludimos ao facto de ter tido Prudente de Moraes, no dia em que foi empossado no cargo de supremo magistrado da Republica, ao envés de bem armado esquadrão, uma infantil guarda de honra, composta de alumnos do Collegio Militar. Devemos agora, escrevendo rapidamente sobre o que foi o governo desse grande brasileiro alguma coisa dizer sobre seus antecedentes politicos.

Vinha de longe na pregação do novo credo. Ao lado de Francisco Glycero, Campos Salles, Rangel Pestana, e poucos outros, na época em que os republicanos no Brasil eram apontados a dedo, Prudente jamais recuára uma linha do caminho que se traçára. Pertencera á trindade que rompera as malhas dos partidos monarchicos, fazendo-se eleger deputado geral e tomar assento no lado de Campos Salles e do primeiro republicano que Minas mandou ao parlamento, Monteiro Manso, que teve um unico gesto — negar-se a prestar o juramento, gesto imitado em plena Republica por Helvecio Monte.

E' que áquelle tempo ainda não estava estabelecido o systema do partido disputar chapa incompleta, determinando que um de seus correligionarios, fazendo de opposição, dispute o logar reservado á minoria.

Proclamada a Republica, foi eleito senador á Constituinte. Desde logo em torno de seu nome muitas vontades se gruparam. Essas vontades almejavam leval-o á curul presidencial. Apontaram-n'o como um dos que mais se tinham batido pela mudança do regimen. Era justa essa aspiração do povo pensante. Prudente, pelos inestimaveis serviços prestados á propaganda, em época que eram indicados como reprobos os que pregavam taes idéas, tinha feito jús a uma recompensa. Mas, o movimento revolucionario de 15 de novembro tinha tido como chefe Deodoro da Fonseca. A cabeça, o cerebro devia ceder logar ao braço, á espada, á força. Era preciso que á nova ordem de coisas não fossem creadas difficuldades que bem podiam determinar o fracasso de tantos esforços. A phrase de Aristides Lobo, pronunciada em a noite que foi consultar Ruy Barbosa sobre se concordava com o movimento revolucionario — "Lembre-se v. ex. que nossas cabeças correm perigo", era bem recente para estar esquecida dos republicanos.

Tendo os chefes do Exercito e da Marinha perfilhado o movimento, tudo estava indicando que, para garantia da estabilidade do novo regimen, um militar devia occupar a curul presidencial.

Homem calmo, nada ambicioso, só tendo um ideal — o engrandecimento da Patria — Prudente foi dos primeiros a mostrar a necessidade indeclinavel da eleição de Deodoro para primeiro presidente constitucional da Republica.

Passados tantos annos, acreditamos poder escrever: Prudente, presidente do Congresso Constituinte, foi de correcção digna de imitação. O gesto que teve na sessão de 25 de fevereiro de 1891 mais arraiga em nosso espirito essa opinião. A ordem do dia dessa sessão compunha-se unicamente da eleição do presidente e do vice-presidente da Republica. A chamada foi feita e as cedulas depositadas na urna. Tratava-se da primeira dessas eleições. Antes de aberta a urna para se proceder á apuração, ponderou Prudente que, apezar de não ter sido candidato áquella eleição, constava-lhe que seu nome estava envolvido no pleito. Convidava, por isso, o vice-presidente da assembléa a occupar a cadeira da presidencia. E, a despeito das opiniões então emittidas por varios congressistas, taes como — "Confiamos em vossa ex."; "Temos a mais plena confiança",—não annuiu em permanecer naquelle momento, na presidencia, embora fosse esse o desejo de muitos de seus pares. No instante em que elle deixava a cadeira um dos mais ardentes batalhadores pela eleição de Deodoro, pasmo ante tamanho desprendimento, levantou-se de sua cadeira para dizer: "E' correcto o procedimento de v. ex."

Convém relembrar que as tribunas e galerias estavam atulhadas de pessoas directamente interessadas no pleito; para muitos o momento era extremo, de vida ou de morte.

Duzentas e trinta e quatro cedulas foram retiradas da urna e contadas pelo 1º secretario. Concluida a apuração, verificou-se o seguinte resultado: Deodoro, 129 votos; Prudente, 97; Floriano, 3; Saldanha Marinho, 2; José Hygino, 1, em branco duas cedulas. Só depois que o vice-presidente, Antonio Euzebio, annunciou o resultado da eleição, proclamando eleito Deodoro da Fonseca, accrescentando que ia se proceder a eleição de vice-presidente, foi que Prudente, erecto e firme, com aquella calma que lhe era peculiar, reassumiu seu posto. E, no dia seguinte, após a posse dos eleitos e a assignatura do termo, com grande dignidade, assim falou: "Estão empossados os dois primeiros magistrados da Nação, eleitos pelo Congresso Constituinte, na fórma da Constituição. Neste momento solenne, eu, fiel interprete do Congresso Nacional, legitimo representante da Nação, faço os meus fervorosos votos pela felicidade da Patria e pela felicidade dos mesmos elevados magistrados deste paiz, certo de que cumprirão seus deveres, procurando fazer com que a Patria caminhe para consecução de seus destinos."

Dotado de grande visão, elle bem sabia que tudo ainda não estava feito, que era preciso que todos os poderes estabelecidos na magna Carta que o Congresso havia promulgado, se collocassem á altura de seus deveres, cumprindo-os religiosamente.

Só os que da Constituinte fizeram parte e os que acompanharam com interesse seus trabalhos podem testemunhar a maneira por que Prudente se conduziu como presidente da alta Assembléa. Ordeiro por indole, de austeridade, a um tempo, delicada e attraente, jámais creou embaraços a quem quer que fosse; e, no meio da balburdia que, por vezes, se estabeleceu naquelle augusto recinto, sua voz sonora se fazia ouvir como um incitamento á ordem. Sua figura mesmo era garantia segura ao exito da monumental tarefa que á Constituinte estava confiada. Alto, rosto emagrecido e pallido, moldurado por longas barbas brancas, media sempre o valor dos termos com a preoccupação de não ferir melindres. Nos momentos em que parecia que a discussão tinha por fim confundir e não esclarecer, suas ponderações eram acatadas, voltando a calma a todos os espiritos. E' que sempre se bateu pelo respeito a todas as opiniões e crenças; seus cabellos branquearam no estudo reflectido das coisas humanas. Vinha de longe; e, no momento em que deparava com muitos dos que até a vespera da implantação do novo regimen commungavam na mesa eucharistica da monarchia, seu dever era mostrar-se tal qual era, não desmentindo as idéas de respeito e de amor que então figuravam no missal republicano.

Prudente teve a rara felicidade de ser comprehendido e respeitado. De que foi respeitado e comprehendido prova-o o facto de ter sido elevado á presidencia da Constituinte, substituindo a Joaquim Felicio, o velho e acatado politico mineiro. Os 149 votos que o elevaram á cadeira da presidencia daquella memoravel Assembléa são a prova de que chegára, vira e vencera. Proseguiremos.

Nota — Não proseguimos nos artigos sobre Floriano Peixoto, porque, cocatenados todos os documentos e notas, em breve apparecerá o livro que terá por titulo: "A vida de Floriano Peixoto".

Francolino Camêu

HOJE 200 CONTOS — Centro Loterico
(19370)

Primeiro Congresso Brasileiro de Hygiene

Sob os auspicios da Sociedade Brasileira de Hygiene será inaugurado a 1º de outubro proximo, no edificio do Syllogeu Brasileiro, o Primeiro Congresso Brasileiro de Hygiene.

Ao certamen poderão adherir enviando contribuições e assistindo ás sessões e conferencias todas as pessoas que se interessarem pelos assumptos de Hygiene e Saude Publica.

E' o seguinte o plano geral de organização:

I — O congresso inaugurar-se-á a 1º de outubro de 1923.

II — Os assumptos a serem discutidos pelo congresso constarão de 20 themas abaixo enumerados.

III — As contribuições serão entregues á secretaria do congresso até 30 de setembro, dactylographadas, e não deverão exceder de 10 paginas com entrelinha.

IV — As contribuições serão discutidas e votadas em sessões plenarias, dispondo cada orador do tempo maximo de 10 minutos.

V — Os directores de Saude Publica dos Estados e da União, presentes ao congresso, além de tomarem parte nos demais trabalhos, em horas differentes em sessão privada, poderão se reunir afim de deliberarem sobre planos de administração. De suas resoluções será dado conhecimento ao congresso.

VI — Haverá visitas e excursões, assim como conferencias por especialistas nacionaes e estrangeiros.

THEMAS

1 — Ventilação dos edificios. 2 — Como melhorar o systema de esgoto do Rio de Janeiro. 3 — Indicações hygienicas para remodelação das cidades. 4 — Aperfeiçoamento na luta contra os mosquitos nas grandes cidades. 5 — Valor da desinfecção na prophylaxia das doenças infectuosas. 6 — Principios essenciaes da fiscalização sanitaria dos generos alimenticos. 7 — Abastecimento hygienico de leite. 8 — Alimentação na edade escolar e pre-escolar. 9 — Alimentação do soldado brasileiro. 10 — Organização de hygiene infantil na cidade e no campo. 11 — Organização de serviço de enfermeiras de Saude Publica. 12 — Inspecção preliminar para a organização de um serviço anti-malarico. 13 — Pequenas obras de saneamento anti-malarico. 14 — Indicações dos varios methodos de prophylaxia da malaria. 15 — Typos de latrinas ruraes. 16 — Organização sanitaria dos municipios do Brasil. 17 — O isolamento hospitalar na prophylaxia da tuberculose. 18 — Funccionamento dos dispensarios anti-tuberculosos. 19 — O tratamento gratuito na prophylaxia das doenças venereaes. 20 — A desinfecção individual na luta anti-venerea.

PARA OS DIRECTORES ESTADUAES

1 — Dados estatisticos sobre mortalidade infantil e geral, no Estado, especialmente na capital. 2 — Meios de melhorar o serviço de estatistica sanitaria. 3 — Situação actual da organização sanitaria do Estado.

Até á presente data conta a commissão executiva com a contribuição dos drs.:

J. C. Carvalho del Vechio, Bittencourt Sampaio, professor João Felippe Pereira, professor Chagas Doria, Saturnino de Britto, Armando Godoy, Victor da Silva Freire, Octavio Ribeiro da Cunha, Mauricio de Abreu, Cezar Pinto, Gustavo Lessa, Borges Vieira, Alberto da Cunha, Thompson Motta, S. Calazans, Paula Rodrigues, Aleixo Vasconcellos, professor Miguel Osorio, Murillo de Campos, A. Mello Nogueira, enfermeira Ethel Parsons, professor G. de Paula Souza, M. J. Ferreira, Clemente Ferreira, Mark Boyd, C. Souza Pinto, Egydio de Almeida, Castro Barreto, Decio Parreiras, J. H. Janney, Placido Barbosa, Accacio Pires, Servulo de Lima, G. Pitanga, J. Barros Barreto, Humero Carneiro, A. L. Barros Barreto, Carlos Sá, Sergio Azevedo, Arminio Fraga, Silva Araujo, Joaquim Motta, Mario Kroef.

As adhesões devem ser enviadas á secretaria do Primeiro Congresso Brasileiro de Hygiene, que está funccionando no edificio do Syllogeu Brasileiro, á praia da Lapa numero 4, onde de 2 ás 4 horas serão prestadas todas as informações aos interessados.

Como em Caratingá se commemorou o 7 de setembro

CARATINGA (Minas) 10.

Promovidos pela União de Moços Catholicos desta cidade, realizaram-se imponentes festejos no dia 7 deste, commemorativos do 101º anniversario da Independencia do Brasil.

A' 1 hora da tarde, presente, todos os membros da União, corpos docente e discente do grupo escolar local, tiveram inicio os festejos. Presidiu a mesa que dirigiu os trabalhos da sessão civico-literaria, o presidente da União, capitão João Etienne Anefrey, secretariado pelo professor Waldemar Pereira, 1º secretario da União e director do grupo escolar. Tomaram assento á mesa os srs. José Gomes Barbosa, juiz de direito da comarca; coronel Antonio da Silva Araujo, presidente da Camara Municipal; conego Antonio Fortunato, representante do reverendissimo assistente ecclesiastico da União; 2º tenente José Durão Alchemin, delegado militar deste municipio; dr. Antonio Ribeiro Pacheco d'Avila, juiz de Direito aposentado.

Durante a passeata, foram erguidos varios vivas á União e ás autoridades constituidas. Grande era o enthusiasmo publico.

O incendio da madrugada de hontem

Hontem, alta madrugada, o Corpo de Bombeiros foi chamado: havia fogo na officina de marcenaria e serralheria da rua Senador Euzebio n. 202, de propriedade da firma Alves & Lima.

Os bombeiros correram ao local, pressurosamente, não em tempo de evitar que as chammas destruissem um galpão no fundo das officinas, onde estavam installados varios machinismos do estabelecimento.

Os prejuizos foram avaliados em mais de 80 contos de réis, e o estabelecimento está segurado em 79 contos em duas companhias.

A policia do 14º districto abriu inquerito para apurar devidamente a origem do incendio, não sufficientemente esclarecida ainda.

Hontem foram nomeados os peritos, que vão dizer se o incendio proveio de um curto circuito...

Correio da Manhã

ASSIGNATURAS

Brasil { Anno...... 60$000 / Semestre. 35$000

Exterior { Anno...... 140$000 / Semestre. 80$000

Numero avulso. . . 200 rs.
Idem no interior. . . 300 rs.
Idem atrazados. . . 400 rs.

Edição das segundas-feiras 100 réis.

TELEPHONES:
Director, 1358 C. — Redacção 5698 C.
Administração, 37 C.
Endereço telegraphico "Correomanhã".

Sobre alimentação

Quem viaja nos bondes desta capital conhece muito de vista uns cartazes colossaes, que servem de reclamo para um certo preparado pharmaceutico. Esses annuncios têm sido largamente transcriptos em revistas illustradas. A divulgação não podia, pois, ser maior. No preconicio ha um pequerrucho com estes dizeres: "11 mezes, 18 kilos", dando a entender ao povo que o alludido medicamento faz as creanças augmentar de peso nessa proporção.

Ora, senhores, não conheço — desculpem-me a expressão — nada mais idiota. Uma creança que pesa 18 kilos até á edade de um anno não é uma créatura forte: é uma obesa, é um individuo sobrecarregado de excessiva gordura; talvez soffra de uma diathese exsudativa, de um disthyreoidismo ou estado semelhante. A menos que se trate de um gigante (e neste caso teriamos que pensar em perturbações da glandula hypophyse), o pequeno do annuncio não merece collocação num concurso de robustez. Não póde possuir grande resistencia; na primeira infecção que tiver — sarampo ou coqueluche — ficará pêco, perderá agua e banhas, como se se detrahisse por encanto.

Não ha quem estude pediatria e que não conheça aquella regra pela qual se póde, com uma fita metrica e uma balança, julgar do desenvolvimento infantil no primeiro anno de vida. E' a seguinte: nascido o bambino com 50 centimetros de comprimento, deve ter cerca de 70 aos doze mezes, isto é — augmenta vinte centimetros; e quando se nasce com tres kilos de peso, cumpre apresentar, mais ou menos, 9 no fim do anno, isto é — o triplo do peso inicial. As creanças normaes offerecem sempre de 3 a 4 kilos, na hora do natal, e, portanto, com doze mezes, não devem ter mais de 9 a 12. Fóra desse typo, trata-se de uma anomalia, de uma doença ou de um estado geral defeituoso — que convém desde logo corrigir.

Trouxe eu esse caso do ridiculo annuncio da droga para demonstrar como, no terreno da hygiene e da therapeutica das creancinhas, lavra geralmente uma ignorancia absoluta, até em pessoas que deviam instruir-se sobre o delicado assumpto, pelas suas responsabilidades profissionaes. E' banal o facto de clinicos, alguns de justa nomeada, que dão aos filhos o leite condensado, ou lhes propinam farinhas precocemente, sendo precisa mais tarde, quando as consequencias do mão regimen apparecem, a intervenção de um collega que se especializou na materia. Esse collega, quasi sempre, limita-se a normalizar a alimentação do innocente — que desde logo começa a melhorar.

Nessas condições, é sempre com grande prazer que os medicos das creanças recebem as novas publicações scientificas sobre alimentação. Ultimamente surgiram, no nosso meio, dois trabalhos que merecem registro especial: o livro *Regimens e Doenças*, do dr. Adamastor Barbosa, e um artigo do professor Alfredo de Andrade, dado á estampa nos *Annaes* da Faculdade de Medicina, sobre o valor dos differentes alimentos usuaes.

O dr. Adamastor Barbosa eu o conheci na Policlinica das Creanças, dirigindo o serviço de hygiene infantil. Elle é que adextra praticamente os discipulos do grande Fernandes Figueira na arte de preparar as sôpas, papinhas e mingáus dos petizes, assim como na technica da diluição dos leites de accôrdo com a edade; é um dos mais competentes auxiliares que já teve o illustre mestre, sendo de esperar-se que no futuro fulgure entre os nossos reaes especialistas. Portanto, o autor dos *Regimens e Doenças* tem toda competencia para lançar-se á util tarefa de escrever sobre a alimentação dos doentes. Não quiz, entretanto, neste volume, tratar de infantes, senão de modo generalissimo, antes a deter-se sobre o regimen nas doenças da nutrição, nas infectuosas e nas do apparelho cardio-renal. Eu o preferiria — digo-o com toda franqueza — na esphera pura da hygiene infantil. Nem por isso lhe hei de fugir ao elogio que merece a obra actual.

O artigo do professor Alfredo de Andrade vae além do que commummente se encontra nas revistas nacionaes ou estrangeiras. Encerra um estudo longo, minucioso, completo, póde-se dizer, sobre alimentação. As analyses chimicas são proprias, as conclusões são novas. E' trabalho de um sabio, e naturalmente resumo de obra de grande folego mais tarde a publicar. Os estudantes de medicina, os medicos da geração presente, professores ou clinicos, encontram nelle um precioso manancial de dados de rigorosa precisão scientifica.

Que a via aberta com esses notaveis esforços se amplie com outros, de forma a ficar resolvida a questão da alimentação nacional na creança e no adulto, na paz e na guerra. Brevemente ha de reunir-se, aqui no Rio, um Congresso de Hygiene, onde de certo os estudiosos poderão colher os mais aproveitaveis elementos. De posse desses dados technicos, de absoluta segurança, quem sabe se o governo contribue tambem com a sua parte, que envolve a economia da nação?

Darei um exemplo concreto: Ha alguns annos, um grupo de patricios nossos vive dedicando-se ao problema das farinhas azotadas, ou seja a questão de offerecer ao publico um producto que represente feijão, ervilha, lentilha e guando em pó. Depois de uma luta insana, parece que o caso ficou resolvido. Pelo menos, quem quizer póde comprar nas casas de commercio, por preço popular, uma lata de farinha de feijão preto, que representa uma verdadeira maravilha industrial. E' mais barato do que o grão commum; tem o mesmo gosto; cozinha-se em quinze minutos, poupando tempo e fogo; e é incomparavelmente menos indigesto e, portanto, de mais facil assimilação do que o feijão do mercado. Presta-se ao fabrico do pão, numa proporção maior do que a de todas as demais farinhas. Entretanto, póde perguntar-se: teria o governo pensado já no que deve representar para o Brasil a farinha das nossas leguminosas? A questão não é, pois, apenas scientifica, mas sobretudo economica, cedendo-se a palavra aos doutos e competentes nesta proveitosa ordem de conhecimentos.

Floriano de Lemos.

Topicos & Noticias

O tempo

BOLETIM DA DIRECTORIA DE METEOROLOGIA

Previsões para o periodo de 6 horas da tarde de hontem até 6 horas da tarde de hoje:

Tempo: ameaçador com chuvas, apresentando melhoras de dia.

Temperatura: estavel; maxima 19°,0 e 21°,0.

Ventos: predominarão os do quadrante sul, frescos por vezes.

Estado do Rio — Tempo: ameaçador com chuvas, apresentando melhoras de dia, salvo á tarde que continuará ameaçador com chuvas.

Temperatura: estavel.

Tendencia geral do tempo após 6 horas da tarde de hoje: perturbado.

Estados do Sul — Tempo: continuará perturbado com chuvas em toda a parte.

Temperatura: estavel.

Ventos: de norte á léste, rajadas.

Synopse do tempo decorrido:

No Districto Federal (até ás 3 horas da tarde do dia 20): O tempo foi ameaçador e chuvoso, periodo com chuvas, não se verificando a passagem prevista, para o occidente, que prejudicou ligeiramente a previsão feita. A temperatura declinou; a média das temperaturas extremas registradas hontem nos postos do Districto Federal foi: maxima 19°,5 e minima 18°,0. Predominaram os ventos de sul e léste, por vezes frescos.

Em todo o paiz (até ás 9 horas do dia 20): Zona Norte — Tempo instavel na Bahia e em parte do de Pernambuco e bom nos demais Estados. Chuveu e chuviscou nesta manhã e hontem, em muitos pontos dessa zona. Zona centro — Tempo instavel. A temperatura elevou-se em Matto Grosso e declinou nos demais Estados. Chuveu e chuviscou nesta manhã e hontem, em grande parte dessa zona. Não recebemos o serviço telegraphico de Goyaz. Zona sul — Tempo instavel em parte de São Paulo e instavel nos demais Estados. A temperatura elevou-se em São Paulo, foi estavel no Rio Grande e elevou-se ligeiramente nos demais Estados. Chuveu e chuviscou esta manhã e hontem, em grande parte desta zona.

Minimas temperaturas: 1°,0 em Lages e 6°,5 em Barbacena.

Maximas chuvas recolhidas no dia 20: 36 m/m em Aquidauana e 34 m/m em Piracicaba.

Estado do mar na costa do paiz: Vagas: em Ondina e Itabapoana; pequenas vagas: em Fernando de Noronha, Districto Federal e Santos; tranquillo e chão: nos demais pontos da costa.

Regiões sem chuvas: Ha mais de 15 dias: Sobral, Fernando de Noronha, Joazeiro, São Luiz de Caceres e Ponta Grossa.

Tendencia do nivel das aguas do rio Parahyba: Baixando em Campos e subindo lentamente no resto do curso.

Correio

Essa repartição expede malas, hoje, pelos seguintes vapores:

"Itaberá", para Victoria, Bahia, Maceió e Recife;

"General S. Martin", para Santos e Rio da Prata;

"Italia", para Dakar, Havre e Anvers;

"Itaguassú", para Bahia, Maceió, Recife e Macau.

Já não é possivel nenhuma illusão sobre o inquerito aberto na policia para descobrir os aggressores do jornalista sr. Diniz Junior.

E' certo que o ministro da Justiça se mostrou, no primeiro momento, muito empenhado na elucidação do caso; mas os outros constantes affazeres de sua secretaria, aggravados sem duvida pela campanha eleitoral de que saiu hontem, emfim, victorioso, tomaram-lhe todo o tempo que poderia dispensar ao inquerito, que ficou, por isso, aos cuidados exclusivos do inclito marechal Fontoura, o qual, como Einstein, sustenta que o tempo não existe, razão de sobra para que elle continue a dar tempo ao tempo.

Não ha, portanto, nenhuma pressa em apurar a culpa dos aggressores; não havendo pressa, acabaremos por verificar que nem mesmo o primitivo empenho da elucidação do facto perturba mais o somno ou a séde do honrado ministro da Justiça. Os heroes da façanha podem, assim, continuar as suas interessantes demonstrações de valentia, procurando a deshoras um segundo jornalista, que se recolha para dormir, e no lombo do qual envernizem as suas bengalas de ferro.

Este caso é, na verdade, de aborrecer, porque os jornalistas, sensiveis á amabilidade da visita inesperada da digna guarda nobre da Republica, incumbida de applicar, desde logo, a lei de imprensa, são obrigados a andar com os bolsos cheios de balas de estalo, para a retribuição das gentilezas dos seus visitantes.

Mas é muito mais triste que o governo, dispondo de uma infinidade de recursos com que pulverizar — é bem o caso de dizer... — a imprensa que lhe é desaffecta, chegue ao extremo de mandar que as criticas á sua administração, para o livre curso das quaes foi suspensa a censura, sejam respondidas por meio do ataque á mão armada.

Um governo que só dispõe desse genero de argumentos está sufficientemente julgado pela opinião.

A violencia praticada contra o sr. Diniz Junior não precisa mais de nenhum esclarecimento, porque todos já viram que só a policia finge não poder esclarecel-a. Desde o primeiro momento, appareceram as mais claras accusações de que os aggressores do jornalista eram agentes investigadores do Corpo de Segurança. O inquerito não desfez essa versão; bem ao contrario, torna-a cada dia mais impressionante.

Admitte-se nos processos-crime a prova circumstancial. Na hypothese de agora, essa prova é que estabelece a responsabilidade da policia no attentado.

De facto, alguns dos denunciados como autores da aggressão não se defenderam; o chefe de policia, por um lado, tambem não os manda defender e, por outro lado, não apura a quem, no caso da innocencia dos indiciados, caberia a culpa da aggressão.

Foi, portanto, a policia a autora do crime revoltante. E', por conseguinte, a policia — creada para dar ao cidadão garantias de vida — que tira a uma certa ordem de pessoas do seu desagrado toda e qualquer possibilidade de garantias.

O regimen da Hottentotia não é mais indigno do que este em que agora vivemos, ou, antes, em que nos preparamos todos os minutos para não viver...

A relutancia do sr. Antonio Carlos, relator da Receita na Camara, em augmentar os actuaes impostos, ou propor quaesquer outros novos, vae forçar seus collegas da commissão de Finanças a tomarem attitude decisiva, no tocante á elaboração orçamentaria.

Entende s. ex. que o desejado equilibrio só poderá resultar da reducção inflexivel das despesas publicas, toleradas, unicamente, aquellas que tiverem o cunho de imperiosa necessidade. E isso porque a Receita tocou o limite maximo, sendo o augmento dos actuaes impostos ou a instituição de outros novos de effeitos precarios e talvez contraproducentes, pois a situação do contribuinte é de verdadeira sobrecarga.

O estudo que faz a respeito do crescimento constante da arrecadação das rendas, mas em escala muito inferior ao dos gastos do Thesouro, deixa claro não ser mais possivel appellar para os processos até aqui seguidos e que nada mais são do que votar impostos, afim de obter recursos malbaratados nas liberalidades do Congresso e nos esbanjamentos da administração publica.

O equilibrio orçamentario só poderá ser obtido pela reducção da despesa e não pelo augmento dos impostos. Dessa vez quem o affirma é o sr. Antonio Carlos, cuja attitude no assumpto não póde ser suspeita, dada a sua competencia no mesmo e a linha de conducta que sempre manteve na elaboração da Receita.

Haverá disposição bastante para levar até ao fim o proposito que se annuncia por parte dos relatores dos projectos da Despesa?

O sr. Prudente de Moraes, minuciosamente, benedictinamente, demonstrou hontem, na commissão de Constituição e Justiça, da Camara, a necessidade de uma medida ampla de clemencia, que passe uma larga esponja sobre os successos politicos do anno passado, cuja sobrevivencia se procura estimular, como um argumento para o estado menos de sitio do que de franco e indigno despotismo que o governo creou para o paiz.

A falta de generosidade dos vencedores deante dos vencidos é cada dia mais patente. As amnistias, como accentuou o sr. Prudente de Moraes, sempre foram leis que fortalecem os governos para a obra da pacificação e do trabalho. Só o pobre e lamentavel governo que temos hoje no Brasil considera a amnistia um acto que o enfraquece. Elle está no deploravel engano que quem melhor governa é quem melhor opprime; mas as proprias caldeiras costumam explodir, pela força da pressão exaggerada. E nós estamos numa época de pessimos caldeireiros.

Por vinte e sete votos, contra cinco dados ao sr. Viriato Corrêa, foi eleito hontem para a Academia de Letras, na vaga de Eduardo Ramos, o consagrado poeta João Luiz Alves, actual ministro do Interior.

A escolha do inspirado vate mineiro, a quem a nossa literatura romantica dos ultimos tempos deve deliciosas paginas, illuminadas de graça e de sabedoria, e cujo nome ha de ficar perpetuado na historia do movimento intellectual brasileiro como um dos seus mais robustos valores, não causou a sensação que os pleitos dessa natureza ordinariamente despertam no nosso meio artistico, tão vasio de emoções, tão pobre de novidades! Era que todo mundo — a classe dos letrados como a classe dos analphabetos — não punha em duvida, antes, pelo contrario, tinha a mathematica certeza da victoria do dr. João Luiz. Quem, afinal, nesta terra de ignorantes e presumpçosos, poderia mais dignamente, mais nobremente, merecer a laurea da immortalidade, do que esse cultor incansavel das bellas letras, esse artifice sereno da arte pura, esse eleito das nove Musas, que já o haviam, de longo tempo, coroado de parras e de acantho, as folhagens symbolicas sabem os deuses de que heróes e de que poetas?...

Houve, naturalmente, quem discordasse do veneravel juizo dos "immortaes". Um desses dizia-nos, melancolico, bebendo o seu *Cavallo Branco*, na "Casa Carvalho":

— Aquillo não foi uma eleição. Foi uma escalada á meia-noite — a noite velha do estado de sitio...

Mas esse desencantado philosopho não tinha, não tem razão. O dr. João Luiz Alves é um magnifico "galantuomo" da literatura. E a sua escolha representa um acto de perfeita justiça, que já agora deve ser completado com a abertura de uma subscripção popular, como a que está se fazendo em prol da campanha dos "28 denies", para a impressão das obras do conhecidissimo e festejado homem de letras.

Ha mais de um mez o sr. Sampaio Corrêa annunciou que tinha prompto seu trabalho sobre a reforma do montepio. Essa communicação foi feita solennemente á commissão Especial, que deve tomar conhecimento do projecto elaborado pela Camara e que chegou áquella casa ha tres annos.

Apezar do compromisso assumido perante seus pares, espontaneamente, até agora o sr. Sampaio Corrêa não se desobrigou desse encargo. Nem o fez, nem dá noticias sequer do projecto que annunciára haver terminado.

A urgencia dessa reforma cada vez mais se patenteia com o augmento das pensões e a diminuição das rendas do instituto. Além disso, com a suspensão da entrada de novos contribuintes, creou-se no funccionalismo uma desegualdade irritante. Uns gozam do favor de ter assegurada uma pensão á familia, no caso de morte, e outros, dezenas de milhares, não obtêm essa vantagem, porque o montepio, com o regimen adoptado, dá prejuizo.

Não podem os funccionarios a manutenção do regimen actual para suas inscripções; o que elles solicitam, desde que o Congresso votou a suspensão, é que se faça a reforma.

A Camara votou ha tres annos um projecto, dando autonomia a esse instituto. Reconhecemos nelle defeitos, que apontámos, aguardando que o Senado alterasse esses dispositivos. Nada se fez até agora, embora se trate de assumpto que tem relação directa com o Thesouro e diz com o bem estar do funccionalismo publico.

Uma grande má vontade parece existir contra essa reforma. Por que essa má vontade, se não ha em causa senão interesses legitimos e respeitaveis?

Disponha-se alguem a conhecer o que é um marcialissimo coronel de policia e não lhe será difficil conseguir a realização do desejo: tome um trem paulista e suba até aos dominios do sr. Washington Luis. Ao chegar lá, procure o sr. Eugenio Lejeune. E' elle. Como foi, por alguns e dilatados annos, ajudante de ordens da presidencia, o coronel ganhou a convicção de que tem o poder na militar barriga. E porque assim é, esse sr. Lejeune exigiu que o administrador dos Correios de São Paulo punisse um carteiro, afastando-o do districto em que trabalhava ha longo tempo, bemquisto de toda gente.

Qual o crime do modesto funccionario postal? Minimo, para os que entendem que um empregado publico deve, antes de mais nada, fazer o que determinam os regulamentos; maximé, para os coroneis, que commandam aguerridos batalhões...

O coronel de policia queria que sua correspondencia tivesse primazias, sendo-lhe entregue immediatamente, em primeiro logar, antes do carteiro percorrer o districto. Esse pobre homem não podia contrariar a praxe regulamentar, indo rapido á residencia do coronel, ancioso pela leitura de suas queridas cartas... Ora, o carteiro achou, e não entendeu mal, que a exigencia era desaforo. O sr. Lejeune, por ser coronel, não era melhor do que os outros. Resolveu poupar-se ao sacrificio daquella corrida injustificavel.

Na impossibilidade de fuzilar o humilde funccionario, o coronel deu uma queixa calumniosa contra o homem, que foi punido, por não querer ser amavel a um coronel de policia...

Autorizado a realizar varias reformas, não as tem levado a effeito o actual governo, devido á precariedade da nossa situação financeira. Uma, porém, se annuncia estar engatilhada, prompta a ser levada a effeito: a do Ministerio do Exterior.

Allegando que ella se fará dentro da verba actual, pretende o ministro crear novos cargos representativos em seu gabinete, com a verba dada para o sub-secretario das relações exteriores, cargo absolutamente inutil.

Tudo aconselha que, não havendo necessidade desse sub-secretario, seja o cargo extincto, economizando-se a sua dotação. O sr. José Alves, porém, não entende assim: acha que tendo-lhe dado o Congresso autorização para a reforma, dentro da dotação actual, deve valer-se disso em proveito de amigos. O cargo de sub-secretario será suppresso, mas será creado mais um logar de official de gabinete, e outro de auxiliar de gabinete.

Esses dois novos cargos em nada se justificam, pois em caso de necessidade póde o ministro do Exterior soccorrer-se dos diplomatas-burocratas da Secretaria de Estado, para representação necessaria.

Foi essa a praxe até que o sr. Schas Sampaio chegasse "a secretario de chanceller" e puzesse toda a sua influencia em jogo no sentido de beneficiar alguns camaradas... tambem camaradas do genial Pacheco.

Um telegramma de Melburne para a imprensa londrina revela um aspecto curioso da depreciação do marco, e que póde ser offerecido, tambem, no estrangeiro, por outras moedas desvalorizadas.

Contratados em Hamburgo para viagens de longo curso, os marinheiros allemães de algumas companhias convencionaram receber o seu salario em marcos. As divergencias entre a Allemanha e os seus credores determinaram, porém, a paralisação dos navios dessa nacionalidade nos pontos em que se achassem no momento; e como se encontrassem alguns, nessas condições, nos portos australianos, resolveram as tripulações dos mesmos protestar, agora, contra a sua situação, que não deixa de ser pittoresca.

Exactas no cumprimento das clausulas contratuaes, as companhias de Hamburgo estão pagando em marcos aos seus tripulantes paralysados em terra estranha. O marco desceu, porém, de tal modo que, convertido o salario de um marinheiro em moeda australiana, por exemplo, não consegue elle, com o que recebe durante um mez, comprar um pão para um dia. Um marujo allemão estacionado em Marselha recebeu, a 15 de agosto, o seu salario de julho. Foi trocal-o, em um banco, e deram-lhe, por muito favor, 50 centimos! E isso ha um mez, quando o marco valia o decuplo do que vale hoje.

Em que condições se encontraria, a esta hora, com o cambio a 5, o tripulante de um navio do Lloyd estacionado em Liverpool ou em Nova York?

Inventario de uma bacchanal

O Senado esteve coherente comsigo mesmo, ante-hontem, approvando por unanimidade o pedido de informações que o sr. Irineu Machado formulára, sobre algumas das grandes bandalheiras da época do terremoto. Ninguem ignora a repulsa daquella casa do Congresso ao seu antigo membro, ainda no apogeu do dominio effectivo que transformou a pobre Republica numa fazenda de escravos e num acervo de bens expostos a toda especie de latrocinios. Attribuia-se elle um poderio soberano e os legisladores da velha casa dos condes d'Arcos quasi impediram de participar do seu convivio a figura de Pacheco, embora o alto e absoluto empenho do rei dos Collares pela admissão senatorial do aulico, incumbido, como sempre, dos epinicios do Cattete. De todos os recursos se valeu, então, o sr. Epitacio Pessoa. Seduziu, ameaçou, subornou; deu empregos; cresceu nos calcanhares; bateu com o pé. Pois o lyrico José Alves, apezar de tudo, conseguiu o reconhecimento apenas por dois votos de maioria. Vendo oppôr-se aos seus desmandos a élite de intelligencia e de caracter da nossa mais alta representação parlamentar, na hora maior do seu fastigio, que a luta das candidaturas presidenciaes auspiciava, ali, as suas raras victorias, diga-se a verdade, foram sempre as de Pyrrho... Victorias de triumphador escoriado na honra, no nome, na propria supremacia que se arrogava, em pleno arbitrio do seu presidencialismo, levado ás extremas de um despotismo cynico. Transposto o 15 de novembro de tão feliz ocaso, isto é, descobertos os crimes e os abusos culminantes cuja divulgação opportuna o regimen da censura e do sitio obstára, o Senado vibrou os protestos de mais viva agudez, salvo o do sr. Sampaio Vidal, contra a camorra extincta, embora talvez condignamente succedida.

Entre as informações solicitadas ao governo, a requerimento de Irineu Machado, ha dois *itens* que se referem ao emprestimo de nove milhões de libras e ao estellionato da letra de quatro milhões, feitos a proposito da valorização do café. Lembra-se o publico que, em dezembro, o primeiro caso foi objecto de largos e escandalosos debates na commissão de Finanças do Senado. Discutindo-o, o presidente da commissão, sr. Alfredo Ellis, chegou a propôr a responsabilidade criminal do ex-presidente. Do emprestimo, confessou o ministro da Fazenda, nada restava; do producto da rubiacea adquirida nada sobrára; o executivo podia affirmar que, da tramoia subrepticia, acerca da qual não lhe haviam chegado senão vagas noticias, por falta de quaesquer documentos comprobatorios da marcha do negocio, não se podia esperar, em nenhuma hypothese, recurso algum. A evidencia dessa calamidade, patenteada aos seus collegas pelo discreto sr. Lauro Muller, que buscára os esclarecimentos, revoltou o Senado inteiro. E até ahi a administração do paiz não recebera a surpresa da cobrança dos quatro milhões de libras, do celebre papagaio do sr. Custodio Coelho. Até ahi o Senado ignorava que os excessos de Cesar, prodigo e insolito, cupido e escarnecedor, chegaram á pratica dos estellionatarios, accrescendo o Thesouro de tamanhos encargos, sem, ao menos, escriptural-os ou collocar o paiz de sobreaviso quanto á responsabilidade assumida. Aliás, o processo criminal que o sr. Ellis encarecera, cheio de justos melindres, ficou em palavras. A Republica é o mutualismo, senão directo, tacito, dos irresponsaveis, em detrimento dos interesses do povo, unico a responder pelas tropelias dos grandes criminosos. Acontece, porém, que se já conhecemos os damnos materiaes do aladroado plano valorizador, não alcançamos a extensão dos prejuizos moraes, indubitavelmente mais lastimaveis. Na occasião do debate senatorial, publicámos os termos do prospecto da operação, lançado na bolsa de Londres, a salientar algumas das clausulas a que ella se subordinaria. Essas clausulas, de si mesmas, sangram de humilhação e vexames para o Brasil. Mas não são as principaes. Ao que nos disseram, o proprio sr. Arthur Bernardes (acreditem! acreditem!), sciente da miseravel contingencia a que a voracidade do sr. Epitacio Pessoa submettera o nosso desgraçado paiz, soffreu uma syncope e mandou um emissario á Inglaterra, incumbido de minorar a parte peor da tragedia.

O Senado quer inteirar-se agora do contrato dos nove milhões e da historia escusa dos quatro que desappareceram... Antes assim. Quer tambem o inteiro teôr do contrato do emprestimo externo de cincoenta milhões de dollars, destinado ás obras do nordeste. Para as estradas de ouro da Parahyba, entregues aos parentes ou prepostos do rei dos collares, não bastaram as emissões de apolices cuja importancia teria abrangido todo o primitivo orçamento do serviço. Agraciados, em parte notavel, com a direcção dos trabalhos e com a venda do material preciso, os americanos dispuzeram-se, por outro lado, a fornecer o dinheiro que a aventura, dia a dia mais ampliada, reclamava. Tinham, desta maneira, os juros da operação, os lucros das fabricas fornecedoras e as pingues commissões da empresa anecdotica e platonica do combate aos phenomenos meteorologicos. Todavia, laçaram-nos a corda ao pescoço, em exigencias de tremendo achincalhe, prova flagrante do descredito a que o governo do terremoto nos arrastou. Vale a pena esmiuçar as clausulas do ajuste leonino em que nada restou que não empenhassemos. Vem, afinal, o emprestimo de vinte e cinco milhões de dollars, effectuado em maio de 1922, e que visava a electrificação da Central. Deste, lembram-se os leitores, o ministro da Fazenda affirmou, ao inventariar em novembro a massa fallida, na qualidade de syndico, que não encontrára rastro. E não o encontrou ainda... A Central aguarda a electrificação e o governo não se acha habilitado a elucidar-nos sobre o emprego do dinheiro. Se a nação se respeitasse, o autor de semelhante desmando prestaria, a esta hora, contas á justiça, ao envés de figurar como delegado da nossa cultura juridica numa côrte de justiça internacional, onde conseguiu ingresso mercê de desenfreada cabala do governo que o accusou e que, após os mais terriveis libellos, o impinge ao estrangeiro ludibriado.

Em summa, aguardemos as informações que o Senado reclamou do executivo. O sr. Epitacio Pessoa pretende empossar-se em breve do seu posto no Tribunal de Haya e ha de exhibir nesse areopago as muitas condecorações que lhe enfeitam a cauda. Completemos o rosario das honras. A' fé da documentação official, irretorquivel, elle levará desta vez, para o deslumbramento do mundo, a unica honra que lhe cabe de direito: a do labéo ajustado ás miserias do seu triennio sinistro, a cruz de fogo do epitheto reservado a definir os dictadores de pouco escrupulo.

A Independencia

Rua do Theatro n. 1 — Tel. 476 C.

Mobiliario completo para uma casa, com 36 peças, rs. 2:500$000. (11358)

O regimen das oito horas de trabalho, adoptado na maioria dos paizes civilizados, está sendo combatido na Allemanha, onde alguns representantes do capitalismo reclamam actividade mais intensa, para soerguimento da industria allemã. Acham esses reaccionarios que a lei das oito horas não se justifica nem sob o ponto de vista social, nem sob o da hygiene. O homem sempre trabalhou dez e doze horas, sem que isso contribuisse, jamais, para o depauperamento da especie.

Respondendo a esses accusadores do operario moderno, o ex-deputado Bluhm rebateu, em um "meeting" em Munich, todos esses argumentos, apresentando mais um, em favor das suas idéas: a influencia do regimen das oito horas no descongestionamento das cidades, e, consequintemente, no barateamento da moradia.

Esta observação é digna de registro. Effectivamente, sente-se em toda parte um deslocamento de populações do centro das grandes cidades, e o motivo não póde ser outro que não o tempo, de que o operario agora dispõe, para transportar-se a maiores distancias. Tendo de começar o trabalho pela madrugada, o operario era forçado a residir perto da fabrica, para ter mais uma hora de repouso e poder se reunir mais cêdo á familia. Agora, isso é desnecessario. Começando o serviço ás sete, e acabando ás quatro, com uma hora intermedia para o almoço, póde elle sair de casa ás seis horas, em Cascadura, em Ramos, na Penha, ou em Nictheroy, e estar ao lado da familia, de regresso, ás cinco ou ás seis.

O regimen das oito horas não é, pois, um factor hygienico apenas sob o ponto de vista da economia physica, mas, sobretudo, por permittir ao operario, com a residencia fóra do centro, ar mais puro e vida mais facil. E' ainda grave, sem duvida, o problema da habitação no Rio. Que grão não assumiria, porém, elle, se o operario ainda se sentisse forçado a agglomerar-se no perimetro urbano, amontoando-se, como outr'ora, nas casas de commodos, na promiscuidade immoral e anti-hygienica das grandes habitações collectivas?

Vae para um mez que o advogado Gomes Carneiro dirigiu ao presidente do Tribunal Militar uma bem fundamentada representação contra o adjunto de promotor Rezende, denunciando-o como autor de factos puniveis, da maior gravidade, por interessarem todos á disciplina judiciaria.

Acompanhava a queixa a necessaria prova: da ausencia do funccionario se juntava certidão do escrivão da causa, a cujo julgamento tinha faltado por estar fóra da séde do juizo; das outras faltas indicavam-se as testemunhas.

Não convinha examinar o caso e dormiu-se sobre elle, tomando-se, entretanto, providencias apparentemente inexplicaveis.

Ao mesmo tempo que na secretaria do Tribunal se cercava do maior sigilo o andamento da representação, o procurador geral da Republica mostrava por intermedio de seus auxiliares a toda a gente a cópia que lhe foi remettida.

Murmura-se que ella fôra remettida a pedido do procurador geral, afim de influir no despacho, que foi hontem conhecido, escripto e assignado do proprio punho do marechal Medeiros, provedor da Cruz dos Militares e presidente do Tribunal Militar, nas horas de folga da provedoria.

Curtinho, como a marcha de s. ex., o despacho, demorado, retardado, fatigado, reza apenas: "Dirija-se a quem de direito", o que bem póde ser traduzido em linguagem corrente: queixe-se ao Bispo!

Não perderão por esperar os interessados no curioso caso de filhotismo e compadresco, mas hão de conhecer o civismo de quem o tiver.

Bem razão tinhamos nós, quando ha dias annunciámos que não seria possivel outra solução, desde que na queixa levada ao Tribunal se dizia que o adjunto de promotor, não se sabe com que fundamento, chamava o Tribunal de *Ba-ta-clan*, dizia que os ministros eram uns *cobardes*, salientando que o seu chefe hierarchico, que antes da sessão lhe communicára qual seria a votação em determinada causa, deixando de cumprir a promessa feita de sustentar oralmente um interesse qualquer do adjunto. Nessas condições não é possivel abrir inquerito.

Soubemos ainda que, de posse dos documentos necessarios, vae o advogado Gomes Carneiro denunciar todas essas lamentaveis passadas do marechal Medeiros, ao proprio Tribunal Militar a que elle exautorou, buscando parecer e conselho de pessoas estranhas.

Prometteu o sr. Alaor Prata realizar alguns melhoramentos nos suburbios. Nesse sentido, de volta de uma excursão demorada até Cascadura, teve s. ex. conferencias com o director de obras municipaes.

As suas determinações tiveram caracter urgente e foram devidamente annunciadas. Mas até hoje nada se fez como inicio de execução do que fôra promettido.

Será porventura a situação financeira dos cofres municipaes a causa desse adiamento? Quando o sr. Alaor deu as suas ordens, as difficuldades eram as mesmissimas de agora. Nada, portanto, justifica o retardamento dessas obras nos suburbios.

O prefeito quer, segundo se affirma, fazer em sua administração melhoramentos nos suburbios, sempre tão esquecidos por seus antecessores.

Da maneira, porém, por que vão sendo executadas suas deliberações, s. ex. deixará o cargo sem ter o prazer de inaugurar uma ponte sequer...

Ha mais de seis mezes, descobriu-se um formidavel roubo de mercadorias praticado na estação de Lafayette, em Minas.

Os jornaes, nessa occasião, annunciaram largamente a existencia, em Queluz, de uma temivel quadrilha de larapios, que, agindo em diversos pontos da Central, roubavam bagagens e mercadorias, de cumplicidade com os empregados dessa via ferrea.

A policia de Bello Horizonte aproveitou-se do caso para patentear o seu faro extraordinario. Foi enviado a Queluz um delegado especialmente destacado para deslumbrar o povo com a sua argucia inequalavel. O famoso policial, gaforinha ao vento, transpirando autoridade por todos os póros, inquiriu, prendeu e surrou quasi toda a população de Queluz.

Afinal, organizando uma "canôa" de 64 presos, tocou para Bello Horizonte e entregou, triumphante, ao chefe de policia o fruto das suas pesquizas, affirmando que ali estava a fina flôr dos larapios da Central.

A imprensa divulgou, com a photographia dos presos, os resultados felizes das diligencias policiaes e não poupou elogios ao notavel tino do delegado destacado para tão ardua empresa.

A quadrilha, segundo as noticias, operava pacificamente ha muitos annos e os roubos montavam em quantia superior a mil contos de réis.

O juizo federal iniciou o processo dos culpados e, agora, ao cabo de seis mezes de exhaustivos inqueritos, acaba proferindo sentença da absolvição ampla de todos os implicados no referido roubo.

O povo de Queluz, emocionado com os termos da sentença, foi, com bandas de musica e foguetes, á estação esperar as innocentes victimas, vindas de Bello Horizonte e que voltavam a penates livres de toda culpa para serem reintegradas á sociedade.

Diz um pequeno jornal que circula em Lafayette, descrevendo as imponentes festas da recepção, que "as lagrimas de contentamento das victimas se misturaram ás lagrimas de alegria do povo".

Em Paris tudo acaba em comedia e aqui tambem é assim...

O sr. Aristides Rocha veiu para a Camara sem eleitores. Os seus, em Manáos e adjacencias, morreram todos de velhos, antes mesmo do pleito a que concorreu o antigo solicitador. E, como é parente proximo do governador Monteiro, pensa que, no Amazonas, ainda ha quem lhe dê votos, na proxima renovação do mandato.

O sr. Aristides não tem, porém, confiança no reconhecimento. Elle sabe que isso de eleições, na sua terra, não vale nada. Agarrado ao casaco do *leader* da maioria, é o mais incondicional dos deputados. O governo federal não tem a menor consideração pela situação estadual, tanto que já se desmoralizou no estrangeiro, e, segundo se murmura, acaricia o sonho de uma intervenção no extremo-norte. O sr. Rocha, enviado autorizado dessa situação, não se dá por achado. Vae ao beija-mão do Cattete e faz o acolyto do sr. Bueno.

As medidas mais odiosas que o executivo pleiteia e obtem da Camara encontram no estranho legislador um paladino insuperavel. Foi assim no golpe de morte contra a autonomia fluminense, na lei contra a imprensa, na approvação do sitio, prorogado, e na recusa ao projecto Salles Filho, mandando restabelecer as garantias constitucionaes e conceder a amnistia geral. Das duas ultimas iniciativas, elle foi o relator.

Hontem, na reunião da commissão de Justiça, o sr. Prudente de Moraes leu o seu voto corajoso e patriotico a favor da suspensão do sitio e do restabelecimento das garantias. Não havia nenhuma materia em debate. O presidente assim avisava a cada momento. Até por um simples dever de cortezia, os collegas do representante paulista queriam ouvil-o, em silencio. O sr. Aristides Rocha, porém, mão em concha sobre a orelha direita, mexia-se, remexia-se, aparteando. Defendia o consulado a toda prova. Era necessario não perder as opportunidades, fosse como fosse. O espectro da renovação do mandato ali estava, deante dos seus olhos.

Talvez tivesse elle lá as suas razões. Actualmente, a vida para um individuo que fica sem o unico emprego é um osso muito duro de roer...

Passando pela rua dos Andradas, não ha muito tempo, o delegado districtal, segundo nota mandada para a reportagem, pilhou em flagrante delicto um negociante, justamente quando este realizava uma venda de cocaina, opio e chlorhydrato de morphina, em grande escala. Escandalo, autuação, processo, etc.

Depois o caso foi ao juizo da 2ª vara criminal e a impronuncia do accusado, por falta de provas, se verificou.

Em virtude desse epilogo, o promotor requereu que fosse mandada áquelle juizo a mercadoria. Ahi é que occorreu o diabo: os vidros de morphina desappareceram; de 912 vidros de cocaina foram devolvidos 709, menos 203, e das 70 latas de opio escaparam 60.

Surprehendente policia!

O infractor, escapo das malhas da justiça, vae processal-a pelo desvio da mercadoria...

Está novamente em Barreiras, na Bahia, o coronel Abilio Wolney. Mais uma vez foi esse abastado fazendeiro goyano obrigado a fugir, devido ás perseguições do sr. Ramos Caiado.

Todavia, nem assim se livrou o sr. Wolney do odio do seu truculento adversario. A policia goyana, tendo á frente Luiz Padre, invadiu o territorio bahiano, atacando, simultaneamente, as invernadas de Bananal e Pontagua, assassinando e roubando pessoas e familias.

O mais interessante é que o coronel Wolney recebeu aviso de que no dia de hontem seria atacada a invernada do Bananal unico recurso que resta aos refugiados. No despacho em que nos communica essa nova perseguição, adeanta-nos o coronel Wolney que defenderá esse reducto a todo transe.

Certamente, um dos cunhados do sr. Caiado, com assento na bancada goyana, occupará a tribuna da Camara, afim de dizer, sem provas, que o sr. Wolney é um bandido e a policia e os correligionarios de seu parente os homens mais santos deste mundo...

Durante tres dias seguidos, deixou a Camara de realizar sessões.

A vadiagem parlamentar tem desta vez explicação especial: evita-se a dicussão da covarde aggressão de que foi victima o sr. Diniz Junior e a denuncia da invasão, alta madrugada, da redacção dos nossos collegas da *Vanguarda*.

Certamente, preparam-se as provas esmagadoras para a resposta do *leader*. O sr. Bueno Brandão não terá de despender grande esforço, afim de provar que o aggressor foi o redactor-chefe d'*A Patria* e as victimas os agentes de policia, incumbidos pelo sr. Francisco Chagas do desempenho desse "serviço especial"...

O conluio, formado no Conselho Municipal, para levar por deante o já famigerado projecto n. 53, está usando agora de uma tactica que julga infallivel: insinúa que o sr. Alaor Prata collabora nesse plano, tendo mesmo suggerido um substitutivo, cujos termos pouco differem do primitivo arranjo. Convém accentuar que os soffregos paladinos do projecto, aproveitando-se da ausencia do membro da commissão de orçamento, encarregado de o relatar e cuja attitude era intransigentemente contraria ao que nelle se contém, queriam a todo o transe que o presidente incluisse o mostrengo na ordem do dia.

Nesse empenho, queimaram os ultimos cartuchos. O requerimento de urgencia, a que alludimos hontem, é o complemento do esforço empregado naquelle sentido. Mas, não contentes com assoalhar que o prefeito é paciuario da cavação, affirmam que o presidente da Republica tambem presta apoio decidido á iniciativa que se quer tomar, no legislativo municipal, sobre a carestia de vida. Ou os srs. Arthur Bernardes e Alaor Prata estão a bancar o Pilatos da lenda, nessa empreitada de uma sucia de cavadores de officio, ou foram desrespeitosamente mettidos no embrulho e não se dão por achados, conformando-se com a honra que lhes conferem os patronos da negociata, de estarem ambos promovendo, de tabella e ás avessas, medidas que minorem a crise de subsistencia...

Sabemos que, se for apresentado hoje, no Conselho, como se presume, o requerimento de urgencia, relativo ao malsinado projecto, cairá por grande maioria. E, se não cair, não resistirá o projecto aos golpes que lhe serão vibrados em primeira discussão. Está préviamente condemnado, sem embargo de o rotularem com o prestigio do presidente da Republica e do prefeito...

EXAME DA VISTA GRATIS

Dr. Theotonio Beltrão

OPTICA INGLEZA — Ouvidor, 127 (16389)

ULTIMA HORA

SITUAÇÃO NA HESPANHA

Madrid, 20 (H.) — O general Primo de Rivera pediu a relação completa dos funccionarios e representantes hespanhoes no estrangeiro, afim de submettel-a a severissima revisão.

Madrid, 20 (A. P.) — Os deputados socialistas resolveram lançar um manifesto á nação, explicando a attitude do partido em face dos acontecimentos.

Madrid, 20 (A. P.) — O general Aizpuru, alto-commissario em Marrocos, pretende partir amanhã, afim de assumir o seu posto.

Madrid, 20 (A. P.) — O capitão-general desta cidade mandou cessar a promptidão nos corpos deste districto.

Madrid, 20 (A. P.) — O presidente do Directorio Militar restabeleceu o serviço de communicados á imprensa. Foi estabelecida a censura.

O SR. LERROUX CHAMADO A MADRID

Madrid, 21 (Radio-Havas) — O directorio governamental chamou á Madrid o chefe republicano Alejandre Lerroux.

O facto está sendo vivamente commentado nos meios politicos.

A questão do Ruhr

Bruxellas, 21 (Radio) — Confirma-se de bôa fonte que o chanceller Stresemann apresentou aos embaixadores da França e Belgica em Berlim algumas suggestões concernentes á questão do Ruhr.

Commentando o facto, o "Soir" affirma que a Belgica, como a França, manterá firmemente a linha de conducta até aqui observada e só consentirá em entabolar negociações com Berlim, quando o Reich tiver cessado a resistencia passiva.

Berlim, 21 (Radio) — O governo allemão acaba de annunciar que o Reich está disposto a auxiliar o restabelecimento da actividade economica no Ruhr. Pede, porém, como concessão prévia, a amnistia aos condemnados, a reintegração dos funccionarios expulsos pelas autoridades de occupação e o restabelecimento dos direitos da administração allemã.

A POSSE DO NOVO PRESIDENTE DE PORTUGAL

Lisboa, 20 (H.) — Começaram já os preparativos para a posse do novo presidente da Republica. Em todo o paiz estão se organizando commissões que virão a Lisboa assistir á chegada do dr. Teixeira Gomes e aqui permanecerão até 5 de outubro. Este anno a ceremonia da posse do Chefe do Estado terá maior solennidade do que as anteriores porque assistirão tambem representações de todas as Camaras Municipaes da Republica e delegações populares.

Para a chegada do novo presidente estão sendo organizadas grandes festas.

O Acre andava esquecido. Sob o dominio Cunha Vasconcellos, o Territorio deixou de figurar no noticiario dos jornaes daqui, o que prova que, ou a radiotelegraphia não está funccionando com muita precisão, ou o governador está parado, á espera do primeiro imprevisto. O sr. Cunha, quando está inactivo, está no preparo de qualquer surpresa desagradavel.

De repente, appareceu uma novidade. Ao departamento autonomo, foi concedido um vice-governador. Dizem que é um caboclo muito conhecido na aldeia, accrescentando as informações que elle até já esteve processado e condemnado por calumnias impressas.

Não teve a sua pena indultada, nem commutada. Menos feliz, por ser brasileiro, não evitou a cadeia. Se fosse estrangeiro e vivesse de bandulho cheio, á custa do Thesouro raspado, fumando charutos de cinco mil réis, cada, e olhando com desprezo os proprios magnatas da Republica, não teria experimentado a enxovia, nem seria, apenas, vice da governança local. Chefiaria logo o governo, no mesmo dia que a justiça o condemnou.

Parece que houve no Acre um certo espanto pela escolha do antigo réo. Vê-se bem que essas paragens de economia arrazada e administração precaria, pela distancia, não sabem da missa nem a metade...

Houve, no palacio da presidencia, ha tres dias, um serio attrito entre o chefe de policia e o 2º delegado auxiliar. Delle resultou o accommodamento do marechal Fontoura ás exigencias do referido delegado, sem o que essa autoridade deixaria o cargo.

Aos que não acceitaram por boa a informação, o proprio marechal, na circular de ante-hontem, dirigida aos "delegados districtaes", elucidou as duvidas. Sobre materia de serviço, exceptuando, como exceptuou, da circular, os "delegados auxiliares", o chefe de policia deu margem a que se deduza que essas autoridades gozam da autonomia, pela qual bateu o pé o sr. Vieira Braga.

Emquanto isso, a 2ª auxiliar tambem baixa portarias e, não tarda muito, expedirá circulares... Não está claro?

O Thesouro do Morro do Castello

Encontra-se exposto na Joalheria Brito á rua Uruguayana, 9, milhares de pessoas affluem diariamente ás nossas vitrines, e por esse motivo resolvemos fazer 30 % de desconto em todo o nosso variado e lindissimo sortimento das de joias e pratarias. Rua Uruguayana, 9. (19354)

MIGUEL BRAGA — Callista, Quitanda, 79, sob. esq. Ouv. Tel. N. 5.302.

PÓ DE ARROZ LADY

Brasil, Perfumaria Lopes — Rua Uruguayana n. 44 — Rio.

"THALIE" cigarros ... suave — Lopes Sá & Cia. rua Santo Antonio 519.

NO MUNDO OFFICIAL

CATTETE

O dia de hontem, que cabia ao despacho dos titulares da Guerra e da Marinha com o presidente da Republica, foi todo occupado pelos ministros da Viação, da Fazenda e da Justiça. Este ultimo demorou-se no salão de despacho de duas horas até as seis e meia da noite.

— Com o presidente da Republica conferenciaram o senador Azeredo, vice-presidente do Senado, e o deputado Bueno Brandão, leader da Camara.

FAZENDA

Na 1ª pagadoria do Thesouro Nacional pagam-se hoje o montepio da justiça F a Z e Diversas pensões da Guerra L a Z.

— O director geral do Thesouro Nacional, coronel Belens de Almeida, officiou hontem ao inspector fiscal das Estradas nos seguintes termos:

"Acuso o recebimento do officio n. 133, de 14 de agosto ultimo, em que V. S. [illegible] do officio n. 75, de 13 do mesmo mez, em que o engenheiro chefe do 4º districto dessa repartição informa haver o 1º escripturario do Thesouro Nacional, Salathiel Paiva, [illegible] para a tomada de contas relativa ao primeiro semestre de 1922, da E. F. [illegible], declarando, [illegible] os demais membros da referida junta, que [illegible] não voltará ao logar das reuniões [illegible]."

— O ministro resolveu designar o 1º escripturario do Thesouro Nacional, Aristides Figueiredo, para fazer parte da junta apuradora de tomada de contas, relativa ao primeiro semestre do corrente anno, do empreiteiro da E. F. "Maricá", trecho entre as estações Nilo Peçanha e Iguaba Grande, de que é arrendataria a Compagnie Generale des Chemins de Fer des Etats Unis du Brésil.

— O ministro approvou o acto do thesoureiro da Recebedoria do Districto Federal nomeando José de Campos Caldas para servir, interinamente, como fiel da mesma thesouraria.

— O ministro dispensou o agente fiscal do imposto de consumo José Francisco de Mattos da commissão de inspecção de Fazenda, no Estado do Espirito Santo e designou para servir como auxiliar da commissão de inspecção no mesmo Estado o agente fiscal Felizardo Barata Ribeiro.

— O director da Recebedoria do Districto Federal officiou ao director geral dos Telegraphos, pedindo permissão para que seja utilizada uma pequena parte das estações telegraphicas da Praça 15 de Novembro e do largo do Machado, afim de serem ali collocados "guichets" para a venda de sellos adhesivos.

Pediu, egualmente, permissão no sentido de ser installado na respectiva Inspectoria, á praça Mauá, um "guichet" para a venda de taes sellos.

Essas solicitações foram feitas, em face do [illegible] para a venda [illegible] os locaes onde se deve fazer a venda daquelles valores.

— Segundo o quadro demonstrativo apresentado pelo director da Recebedoria do Rio de Janeiro, a renda arrecadada em agosto ultimo pelas collectorias federaes no Estado do Rio de Janeiro, attingiu a importancia de réis 1.973:470$670, que, addicionada á renda do mez de julho ultimo, eleva a 16.295:243$885, mais réis 4.881:307$574 que a arrecadada pelas mesmas collectorias de janeiro a agosto de 1922.

— Em circular expedida ao administrador da Mesa de Rendas de Macahé e collectores das rendas federaes no Estado do Rio de Janeiro, o director da Receita baixou instrucções para a arrecadação e fiscalização do imposto de consumo de energia electrica naquelle Estado.

— Na Directoria da Receita Publica, foi firmado accordo pela Fazenda Nacional e o Banco Constructor do Brasil para arrecadação do imposto de consumo de energia electrica em Petropolis, mediante a percentagem de 40 % e demais condições regulamentares.

VIAÇÃO

Attendendo ao que solicitou o seu collega da Marinha o ministro autorizou o inspector de Portos a providenciar para que seja permittida a retirada, com urgencia, do caes do porto, onde presentemente se encontram em deposito em grande quantidade, sobresalentes destinados á nossa esquadra, cuja falta, segundo declarou aquelle titular, causa prejuizos ao serviço naval pelo retardamento e paralysação de varios trabalhos. A retirada desse material deverá ser feita, por falta de verba no respectivo orçamento, independentemente do pagamento immediato das taxas que forem devidas, á arrendataria da exploração dos serviços do caes do porto, devendo, porém, o ministerio da Marinha obrigado ao pagamento que for devido.

— Em resposta a um officio em que o presidente do Tribunal de Contas pede que se lhe informe se foram celebrados os contratos previstos no art. 97, numeros 24 e 35, da lei n. 4.595, de 30 de agosto de 1922, para que possa deliberar relativamente á sua consulta sobre a legalidade da abertura de um credito especial de 3.000:000$000 ouro e 3.800:000$ papel, destinado a pagar á companhia de Navegação Lloyd Brasileiro as subvenções de que tratam os citados numeros do alludido artigo, o ministro declarou que os contractos em questão não foram celebrados.

— Em solução a um officio em que o presidente do Estado do Rio Grande do Sul pediu reconsideração de um despacho que negou autorização para ser incluida na conta de capital do porto do Rio Grande a despeza effectuada com a compra e apparelhamento do rebocador "Antonio Azambuja", o ministro communicou que a decisão do capitania do porto, que acompanhou o alludido officio, para justificar aquelle pedido, [illegible] apenas que aquella repartição não está apparelhada para seus fins, mas não contesta, como não pode contestar, que os serviços de soccorros maritimos são da sua alçada.

Concluindo, o ministro declarou mais: "Ha mesmo no orçamento do ministerio da Marinha verba propria para custeio dos referidos serviços, de modo que não é possivel approvar a tabella de taxas que v. ex. submetteu á minha approvação, cumprindo a v. ex. dirigir-se directamente ao ministerio da Marinha e estabelecer com elle as condições do aproveitamento do alludido rebocador nos serviços de soccorros maritimos."

— O ministro transmittiu ao seu collega da Fazenda as informações prestadas pelo director dos Correios com referencia á liquidação do antigo armazem de encommendas postaes em São Paulo.

— O ministro autorizou o director dos Telegraphos a, de conformidade com o que expoz e propoz o [illegible] e a São Luiz do Maranhão, inclusive ás quatro estações situadas na ilha do mesmo nome, o serviço telegraphico urbano, sem augmento de despeza.

MARINHA

Foi exonerado do cargo de auxiliar de clinica medica da Enfermaria Auxiliar de Copacabana, o primeiro tenente medico dr. Antonio Augusto Xavier.

— Foram designados: — o primeiro-tenente engenheiro-machinista Agenor Santos, para servir como encarregado das officinas do Corpo de Marinheiros Nacionaes, sendo dispensado dessas incumbencia o official de egual posto e classe Celidonio Gomes dos Reis Junior; e, o primeiro-tenente Aydano de Faria, para servir na Base de Defesa Minada.

— Foi nomeada uma commissão composta do capitão de mar e guerra Alvaro Nunes de Carvalho e dos capitães de fragata Joaquim Ibarque de Lima e Hugo de Roure Mariz para dar parecer sobre o invento do engenheiro civil João Pinto Pessoa denominado "Cifrador Mecanico".

— Foi sorteado para servir como juiz do Conselho de Justiça Militar, o capitão de corveta Henrique de Araujo, em substituição do capitão-tenente Aristoteles Ferrão Gomes Calaza.

— O capitão-tenente Marcellino José Jorge Filho foi mandado incluir no quadro de accesso.

— Nos exames da primeira parte do curso da escola de submersiveis, os alumnos abaixo mencionados obtiveram as seguintes notas:

1ºs tenentes: — Nereu Chalreu Corrêa, app. gr. 6,5; Mario de Faro Orlando, app. gr. 8; Heitor Baptista Coelho, app. gr. 8,2; Aurelio Linhares, app. gr. 7,7; Octavio da Silveira Carneiro, app. gr. 5,8; Carlos Cezar de Andrade, app. gr. 5,3.

— Foi posto em ordem de desembarque o 2º tenente Eurico Magno de Carvalho.

GUERRA

A bordo do "Itassucê" seguiu hontem para o Rio Grande do Sul o general Eurico de Andrade Neves, commandante da 3ª região, que foi reassumir aquelle cargo.

— Desistiu de sua matricula no curso de observação da Escola de Aviação Militar, o 1º tenente Caetano Horizontino Cotrim Duarte e Silva.

— Afim de tratar de negocios de seu interesse, está sendo convidado a comparecer á 1ª circumscripção de recrutamento, o sr. Cantuaria Allemanha.

— Ao ministerio da Agricultura foi remettido o parecer apresentado pelo capitão Pericles de Bittencourt Ferraz sobre a invenção de [illegible] "Compagnie de Forges et Acieries de la Marine et d'Homecourt".

— O capitão Raul Vieira de Mello foi nomeado para exercer, interinamente, o cargo de commandante da esquadrilha de aviação do Rio Grande do Sul.

— Foram mandados servir: no 5º regimento de cavallaria independente (Uruguayana), o capitão medico dr. Francisco Leite Velloso; no 3º regimento de cavallaria independente (S. Luiz), o capitão medico dr. Manoel Lydio Pereira Franco; na companhia de carros de assalto o 1º tenente medico dr. Agnello Ubirajára da Rocha; no 1º regimento de infantaria (Villa Militar) o 2º tenente medico dr. José de Arruda Vallim.

— Foram transferidos: na arma de artilharia, o 1º tenente Hermani Nogueira Zaina da 3ª bateria isolada de costa (Florianopolis), para o 9º regimento (Crityba); na arma de infantaria, os primeiros-tenentes Atila Augusto de Abreu Vieira, do 23º batalhão de caçadores (Fortaleza), para a companhia de metralhadoras pesadas, do 3º regimento (Blumenau); José Marinho dos Santos, do 27º batalhão de caçadores (Manáos), para o 20º batalhão (Maceió); José de Borba Moura, deste batalhão para o 11º regimento (S. João d'El-Rey), e 2º tenente Milton Guimarães de Souza, do 5º batalhão de caçadores (Lorena), para o 1º batalhão de tanques de guerra (Capital Federal).

— O ministro communicou ao prefeito do Districto Federal haver deferido o requerimento em que Francisco de Almeida Raposo [illegible] para aluguel do predio e terreno de sua propriedade, sitos á praia de S. Christovão n. 593.

PREFEITURA

Hontem, feriado municipal, por ser a data da promulgação da lei organica do Districto, não funccionaram as repartições municipaes e o commercio manteve as suas portas cerradas.

— Tendo o prefeito sanccionado o projecto do Conselho abrindo o credito de 6.600:000$ destinado a occorrer o pagamento da tabella Lyra Municipal, no periodo de 1º de junho a 31 de dezembro de 1922, o director de fazenda solicitou as relações discriminadas do pessoal com direito a essa gratificação, inclusive os que já não pertencem ao quadro dos empregados municipaes, afim de orçar a quanto montam taes pagamentos.

E. F. C. DO BRASIL

A estação Central forneceu hontem por conta dos diversos Ministerios e repartições publicas 84 passagens na importancia de 1:429$800.

— Pedro Nascimento — Requeira á directoria, querendo, o processo de fiança, entretanto, não pode ficar dependendo dos despachos que possam ter o requerimento dirigido á directoria.

— Foi despachado o requerimento em [illegible] de praticante de conferente Arinos José Ferreira.

— Foi pedida inspecção medica domiciliar para o trabalhador Jeronymo dos Santos.

— O sub-director solicitou providencias no sentido de ser inspeccionado na Santa Casa da Misericordia, onde se acha internado, o trabalhador Antonio Cardoso dos Santos.

— Receberam ordens, os praticantes Justino Lopes, Joaquim Mendes, Bento Lopes, Claudionor Azevedo e Alvaro Pinho, respectivamente, para Burnier, Cruzeiro, Entre Rios, Realengo e Santa Cruz.

— Vão servir na Central, Barra, Scheid e Central, respectivamente, os ajudantes de cabineiro Manoel Darcilio Cearacy, Marcellino Manoel dos Santos, Antonio Fernandes Coelho e Edgard do Nascimento.

— O director vae providenciar, afim da 3ª divisão não demorar com os despachos de requerimentos e processos para ali enviados diariamente.

— Na secretaria da Central, foi hontem lavrado o termo de obrigação entre a estrada e os srs. Arthur Thom & Company Limited e Meikletown Car Company, segundo proposta destes, para reparação, por conta propria, [illegible] carros destinados ao transporte daquelle producto.

A Estrada nenhuma concessão fará aos exportadores e nem mesmo o frete será cobrado com differença, sendo que a Central fica o direito de se utilizar dos ditos carros todas as vezes que forem os mesmos enviados [illegible] para Lafayette, onde os alludidos exportadores tem o seu ponto de embarque.

Apenas os exportadores terão preferencia de carro para o embarque daquelle posto para a Estação Maritima.

Na ultima concorrencia realisada para reparação desses carros por conta da Estrada o minimo do preço foi de 578 contos.

ALFANDEGA

Esta repartição arrecadou hontem a importancia de 79:296$126 de ouro, sendo 29:827$620, em ouro, e 50:468$506 em papel.

De 1 a 20 do corrente foram arrecadados, 4.196:281$701.

Em egual periodo do anno passado, foram arrecadados .... 3.580:634$203 sendo a differença para mais no corrente exercicio de 615:647$501.

POLICIA MILITAR

Serviço para hoje:
Superior de dia, major Silveira.
Official de dia ao Quartel General, 1º tenente Roballo.
Medico de promptidão, dr. Cartaxo.
Medico de promptidão, 2º tenente dr. Abreu Lima.
Pharmaceutico de dia, 2º tenente Camerino.
Interno de dia, academico Sarmento.
Promptidões:
No Quartel General, 2º tenente Piquet.
No Regimento de Cavallaria, 2º tenente Felicissimo.
No 1º Batalhão, 2º tenente Waldomar.
Guarda na Casa da Moeda, 2º tenente Teixeira.
Guarda no Thesouro, 2º tenente Alcindo.
Musica de promptidão, a fanfarra do Regimento de Cavallaria.
Piquete no Quartel General, 2 corneteiros do 4º Batalhão.
No Regimento de Cavallaria, capitão Ferreira de Mello.
No Corpo de Serviços Auxiliares, 2º tenente Aniberto.
Uniforme 4º — kaki.

BOMBEIROS

Serviço para hoje:
Official de dia, 1º tenente Mendonça.
Auxiliar, 2º tenente Edmundo.
1º Soccorro, 2º tenente Braulio.
2º Soccorro, 2º tenente Danemberg.
3º Soccorro, 1º sargento P. Costa.
Manobras, 2º tenente Adolpho.
Ronda, 1º tenente Jeronymo.
Medico de dia, dr. Borelli.
Emergencia, capitão dr. Leão.
Dia á pharmacia, capitão Maia.
Folga o commandante da estação de S. Christovão.
Uniforme 6º.

PORTUGAL

Pelo telegrapho

CONSELHO GERAL DO THESOURO

Lisbôa, 20 — (H.) — Foi creado o Conselho Geral do Thesouro cuja funcção será a de administrar os fundos ouro do Estado.

Em consequencia da creação desse novo organismo, foi extincta a antiga Inspectoria de Cambios.

Pelo Correio

NOTICIAS DAS PROVINCIAS

Não se queixem os nossos viticultores! O sr. Chéron, ministro da Agricultura em França, autoriza os fabricantes de Cette a fabricar Malaga e Xerez, mas prohibe-os [illegible] na confecção dos vinhos "Porto" e "Madeira". A lei de 1 de agosto de 1905, para a repressão de fraudes, não se oppõe ao fabrico dos vinhos Malaga. Não poderá porém applicar-se aos vinhos francezes [illegible] as designações de vinhos portuguezes Porto e Madeira. Se somos atacados pelos rigores da pauta geral da França, temos ao menos a consolação de dispôr nos mercados francezes de Porto e Madeira... que estão inundados de Malaga francez...

Ha dias em Versailles, pedimos Porto. Em Cette ou na China!

Em Arcos Val de Vez tem-se sentido muito a estiagem, [illegible]

Na freguezia de Fregim, a 5 kilometros de Amarante, deu-se um grave desastre.

O sr. José Antonio Thomé Peixoto, sua esposa d. Clotilde Peixoto, um filho de 4 mezes e uma menina, Albertina, de 10 annos, resolveram dar um passeio de carro, [illegible] ribanceira abaixo. As pedras do muro cairam sobre o carro, matando os cavallos e pondo gravemente ferido o sr. Peixoto; d. Clotilde com alguns ferimentos assim como a Albertina, a creança de 4 mezes e cocheiro nada soffreram.

— Houve incendio na Maternidade de Braga; tres agentes da policia judiciaria estão encarregados de procurar luz sobre o incendio, evidentemente posto no pavilhão da Maternidade do novo Hospital. Até agora, não ha resultado positivo das suas diligencias, nem qualquer pista. Nem um hospital é poupado! Os prejuizos montam a muitos milhares de escudos, dada a carestia dos materiaes e da mão de obra.

Em Oliveira de Frades realizou-se a ceremonia do lançamento da primeira pedra para o hospital. Assistiram o general Parreira, Bartholomeu Severino, governador civil de Vizeu e outras entidades.

Parece que os *boquistas* se mecheram, no intuito de conseguirem do respectivo ministro a permissão da saida do bagaço do Douro. Para que? Para se fabricar vinho!! Não, porventura, vinho de mais em toda a parte?! Ha. Temos uma lei que prohibe a exportação da baga; não poderá, pois, exportar-se. Basta de mais vontades contra o pobre Douro.

Em Monção já principiaram as obras para a construcção do pontilhão sobre a avenida das Caldas, que vae ligar o largo dos Neris á egreja dos Capuchos.

RIBA D'AVE

Está quasi concluido o magnifico hospital com que acaba de ser engrandecida esta progressiva e rica localidade, em beneficio dos pobres, sendo um dos melhores no genero [illegible] installações, de que foi dotado.

Compõe-se dum grupo de tres edificios, amplos e bem lançados, communicando entre si; [illegible] enfermarias para homens e mulheres, quartos de banho, etc.; o edificio central, [illegible] as demais dependencias proprias duma casa hospitalar: secretaria, pharmacia, laboratorio, consultorio, sala de cirurgia, etc.

Possue ainda uma magnifica cerca, que está rodeada dum jardim agradavel.

Este importante melhoramento foi mandado construir pelas firmas Sampaio Ferreira & Cª, Oliveira, Ferreira & Cia., e Empresa Textil Electrica, Limitada, e cujo valor [illegible] facilmente comprehender e estimar.

Bem hajam os distinctos cavalheiros aos quaes se devem não só [illegible]

Esta freguezia estava, ha poucos annos, isolada do resto do concelho, mas hoje já a ligam varias estradas.

Possue um excellente bairro operario, casa para habitação da Guarda Republicana, escola para os dois sexos, elogiada pelos competentes como sendo uma das melhores no genero, etc.

Por testamento do fallecido abbade de Bairro, rev. padre Villas Boas, deixou este bondoso parocho ao Hospital de Riba d'Ave, uma importante quinta, na visinha freguezia de Bairro, de valor superior a 150:000$000, para cuja habilitação já está o referido hospital tratando dos meios legaes.

Este valioso legado, louvado e apreciado por toda a gente, vem glorificar e amplificar a obra magnanima dos industriaes de Riba d'Ave, [illegible]

Colheitas

O calor tem prejudicado immenso o milho por falta de regas, e a colheita do feijão está completamente perdida. — C.

PORTO, 28 — Um grupo de operarios mineiros de S. Pedro da Cova assaltou, de madrugada, [illegible] de Fanzeres, concelho de Gondomar, [illegible] á cancella de Santa Eulalia, ferindo-o á navalhada.

Depois de tentar, inutilmente, livrar-se dos aggressores, que formavam um numeroso grupo, o sr. José Ferreira puxou da pistola com que vinha armado, e disparou dois tiros, um dos quaes attingiu, no peito, o mineiro Antonio Soares, dando-lhe morte instantanea.

Ao ouvir as detonações e ao ver o ferido cair por terra e banhado em sangue, o grupo pôz-se em fuga. O aggredido recolheu á sua residencia, [illegible] um dos aggressores.

— O administrador de Gondomar tomou conta do caso.

HOJE | 20:000$000 INTEIRO, 18$00 | Loteria do E. do Rio (19357)

Encontro de vehiculos

Chocaram-se, á noite, na rua Visconde de Itauna, o caminhão n. 451, dirigido pelo carroceiro João José Pinto, com o auto City Improvements, dirigido pelo motorista Roberto Olivea. Este ultimo vehiculo recebeu avarias.

CINEMA SMART — Boulevard 28 de Setembro, 214—216

Hoje — Sensacional programma — Na tela — ENTRE O DINHEIRO E O AMOR, drama da Universal, em 5 actos, [illegible] OS TRES SENTIMENTAES, hilariante drama em 5 actos. QUERIDINHO DO PAPAE, comedia, 2 actos.

No palco — Novos numeros pelo celebre artista, rei dos musicos Vagabundos. (S 19570)

EMPREZA THEATRAL JOSÉ LOUREIRO

PALACIO THEATRO

PALMYRA BASTOS — Companhia Portugueza de Comedia
HOJE —:— A's 8 3/4 —:— HOJE — 6ª RECITA DE ASSIGNATURA
1ª representação da peça em 4 actos, de PIERRE FRONDAL, traducção de JOSÉ SARMENTO

CASA CERCADA

MARY WARD. . . . . . PALMYRA BASTOS

Personagens — Fany Marwell, Maria Helena; Aimá, arabe, Elisa Mattos; Consuleza da França, Maria Augusta; Uma dama, Carlota Sande; Outra dama, Adelaide Bernard; Coronel Ward, Henrique Albuquerque; Jeff Gordon, Samuel Diniz; Tenente Harry, Alves da Costa; Major Davis, Carlos Santos; Terger, Joaquim Miranda; Lixino, Octavio Bramão; Russel, Humberto Miranda; Runwo, Esmeraldo Mattos; 1º Soldado, Figueiredo; 2º Soldado, Antonio Barros. — ACTUALIDADE.

Amanhã — CASA CERCADA.

THEATRO REPUBLICA — Dia 27 — Estréa da Comp. CREMILDA-CHABY. (S 21264)

THEATRO REPUPLICA

Companhia Italiana de Operetas Léa Candini

HOJE —:— A opereta em três actos, de Villemetz e Sollar, musica de Christiné —:— HOJE

PHI-PHI (Aspasia. . . . . LÉA CANDINI)

—:— DISTRIBUIÇÃO —:—

Aspasia, LÉA CANDINI; Signora Phibias, Pina Magnoli; Phibias, Nino Nello; Ardimedon, Polisseni; Piréo, Guido de Salvi; Pericles, R. Tignani; Modelos: Amata Candini, Yolanda Vernatti; Waldimira Alves, Maria do Carmo; Georgina Teixeira; Zelinda Costa; Idalina Ferraz e Suzanna de Oliveira.
ACÇÃO — 600 ANNOS ANTES DE CHRISTO.
Bailados por OLGA FERNANDEZ. MISE-EN-SCENE DESLUMBRANTE.

Amanhã — PHI-PHI. Domingo, em matinée e á noite — PHI-PHI.

No dia 27, esta companhia passa para o theatro Lyrico, onde representará — A ROSA DE STAMBUL, de Léo Fall. Os bilhetes á venda no theatro desde as 10 horas da manhã. (S 21263)

Cinema Central

Empresa Pinfildi

HOJE | Um grandioso successo, Hoje

Miriam Cooper. Martha Mansfield e Norman Kerry em

O dinheiro não é tudo

Um film que encerra um estudo social da mais completa actualidade

Arte. Luxo. Emoção

Super film da Argentine American film Corp.

No mesmo programma: o inesquecivel comico Charles Murray em

Polycarpo faz pillulas

No palco | As 5 horas e 9,30 2 grandiosas sessões completas

Exito da insuperavel artista

HELLY 1ª Diseuse internacional, com suas extraordinarias creações

Successo de

Os Carolinos Trio sertanejo, que representarão a comedia a vapor Romeu e Julieta. Uma fabrica de gargalhada

Harry Flemming o rei dos sapateadores

Viyeniebsky & Orêa Wloklin

Celebres bailarinos russos

Breve - A sensação de um grande incendio. Scenas de arrojo, de audacia de heroismo, vereis em

O 3° ALARME

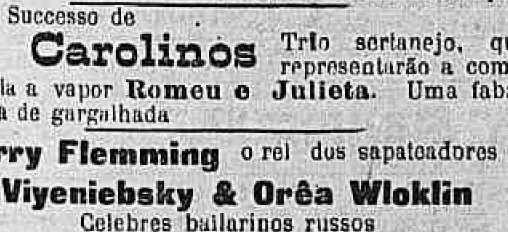

Um espectaculo inedito e sensacional

A maior emoção da tela!

Principaes interpretes:

Ralph Lewis, Johnie Walker e Ella Hall

E os pequenos artistas:

Josephine Adaire Frankie Lee

Exclusidade de F. Matarazo & C.

Breve, somente no CENTRAL, o cinema da moda

AMERICA

(HOJE)

No PALCO — Alfredo Albuquerque, Henry Peró, illusionista, (só na matinée) e Harry Flemming — só na soirée

Na téla — LYONEL BARRYMORE nos 7 actos admiraveis de

Missão de Sacrificios

e ALL ST. JOHN, na hilariante comedia:

O Caixeiro

Amanhã — Claire Adams, em "Attracção do Egypto".

BRASIL

(HOJE)

Uma pleiade de artistas: MILTON SILLS, ELLIOT DEXTER, THEODOR KOSLOFF, na super-producção da Paramount

A Costella de Adão

E a continuação de

Vinte annos depois

3º episodio

E ainda, a

Revista Odeon

Amanhã — Viola Dana, em — LOUCURA NUPCIAL.

Haddock-Lobo

(HOJE)

MAE MURRAY no monumental super-film

A Rosa de New York

E mais: JOHN GILBERT no film FOX

AVENTURAS EXTRAORDINARIAS

Como extra

PATOS

um film natural

Amanhã — Um super-film—A COSTELLA DE ADÃO.

TIJUCA

(HOJE)

Nma super-comedia nacional, genero Sunshine! YARA JORDÃO, VIOLA DIVA AUGUSTO ANNIBAL e DARWIN, em

AUGUSTO ANNIBAL QUER CASAR...

E mais THOMAS MEIGHAN e LILA LEE em 3 bellissimos actos da Paramount — CADA QUAL, COMO DEUS O FEZ

Amanhã — Vivian Martin, em — A SORTE DE JOANINHA.

(S 21266)

Cinema Popular

Rua Marechal Floriano 99 a 103
Empresa V. R. Castro

HOJE! HOJE!

HARRY CAREY, em:

O caminho dos tolos

6 actos de aventuras

A pista de Oregon

9ª e 10ª séries

O EMPENHADO

Film comico

O PODER DO ACASO

5 actos.

Cinema Mascotte

Rua Archias Cordeiro, 230 (Meyer)
Empresa: V. R. Castro

HOJE! HOJE!

O irremediavel

6 actos sensacionaes

A Dama de Monsoreau

5º capitulo

O EMIGRANTE

2 actos comicos pelo querido CHARLES CHAPLIN

Sabbado — A CHAMMA DA VIDA.

Cinema Primor

Avenida Passos, 119 e 121
Empresa: V. R. Castro

HOJE! HOJE!

PRISCILLA DEAN, em uma super-producção vibrante:

A chamma da vida

6 actos primorosos

Precisa-se de uma Esposa

Um trabalho estupendo pelo querido W. Russell, 5 actos

Os mysterios de Paris

12º capitulo — Final

Sabbado — "Disputando um coração".

Cinema Excelsior

RUA DO CATTETE N. 271
Empresa V. R. Castro

HOJE! HOJE!

Uma aventura louca

Sumptuoso trabalho em 5 actos

Casamento á ultima Hora

Uma deliciosa comedia dramatica, em 6 actos

A Buliçosa

2 actos comicos

Sabbado — "Mania de ser romantico". (S 21267)

ROGAMOS AOS SENHORES MEDICOS VISITAR, NO INTERESSE DOS SEUS DOENTES, OS APPARELHOS ORTHOPEDICOS, EXPOSTOS EM NOSSO ESTABELECIMENTO E QUE OBTIVERAM NA EXPOSIÇÃO DO CENTENARIO UMA DAS MAIS ALTAS RECOMPENSAS (DIPLOMA DE HONRA).

Quebradura

PARA HOMENS, SENHORAS E CREANÇAS

O Prof. Lazzarini devendo ausentar-se para visitar os seus Estabelecimentos do Norte, aonde o esperam centenas de doentes, avisa a sua numerosa clientela que só estará no seu Consultorio do Rio até todo o dia

30 DE SETEMBRO

Roga-se não esperar os ultimos dias, sendo todos os apparelhos feitos sob medida.

A Hernia é uma molestia da qual o doente está diariamente ameaçado de graves perigos que são conhecidos pelo nome de Estrangulamento Herniario. Esta molestia (na maioria dos casos a intervenção do cirurgião chega atrazada) ás quaes estão sujeitos os herniosos, é tão grave que em poucas horas passam da vida á morte, soffrendo horrivelmente, tudo isto por causa que muitos destes doentes compram cintos não adaptaveis ás qualidades de suas hernias, ou vendidos por pessoas incompetentes. — O estudo das differentes hernias, das suas fórmas e posição e do grão de desenvolvimento é de muita importancia na contenção, para o tratamento das hernias e deve sempre servir de guia aos srs. medicos para aconselhar aos seus doentes o cinto a ser fabricado sob medida, segundo a qualidade da doença.

O cinto Electrico Orthopedico do Prof. Lazzarini é um maravilhoso apparelho feito sob medida, sem nenhuma mola de ferro, completamente de tecido Elastico, leve, invisivel e suave permittindo aos enfermos montar a cavallo, fazer qualquer trabalho ou fadiga, contendo a mais volumosa quebradura, a qual está fixada em brevissimo tempo.

AVENIDA GOMES FREIRE, 124, sob. — Por cima da Pharmacia (Entrada pela Rua do Rezende), aberto das 10 da manhã até ás 5 da tarde.

(S 20369)

O film mais sensacional do anno

BAVÚ - A Besta Humana!

Bavú!
Bavú!
Bavú!

Uma visão formidavel da Russia convulsionada: as massas desenfreadas, seguindo apenas o instincto, as paixões sem peias...Os homens transformados em bestas humanas!

Uma fita que fará epoca!

O extraordinario **Wallace Beery**

A enlouquecedora **Stelle Taylor**

A apaixonada **Forrrst Stanley**

A linda **Sylvia Breamer**

O perfeito **Joseph Suikard**

Na proxima semana iremos todos...

Ao RIALTO, Ao RIALTO, Ao RIALTO!

UNIVERSAL FILM

(S 21269)

PATHE' E PALAIS

Mais alguns dias de anciedade (QUARTA-FEIRA)

A monumental, sumptuosa e deslumbrante super producção FOX 1923:

NERO 12 actos Fox Film Especial

Magistralmente desempenhado NERO é uma producção de raro apparato, em que se descortina através de magnificente pompa, a loucura, a orgia, o fausto, a libertinagem do poderoso Cesar romano

NERO É o espectaculo de arrojo, de emoção e de arte. A FOX na confecção desta maravilhosa obra, executou verdadeiros prodigios de technica, encenação, assombro e grandiosidade. 10.000 figurantes, 500 artistas.

Um anno de trabalho de 26 operadores em acção simultanea. Jogos de arena constituidos — As perseguições aos christãos — As lutas — Corridas de bigas no Colyseu — O incendio de Roma — A morte de Petronio — As festas das bacchantes, etc.

NERO QUARTA-FEIRA no PATHE' e PALAIS

HOJE - no CINE PALAIS

Melhor que Os 4 Cavalleiros do Apocalypse!

FRIVOLO AMOR

SUPER-FILM DA METRO COM OS ARTISTAS

RAMON NAVARRO - BARBARA LA MARR - LEWIS STONE

Segunda-feira

Intrigas de Amor

Romance historico de Louise Milleran, com

LIL DAGOVER

NOS THEATROS

NOTAS & NOTICIAS

A FESTA DE MARIA CABALLE', EM S. PAULO — Realizou-se na noite de 18 do corrente, no theatro Sant'Anna, de S. Paulo, a festa artistica de Maria Caballé, "estrella" da companhia Velasco. Dizem noticias dali que o interesse do publico pela recita, cujo successo foi assignalado principalmente pelo enthusiasmo com que a assistencia applaudiu por varias vezes aquelles que tomaram

Maria Caballé, "estrella" da Companhia Velasco

parte na representação dos 2° e 3° actos de "Tierra de Carmen" e 2° de "Arco Iris" é tanto mais demonstrativo das sympathias que em São Paulo conquistou a intelligente artista, quanto é certo que hontem, precisamente, pelo máo tempo que reinou, a noite foi a menos convidativa de quantas temos tido desde que se iniciou a temporada Velasco.

A TEMPORADA LYRICA OFFICIAL — Repete-se, hoje, no Municipal, em 12ª recita do unico turno, a "Tosca", de Puccini. A direcção da opera, competirá a Vincenzo Bellezza e a interpretação aos tres celebres artistas Claudia Muzio (Tosca), Carlo Galeffi (Barão de Scarpia) e Miguel Fleta (Mario Cavaradossi). Os restantes papeis estão entregues a Devecchi, Fiore e Pallai. Será este espectaculo um dos melhores que a companhia tem apresentado este anno, pois, o conjunto dos principaes artistas é composto, como se vê, do que de melhor ella possue nesta temporada.

Amanhã em vesperal, em beneficio da orchestra, está organizado este esplendido concerto, por todos os elementos da companhia: Primeira parte: Symphonia de Salvator Rosa (C. Gomes) e Nocturno e Rondó fantastico (Pick Mangiacalli), dirigidos por Gino Marinuzzi. Segunda parte: Grande concerto vocal (A) Dom Carlos (Verdi), por Giulio Cirino, Trust de los Tenorios (Serrano) e Ay, Ay, Ay, (Machado), por Miguel Fleta. Melodias, por Ninon Vallin, "La jolie fille de Perth" (Biset), por Marcel Journet; "Der Freischutz" (Weber), por Carlota Dahmen; "Roi de Lahore" (Massenet), por Carlo Galeffi, acompanhados ao piano pelos maestros Luigi Ricci e Domenico Messina; (B) Rondó de Lucia de Lammermour (Donizetti), por Toti dal Monte, dirigido por Franco Paolantonio. Terceira parte: Dirigido por Vincenzo Bellezza, o 4° acto de Traviata, de Verdi, cantado por Claudia Muzio, Aureliano Pertile e Segura Tallien. Quarta parte: "Divertissements de Ballet". Valsa em lá bemol (Chopin), e Dansa Cambodgiena (Friml), por mlle. Alisa Poirier, O Cysne (Saint-Saens) e Dansa D'Anitra (Grieg), por mlle. Maria Olenewa.

—:—

THEATRO LYRICO — Finalmente, hoje, á noite, o Lyrico transbordará mais uma vez de um publico selecto e amante da pura arte, que assistirá á estréa dos sensacionaes Córos Nacionaes Ukranianos, que vêm muito justamente precedidos de grande fama de todas as grandes platéas do mundo, onde trabalhou sempre sob os mais enthusiasticos applausos.

—:—

PROSEGUE EM CARREIRA VICTORIOSA "A ESCOLA DA MENTIRA", NO TRIANON — A peça de Claudio de Souza, "A escola da mentira", tem agradado em cheio no Trianon. E' uma comedia fadada a innumeras representações. Se a peça é boa o desempenho é admiravel. Procopio Ferreira, Attila de Moraes, Natalina Serra, Jayme Costa, Belmira de Almeida, Amada Fonfredo, Palmyra Silva, Córa Costa, Durval Rebouças, Moema Brasil, todos os artistas emfim que tomam parte em tão interessante peça apresentam trabalho admiravel.

—:—

MANOELA PINTO VOLTOU AO RECREIO — Para a estréa do novo quadro da revista "Aguenta Felippe", que vae ser exhibido no popular theatro, tem o publico o attrativo da estimada actriz Manoela Pinto, que volta a occupar o seu antigo posto. "Bancando o Saccadura" que assim se chama o quadro, tem a seguinte distribuição: Bahiana, Manoela Pinto; Sinhasinha, Maria Ruiz; Lálá, Julia de Abreu; Felippe, Augusto Annibal; Trindade, João de Deus; Kopken, Albino Vidal e Garçon, Paschoal Americo.

—:—

O MEIO CENTENARIO DE "A FRANCESINHA DO BA-TA-CLAN" — Festeja-se hoje, o meio centenario das representações da burleta de Gastão Tojeiro — "A francesinha do Ba-ta-clan", que tanto successo tem alcançado no Carlos Gomes. Alda Garrido e os seus companheiros são calorosamente applaudidos em quasi todas as scenas da peça de Gastão Tojeiro.

LEOPOLDO FRO'ES E A SUA COMPANHIA — O applaudido galã compatricio, sr. Leopoldo Fróes, está obtendo, no S. José, com sua homogenea companhia, um dos mais ruidosos successos do theatro contemporaneo, com as representações do original da nova parceria parisiense — De Fleurs e Croisset — "As vinhas do Senhor", que é, para assim dizer, uma verdadeira fabrica de gargalhadas. Leopoldo Fróes, no Henri Levrier, tem, sem duvida nenhuma, o seu melhor papel comico, papel que lhe vae como uma luva. Dir-se-ia que De Fleurs e Croisset escreveram "As vinhas do Senhor" para ser interpretado pelo artista brasileiro. Ao lado de Leopoldo Fróes, em papeis de destaque, brilham, tambem, outros artistas, entre os quaes figura a artista Elvira Velles, cuja desenvoltura empolga ás vezes a assistencia, e as interessantes actrizes Iracema de Alencar e Sylvia Bertini, bem como o professor Eduardo Vieira e o galã Armando Rosas, que crearam dois typos admiraveis. "As vinhas do Senhor" tem, assim, o successo garantido por muitas semanas. Hoje, Leopoldo Fróes começará os ensaios da unica comedia escripta pelo vibrante dramatico francez, Henri Kistersmakers, autor de "La flambée", "O rei dos grandes hoteis", que foi traduzida por J. Brito.

—:—

A OPONIÃO DE UM JORNAL DE S. PAULO SOBRE "LA TIERRA DE CARMEN" — Don Eulogio Velasco, director da companhia hespanhola de revistas, que, durante cerca de trinta dias, occupou o S. Pedro, representando, apenas, uma peça — "Arco Iris", chegou hontem de S. Paulo, onde sua magnifica troupe obteve successo talvez maior que o obtido aqui.

O sympathico empresario vem preparar o S. Pedro para a "rentrée" de sua companhia, que se dará terça-feira, com aquella revista, a proposito de que um jornal de S. Paulo escreveu o seguinte, em côro com toda a imprensa paulista: "La tierra de Carmen", a revista representada, é das mais interessantes que conhecemos: é um album de vistas da Hespanha, album deslumbrante, com commentarios alegres e espirituosos. Ao contrario de "Arco Iris", não é só um espectaculo para os olhos; diverte tambem, e muito. E' a Hespanha cheia de luz e de graça, através de quadros de côr local, de seus typos caracteristicos, de suas bailarinas, de seus toureiros, de suas gitanas, de suas canções, de seu riso, que desfila deante do espectador, maravilhado e deliciado. Os dialogos espirituosos succedem-se aos bailados, as canções ás scenas caracteristicas... Espectaculo inexcedivel, no genero.

Os artistas do theatro Apollo, de Madrid, têm direito a todos os elogios; elles contribuiram grandemente para o fulgor e a alegria do espectaculo, que os applausos prolongados e enthusiasticos do numerosissimo publico interromplam a cada momento."

—:—

THEATRO REPUBLICA — A companhia Léa Candini, correspondendo á grande sympathia que gosa nesta capital, offerece hoje aos seus admiradores, um espectaculo delicioso com a primeira representação da "Fi-Fi", a rainha das operetas, que é sómente agôra representada em italiano nesta capital. Todo o mundo conhece a "Fi-Fi", que esteve em scena quatro annos em Paris, a "Fi-Fi", cujo enredo original lembra as operas comicas de Offenbach, pela sua incursão nos dominios da Grecia antiga, a "Fi-Fi", cujos trechos principaes da deliciosa partitura de Christiné não ha quem não saiba de côr e não recorde com saudade. Pois podemos garantir que a "Fi-Fi" vae ser hoje digna de ser vista, pela excellencia de sua interpretação, pelo luxo de sua "mise-en-scene", caprichosa como todas da companhia Léa Candini.

—:—

A FESTA DO RECREIO EM 25 — Realiza-se no Recreio, no dia 25 do corrente, a recita em beneficio da União Beneficente dos Empregados da Saude Publica, dedicada ao administrador dos Serviços de Prophylaxia, sr. J. Carvalho Rodrigues Junior. O espectaculo será em duas sessões e do programma consta a peça "A vida apertada" e um acto variado e attrahente.

—:—

UM BRINDE DO "TRIAN" — Dos srs. Domingues & Comp., fabricantes do pó de arroz Trian, recebemos, a titulo de "reclame", um exemplar da comedia "Terra Natal", "Pés pelas mãos" e "Tinha de ser", representadas com agrado, no Trianon.

—:—

VESPERAL DAS ROSAS — Os espectaculos da companhia Leopoldo Fróes, estão indiscutivelmente fazendo com que o theatro S. José seja, actualmente, o ponto de "rendez-vous" da nossa melhor sociedade. E' como se não bastasse tudo quanto de attraente já apresentou o procurado theatrinho da praça Tiradentes, mais uma novidade se annuncia ali, capaz de alvoroçar "le tout Rio qui s'amuse".

Referimo-nos á "Vesperal das rosas", uma tarde de arte elegantissima que se vae realizar ali, na primeira quinta-feira do outubro vindouro. Constará o programma dessa "vesperal" de uma exposição de lindissimas rosas, do Rio, S. Paulo e Petropolis, — certamen a que concorrerão os mais dedicados cultores dessas perfumadas flores, exposição que se realizará no proprio atrio do theatro, que ficará transformado num delicado jardim. Depois do julgamento dos specimens expostos e da entrega dos premios aos respectivos expositores, serão as rosas distribuidas por sorteio, entre as senhoras e senhoritas presentes, ás quaes é dedicada essa festa.

Pela companhia Leopoldo Fróes será representada a delicada comedia "Mimosa", daquelle querido actor-autor, e, em primeira representação, a comedia em verso "A rosa azul", original de Candido Castro, sendo os principaes papeis desempenhados por Iracema de Alencar e Carlos Torres. Haverá ainda um acto variado cheio de attractivos, o principal dos quaes será a apresentação do estudioso galã Armando Rosas na "Valsa das rosas", uma interessante surpresa que esse artista reserva para aquella "vesperal".

Outros numeros ... opportunamente annunciados ... composição do monumental programma da "Vesperal das rosas", que vae ser, sem duvida, a nota chic do mez de outubro em nossos theatros.

—:—

"A DAMA DAS CAMELIAS" POR PALMYRA BASTOS — Muito breve, o nosso publico amante sincero do bom theatro romantico, terá ensejo de apreciar a ... peça de Alexandre Dumas, Filho, "A dama das camelias", mas desta vez segundo a edição da grande comediante portugueza Palmyra Bastos. Quando ella interpretou pela primeira vez a peça em Lisboa e Porto, o publico enthusiasmado foi de parecer que raras vezes a magnifica obra foi tão bem comprehendida. Palmyra Bastos desempenha com o maximo carinho artistico e com poderosa observação o papel de Margarida Gauthier, que ha de ser representada emquanto houver um coração que soffra e almas amarguradas. Samwel Diniz faz Armando Duval, no que — dizem-nos — elle é felicissimo.

—:—

COLYSEU MODERNO — Hoje será representada pela primeira vez na praça da Bandeira, a engraçadissima revista de Fabricio & Fabricio, "O 21 na zona", em que Pinto Filho tem notavel creação no papel de "42". Nesta peça estréam as actrizes René Bell e Judith Ferreira, assim como o actor S. Moreira.

—:—

COMPANHIA DE BURLETAS DO ACTOR JOSE' LOUREIRO — Proseguem, com actividade os ensaios das peças que constituirão o repertorio desta afinada companhia, a cuja frente se acha o applaudido actor comico. Acha-se já prompta e apurada a burleta "A primeira valsa", succedendo-lhe em ensaios a burleta "Flor de laranjeira", original do dr. Paulo Magalhães, com musica do mesmo. E' uma peça de fina factura destinada a grande successo. A seguir entrará em ensaios a burleta de Gastão Tojeiro, "A torcedora da Tijuca", que o consagrado escriptor está terminando com especial carinho para a nova companhia.

—:—

COMPANHIA ABIGAIL MAIA — Recebemos, de Oduvaldo Vianna, director artistico da companhia Abigail Maia, o seguinte radiogramma:

"Bordo do "Commandante Capella", 20 — A companhia Abigail Maia viaja a bordo do "Commandante Capella" rumo Pelotas, onde estreará amanhã, dando, apenas, vinte espectaculos, por ter de debutar a 14 de outubro, no Urquiza, de Montevidéo. A despedida em Porto Alegre compareceram cerca de 2.000 estudantes, dando vivas á companhia e ao theatro nacional e entregando a cada artista um cartão impresso com os seguintes dizeres: "Ide-vos! Mocidade que aqui fica, sentindo o sopro de patriotismo que passa em vossa arte, vibrará nas palmas que vos derem, estará nos vossos louros, viverá no vosso triumpho". Abraços, Oduvaldo."

—:—

JOSE' SEGRETO — Guarda o leito, sob os cuidados de seu medico assistente dr. Jesuino de Albuquerque, o empresario theatral sr. José Segreto, que, ao regressar de São Paulo, onde fiscaliza os negocios da Empresa Paschoal Segreto, foi acommettido de um ameaço de congestão. O joven empresario está inteiramente fóra de qualquer perigo, mas ainda se conserva acamado.

—:—

A PRIMEIRA DE HOJE, NO PALACIO — Em sexta recita de assignatura representa hoje a companhia Palmyra Bastos, no Palacio Theatro, a linda peça de Pierre Frondaie, "A casa cercada", um dos grandes exitos de Palmyra Bastos, em Lisboa e no Porto, no papel de lady Ward, creado em Paris pela grande actriz Mitteli. A peça, de difficilima interpretação, defende uma these, a de que acima de todas as convenções existe o amor, por mais que o não entendam assim os que jámais amaram na vida. "A casa cercada" sóbe á scena com rigorosa montagem. Além de Palmyra Bastos têm importantes papeis na linda peça do autor de "Montmartre" e de "O homem que assassinou", os artistas Carlos Santos, Samwel Diniz e Henrique de Albuquerque.

—◎—

MUSICA

UMA FESTA ADIADA — Por motivos imprevistos fica adiada para a proxima terça-feira, 25 do corrente, a festa organizada pelos alumnos do Curso de Musica "Alberto Nepomuceno".

MEU MEDICO DISSE:

Seu organismo está perfeito, porém, seu estado de enfraquecimento é grande; você não se alimenta bem, devido ao fastio provocado pela ANEMIA e FALTA DE VITALIDADE.

Continuando assim, ficará cada vez MAIS MAGRO, FRACO e PALLIDO;

VOCÊ PRECISA UM TONICO RESTAURADOR DAS ENERGIAS e funccionamento dos orgãos debilitados.

Tome IODOLINO, duas vezes ao dia.

Meu medico tinha razão, usando o IODOLINO, comecei a nutrir-me melhor, COM BOM APETITE, VI RENASCER AS FORÇAS, A VONTADE DE VIVER e TRABALHAR, e assim continuando consegui unicamente com o uso de tão extraordinario fortificante SER O HOMEM FORTE, ENERGICO e ROBUSTO e com a saúde de que me orgulho actualmente.

Eis a razão pela qual estou indicando A TODOS OS ANEMICOS o uso do Iodolino.

HELVECIO GOMES SARMENTO.

Cachoeira, 24 de Abril de 1923.

(19332)

XXX Exposição Geral de Bellas Artes

Encerra-se no dia 27 do corrente, a Exposição annual de Bellas Artes, installada no edificio da Escola Nacional de Bellas Artes.

A exposição póde ser visitada, até esse dia, das 11 horas da manhã, ás 5 da tarde.

CINEMA MODELO
Rua 24 de Maio, 287
HOJE! HOJE!
ACTUALIDADES—FOX
Katherine McDonald, em — ENGANANDO A ESPOSA, 5 actos, First Circuit; Hayakawa, em — CINCO DIAS DE VIDA, drama intenso. Amanhã — "Edade inconsciente", — Doris May; "Dupla Aventura", e "O meu heroe". (10631)

NO MUNDO DA TÉLA

NOTAS & NOTICIAS

Lina Cavalieri, em "Idolo partido"

O Odeon está exhibindo um trabalho da Gaumont, marca que só faz films artisticos, em que a protagonista é Lina Cavalieri.

O enredo se resume nisso: Um engenheiro encarregado de obras vultuosas emprega as enormes quantias, que lhe foram entregues, no jogo, arrastado por um máo amigo. Tendo de prestar contas a Terrière, um joven deputado riquissimo, elle confessa a sua culpa, o que faz o deputado obrigal-o a assignar um documento de confissão, em que elle explica tambem onde o dinheiro se desviou e por conselho de quem. O engenheiro em vista disso mata-se, e sua filha, levada pelo falso amigo de seu pae, suppõe que elle se matou por ter sido o dinheiro desviado por Terrière, o que a faz jurar vingar-se.

O deputado acaba apaixonando-se por ella e ella acceita a proposta de casamento e casa-se, para no mesmo dia afastar de si o "monstro", dizendo quanto o odeia, e a razão do seu casamento estar mesmo naquella vingança. Não explica a razão dessa vingança, o que deixa Terrière em cruel espectativa, não querendo o divorcio para evitar o escandalo e para evitar desgosto para a sua filhinha. E o trabalho de sapa de sua esposa e do falso amigo vão caminhando, até culminar em uma festa que ella dá, mesmo de luto, para que se commente. Durante essa festa ella vae ao gabinete do marido e rebusca todas as gavetas em procura do contrato que havia entre o pae della e o deputado, para desmascaral-o. E emquanto procedia a essa busca, o falso amigo chegava, entrando sem ninguem ver, tendo um automovel prompto para a fuga de ambos, conforme ficára combinado. Mas eis que ella encontra o contrato e o bilhete assignado pelo seu pae, que tudo elucida! Surge o falso amigo e ella vae guardar o documento, quando seus dedos tocam um revólver. Ella repelle o miseravel que a enganára, e como elle queira avançar e segural-a, mata-o. Surge o marido e os creados entram no gabinete. Chamam a policia, e só ella confessa ao marido toda a sua culpa, e esse marido tudo perdoa, conseguindo que supponham tratar-se de um ladrão, pois ninguem conhecia o intruso. E a felicidade volta para elles.

Esse film pertence ás producções "Pax" da Gaumont, e é programma Serrador.

* * *

"Sonho e realidade", por Buster Keaton

Os trabalhos de Buster Keaton são sempre magnificos e a comedia que se exhibe no Odeon não é inferior em coisa alguma ás que temos apreciado de outras vezes e em outros cinemas.

As maiores attracções do palco e da téla

A tendencia hoje dos bons cinemas, já para dar um carinho de originalidade aos programmas exclusivamente é de admittir o systema de entremeiar numeros ligeiros de variedades de palco, para trazer a platéa constantemente distraida.

O Rialto que passou, não ha muito tempo, a nova administração, introduziu esse systema que desde logo agradou em cheio.

Hoje offerece o Rialto um programma estupendo. Na téla o grande tragico William Farnum, no drama "Justo castigo", e o ultimo numero do Internacional News, de novidades mundiaes.

No palco, dois numeros de sensação: o duo Vandi, no repertorio de cançonetas e cantos da actualidade, e o imitador Darwin, nas suas melhores creações de toilettes lindissimas.

* * *

A injustiça humana transformou-o em besta féra!

Elle era bom e generoso.

Os annos passam-se e esse espirito bom, vae aprendendo com a propria experiencia, quanto é ignobil o interesse da humanidade, e quanto é falha a justiça terrena.

Esse espirito bom, revolta-se contra tudo e de então para deante, transforma-se por completo; é a besta humana que apparece e a sua fama corre por todos os recantos celere formidavel: é Bavu', é o homem terrivel, cuja ferocidade não tem limites! Bavu' — a besta humana então apparece, então cresce, então é temido e admirado!

Bavu' é uma esplendida super-producção, que o Rialto vae exhibir quarta-feira, da proxima semana, e que marcará o film mais sensacional do anno!

* * *

Cinema Avenida — "Adão e Eva"

Não imaginem os leitores, que se trata da figura classica do paraiso terreal. São simplesmente creaturas que se chamam o sr. Adão e a sra. Eva, com a differença que esta sra. D. Eva, é a encantadora Marion Davis e o sr. Adão é Ruy Barries, e as scenas são o que ha de mais moderno, de mais chic, de mais brilhante em film. "Adão e Eva" está no cinema Avenida na proxima segunda-feira. Hoje, o interessante e emocionador film Paramount "A mulher vence tudo", com Agnes Ayres, Richard Dix e Theodoro Roberts; e, ainda, como extra, um interessante jornal da Fox.

* * *

Duas boas producções

Duas excellentes producções são as que o Iris, o confortavel, exhibe até domingo. Uma dellas é a da Fox, "Flocos de neve", emocionante romance de amor, passado nas lindas paragens do territorio de Alaska, na qual são interpretes, os queridos artistas Buck Jones e Irene Rich. A outra é "O Juramento", da Universal, uma mysteriosa e interessante historia magnificamente interpretada por Herbert Rawlinson e Esther Ralston, a mais linda loura da America.

E é este programma que o majestoso Iris offerece ao publico, augmentado ainda com a ultima e melhor Sunshine que se intitula "Roupas e azeites" e Actualidades Fox.

* * *

Um film que agradou enormemente

O Parisiense, o tradicional cinema da elegancia carioca, começou a exhibir hontem, um bellissimo film, "Extravagancias de mulher", que tem como interprete, a divina Clara Kimball Young, a linda Betty Blythe, e o admiravel Herbert Rawlinson. Começou a exhibir e, apezar da chuva, viu cheia a sua sala de projecção.

Foi que o titulo agradou e que todos no Rio conhecem Clara Kimball, sabendo que o trabalho da magnifica estrella é sempre impeccavel, como ella demonstra mais uma vez, neste delicioso film, no qual encarna typos sociaes, magistralmente estudados. Haroldo Lloyd fez tambem as honras da casa, numa comedia engraçadissima, "Haroldo Lloyd bolchevista", que provocou gostosas gargalhadas. Para hoje, annuncia-se o mesmo programma, sendo de prever identico successo.

* * *

Meu anjinho!

Quem será esse anjinho? Ou será antes um diabinho?

Estamos inclinados a acreditar que será mesmo um diabinho, pois se trata, nada mais, nada menos, de Baby Peggy, a estrellinha que costuma brilhar de vez em quando no Parisiense.

Segunda-feira proxima, vae apparecer no querido cinema em uma de suas esplendidas comedias "Meu anjinho"! e o resultado não se fará esperar: veremos uma nova serie de diabruras e traquinices que nos fará rir tanto ou mais que as que ella já nos mostrou.

Ao lado de Baby Peggy teremos La Fornia, uma estrella que surge em toda a plenitude de belleza e de arte, em um magnifico film da casa F. Mattarazzo & Cia., intitulado "S. Ex. a Embaixatriz".

* * *

O programma do Ideal

Raramente é possivel reunir dois films tanto ao agrado do publico, como succede no actual programma que vem exhibindo o Ideal. Todos que já assistiram ao programma, que em cartaz, são unanimes em affirmar o seu grande valor. Dois films especiaes um da fabrica Metro e outro da Paramount formam esse bellissimo espectaculo em que reapparece uma serie notavel de artistas, como seja Ramon Navarro, Barbara La Marr, Lewis Stone, Joe Martin, que é macaco, Agnes Ayres, Theodoro Roberts, Richard Dix, etc. etc. Só mesmo o Ideal está apparelhado a proporcionar espectaculos de tal monta.

* * *

Cinema Modelo

Para hoje: "Cinco dias de vida", drama de extraordinaria vehemencia, pelo grande tragico Hayakawa, "Enganando a esposa", 5 actos per Katherine MacDonald, a mais bella actriz americana, e o ultimo numero do "Fox Actualidades". E' um programma que merece ser visto.

Prop. J. R. STAFFA
Emp. VIGGIANI & VIRIATO
- TRIANON -
Comp. Brasileira de Comedia
O ponto preferido pelas familias cariocas
HOJE
A's 7 3|4
A's 9 3|4
Continúa o formidavel successo da comedia do dr. Claudio de Souza
A ESCOLA DA MENTIRA
(S 21238)

CINEMA MATTOSO
HOJE! HOJE!
O MYSTERIO DO DIAMANTE AZUL, 11° e 12° episodios. Tom Mix, em — DOMADOR DE TEIMAS, 5 actos, Fox-Film
Amanhã — "Quando o amor chega", Helen Jerome Eddy e "Corações cegos", Rodolpho Valentino. (S 21049)

HOJE 20:000$000
INTEIRO, 18$00
Loteria do E. do Rio.
(19336)

THEATRO JOÃO CAETANO - (Ex-Theatro S. Pedro)
Empresa PASCHOAL SEGRETO
TERÇA-FEIRA, 25 DE SETEMBRO - Reapparecimento da
COMPANHIA VELASCO
com a revista em 3 actos, incomparavelmente mais linda, mais esplendorosa, mais attrahente que ARCO IRIS
La Tierra de Carmen
na qual tem os papeis salientes:
Maria Caballé | LUXO! | Rosita Rodrigo | ARTE! | Eugenia Gallindo
Antonio Bilbáo | Clara Millani | GRAÇA! | Vicente Mauri | Christina Pereda
Os jornaes de S. Paulo, noticiando a premiere de LA TIERRA DE CARMEN, affirmam, a «una voce», que ella não pode ser comparada á ARCO IRIS.

CINEMA PARIS
Empresa — Couto Pereira
Praça Tiradentes, 42
HOJE — Programma novo! — HOJE
— Exito nunca visto!... —
A Ambiciosa
Surprehendente drama em 7 actos, posados pela tentadora "star" norte americana BETTY BALFOUR
A PREFERIDA DOS RICOS
Luxuoso drama em 6 actos, interpretados pelo valor artistico de um optimo conjunto, sendo principaes figurantes BETTY BLYTH e MONTAGU LOVE.
2ª-feira — AOS VINTE E UM ANNOS — Mimoso drama em 6 actos, por H. B. Warner e Claire Anderson; A ACROBATA, alta comedia, em 5 actos, por Mabel Normand. (S 20380)

THEATRO MUNICIPAL - (CONCESSIONARIO WALTER MOCCHI)
HOJE —:— A's 8 1|2 —:— HOJE
12ª recita de assignatura
(Unico turno)
Excepcional execução da opera
TOSCA
de PUCCINI
Protagonista — Claudia Muzio — Fleta — Galeffi — BELLEZZA —
Preços do costume

Amanhã — A's 3 1|2 horas da tarde — Amanhã
VESPERAL EXTRAORDINARIO
Grandioso espectaculo variado
—:— PROGRAMMA —:—
1° — SYMPHONIA SALVADOR ROSA (C. Gomes).
2° — NOCTURNO E RONDO' PHANTASTICO — (Pick-Mangiagalli) — Pela orchestra dirigida por G. MARINUZZI.
3° — CONCERTO VOCAL, com TODOS OS ARTISTAS DA COMPANHIA.
4° — TRAVIATA (Acto 4°) MUZIO — PERTILE — SEGURA TALLIEN.
5° — DIVERTISSEMENTS, pela senhorita OLENEWA e seu corpo de bailados.
PREÇOS — Frizas e camarotes de 1ª, 100$000; camarotes de 2ª, 40$; poltronas, 20$; balcões A e B, 15$; balcões, outras filas, 10$; galerias A e B, 6$; galerias, outras filas, 4$000.

SABBADO — A's 8 1|2 — SABBADO
13ª recita de assignatura
(Unico turno)
Debora e Jaele
de H. PIZZETTI
SPANI — PERINI — FOLCO BOTTARO — CIRINO — BERTANA — SEGURA TALLIEN — FIORE — NARDI — PALAI SCAFA — MARINUZZI —
PREÇOS DO COSTUME.

Domingo — 23 do corrente — Domingo
DOIS — GRANDIOSOS ESPECTACULOS — DOIS
4ª vesperal
Walkyria
Protagonista — ELSA BLAND DAHMEN — OLCHEWSKA — KIRCHOFF — SCHIPPER — BRAUN — MARINUZZI — EXITO COLOSSAL!
Preços — Frizas e camarotes de 1ª, 180$; camarotes de 2ª, 70$; poltronas, 35$; balcões A e B, 25$; balcões, outras filas, 18$; galerias A e B, 9$; galerias, outras filas, 7$000.

A's 8 1|2 — 3ª POPULAR
Damnation de Faust
de BERLIOZ
Protagonista — Journet — Spani — Sullivan — Fiore
PAOLANTONIO
Poltronas 12$000

Obedecendo ao regulamento da policia, em vigor, não é permittida a entrada na platéa, balcões e galerias, uma vez levantado o panno. (S 20379)

THEATROS DA EMPRESA PASCHOAL SEGRETO
S. JOSE' - HOJE — A'S 9 HORAS — HOJE
LEOPOLDO FRÓES e sua companhia proseguem, triumphalmente, com as representações de
As vinhas do Senhor
original da nova parceria parisiense De FLERS e CROISSET, (a primeira que vem ao Brasil) traduzido por Abadio Faria Rosa e Renato Alvim.
RIR! RIR! RIR! perdidamente, do 1° ao ultimo acto!
CINEMA MODERNO - Amor reatado, 5 actos. A flexa vingadora. 2° ep., e Sapato de casamento, 2 actos.

¡¡ CARLOS GOMES ¡¡
HOJE A's 7 3|4 e 9 3|4 HOJE
MEIO CENTENARIO!
50 representações da applaudida burleta de Gastão Tojeiro, o maior dos nossos comediographos contemporaneos 50
A FRANCEZINHA
LUXO DE GUARDA-ROUPA DO Graça esfusiante sem pornographia
Successo da interessante actriz ALDA GARRIDO, na protagonista
BA-TA-CLAN
Um triumpho para todas as companhias
A melhor burleta do feliz autor do «Sympathico Jeremias» (S 21242)

THEATRO RECREIO
(Companhia OTTILIA AMORIM) (Empresa: RANGEL & C.ª)
HOJE -:- A's 7 3|4 e 9 3|4 -:- HOJE
Reapparição da graciosa actriz
MANOELA PINTO
e ESTRÉA do novo e hilariante quadro
Bancando o Saccadura
com que é ampliada a famosa revista
AGUENTA, FELIPPE!
da festejada parceria BETTENCOURT-MENEZES
PERSONAGENS DO NOVO QUADRO — Felippe, Augusto Annibal; Trindade, João de Deus; Bahiana, Manoela Pinto; Sinhásinha, Maria Ruiz; Lálá, Julia d'Abreu; Kopken, A. Vidal; Garçon, Paschoal Americo.
NA PROXIMA SEMANA: A Maçã Revista féerie dos irmãos QUINTILIANO
Musica do maestro EDUARDO SOUTO
Estréa da gentil divette
EVAN STACHINO
(A BELLA MEXICANA)
expressamente contratada para tomar parte nesta peça, que será apresentada com grande deslumbramento. (S 20372)

Theatro São Pedro 23, Domingo ás 9 horas da noite
GRANDE FESTIVAL DE CARIDADE
em beneficio da Creche da Casa dos Expostos
Organizado pelas senhoras: MIGUEL CALMON DU PIN ALMEIDA, AUGUSTO DE MENEZES e JORGE DA FONSECA
Direcção artistica do PROFESSOR DUQUE
Tomam parte nesse programma, as senhoras: Rosalina Coelho Lisboa, Mathilde de Andrade, Senhoritas: Carmen Braga, Hortencia Menezes, Maria Elisa Bocayuva, Stella Teixeira, Yolanda Vasconcellos, Hortencia Roxo, Alnaleta de Vasconcellos, Maria Pisarro, Ethel Pisarro, Maria Barroso, Dinorah Duque, Inalda Duque, Heloisa Duque, Beatriz Magalhães, Helena Pires Ferreira, Isabel Portella, Lucy Monteiro de Barros, Maria Celina Gonçalves, Anna Margarida Fontoura Xavier, Elsa Santos, Miss Shouros Senhora Bastos Tigre, Alvaro Moreyra, Roberto Wilmar Catulo da Paixão e os artistas M. NINON VALLIN, do Municipal; EVA STACHIN, ALDA GARRIDO, SEGURA TALLIEN, do Municipal; EDMUNDO ANDRO, maestro LUCIANO GALLET, GARRIDO, DUQUE e GABY, LEOPOLDO FROES, PROCOPIO FERREIRA.
Bilhetes á venda na Academia de Dansa Duque — OUVIDOR, 130, até sabbado. (S 21231)

THEATRO LYRICO
EMPRESA JOSE' LOUREIRO
HOJE ESTRE'A DOS MARAVILHOSOS HOJE
— A'S 9 HORAS DA NOITE —
CÓROS NACIONAES UKRANIANOS
—:— PROGRAMMA —:—
1ª PARTE
1 — O Amanhecer. . . . . . . Stupnitsky
2 — Atrás da montanha. . . . . Leontovich
3 — A Viuva da Aldeia. . . . . Goshetz
4 — Stchedryk. . . . . Leontovich
5 — Na montanha. . . . . . . Stetsenko
Pelos COROS NACIONAES UKRANIANOS
2ª PARTE
1 — A força do Destino. . . . Verdi
2 — Canção de Floriam. . . . . Goddart
3 — O canto de Brunhilde. . . . Wagner
Pela soprano MARIANNA TCHERKASSAKAJA
3ª PARTE
1 — Nossa Senhora de Potchaiv. Leontovich
2 — Canta passarinho cinzento... Stetzenko
3 — Arrulhando (canção do berço) Barvinsky-Kosi
4 — Jovem monge. . . . . . . Koshetz
5 — O murmorio do vento na casa Lyssenko
Pelos COROS NACIONAES UKRANIANOS
4ª PARTE
1 — Aria da opera "Aida". . . . Verdi
2 — A Primavera. . . . . . . Rachmaninoff
3 — Volta de Musetta (La Boheme). . . . . Puccini
Pela soprano MARIANNA TCHERKASSAKAJA
5ª PARTE
1 — Perjura (canção mexicana).. Lerdo Tejada
2 — Pomba branca (canção mexicana). . . . .
3 — Old Folks at home (canção mexicana). . . . . . . Foster-Koshetz
4 — Vente nina (canção criolla). Arr.-Koshetz
5 — Susana (canção americana).. Foster-Koshetz
Pelos COROS NACIONAES UKRANIANOS
Amanhã -:- SABBADO -:- Amanhã
VESPERAL A's 3 HORAS DA TARDE | 2° CONCERTO A'S 9 HORAS DA NOITE
Os bilhetes dos QUATRO CONCERTOS ANNUNCIADOS E DOS DOIS VESPERAES de sabbado e domingo acham-se á venda desde já na bilheteria.
SENSACIONAL!!! INEDITO!!!
Frizas e camarotes. . . . 100$000 | Poltronas e varandas. . . 20$000
Cadeiras X, Y, Z. . . . . 15$000 | Balcões. . . . . 10$000
Galerias. . . . . 5$000 | Geraes. . . . . 4$000
(S 21256)

CORREIO SPORTIVO

FOOTBALL

O VILLA ISABEL VENCEU O TORNEIO DA SERIE B

O jogo Carioca x America foi ganho pelo America

A tarde fria e chuvosa de hontem, não convidava ninguem a assistir partidas de football.

Não obstante isso, as dependencias do Botafogo se encheram de um publico numeroso e cheio de anciedade, que aguardava o resultado do match Villa Isabel x Mangueira, que ia decidir a primeira collocação no torneio da serie B, da 1ª divisão, visto como, estavam ambos empatados na tabella.

A partida, como era natural que succedesse, deixou muito a desejar, do ponto de vista technico, devido ás condições do campo-molhado e escorregadio — não permittirem a execução de lances e a firmeza da acção de cada um dos jogadores.

Apezar, porém, de tudo isso, de tanto quanto era possivel, o jogo foi disputadissimo, do que é uma prova, a necessidade que houve da prorogação de mais um halftime, no fim do qual o Villa Isabel — num supremo esforço — conseguiu o ponto decisivo vencendo o match por 3 x 2.

Alcançando o primeiro logar na tabella, atravéz um torneio accidentadissimo como foi esse da serie B, deste anno, o Villa Isabel aguarda agora, que seja marcada a data para disputar com o Botafogo F. Club — o ultimo collocado na serie A — o match eliminatorio que vae decidir da alteração que póde ainda haver nas duas series da 1ª divisão.

O JOGO

Desde que o Villa deu inicio ao match com o primeiro shoot de seu forward, o jogo tomou um aspecto interessante e, pôde-se mesmo dizer, agradavel.

Francamente falhasse um tanto pela technica, difficil de ser posta em execução, elle se iniciou vigoroso e cheio de animo da parte dos jogadores, notadamente dos mangueirenses que foram de muita actividade.

Movimentando-se melhor que o adversario, aproveitando-se com mais certeza das occasiões que se apresentavam, o Mangueira atacou bastante, até ver seu esforço compensado no primeiro goal que obteve, quando Mazzei I abriu o score.

Dahi para deante, o Villa que tinha perdido excellentes opportunidades reagiu. E reagiu com vontade para a viva força desmontar a vantagem que lhe levava o adversario.

Valeu-lhe dahi o empate da partida, por isso que Lalá bem collocado, com uma excepção que as collocou em casos mais incertas, marcou o primeiro ponto do Villa.

Se até então o match vinha sendo corrido, os instantes que se seguiram a esse feito, foram de um jogo notavel, quer de um, quer de outro competidor.

Mas sem que modificação houvesse, todo o resto do primeiro half time decorreu assim e se finalizou com o empate de 1 x 1.

O 2º half time, foi de verdadeira surpreza para o Villa Isabel. O Mangueira, que parecia, no fim do 1º tempo, ceder aos seus ataques, reuniu recursos de toda monta e logo de saída, talvez nem um minuto houvesse decorrido pelo seu segundo goal por intermedio de Mazzei II, Balthazar fôra impotente para escorar o forte shoot que o ponta direita atirou.

E sempre movimentado, sempre forte, a despeito do estado do campo, a partida foi se desenrolando e terminou em seu tempo regulamentar, com o empate de 2 x 2, já que Henrique fizera outro goal para o Villa.

Mas o match não podia ficar empatado e o juiz ordenou a sua prorogação que foi, como o proprio jogo, disputada e renhida.

De seus vinte minutos dezenove se passaram sem que houvesse mudança de score. E outra prorogação já se antevia, quando no ultimo minuto, Henrique conseguiu derrubar toda a resistencia contraria e marcar o goal que deu ao Villa o titulo de vencedor da serie B.

Logo a seguir o match terminou, tendo os quadros, assim formados:

Mangueira — Lincoln; Gaby e Helcio; Vieira, Gegê e Walter; Gamelleira, Mazzei II, Mazzei I, Nilton e Mello.

Villa Isabel — Balthazar; Jobel e Ponte; Nemesio, Cyro e Francisco; Alô, Waldemar, Lalá, Henrique e Evencio.

O juiz do match, o sr. Eduardo Pinto da Fonseca Filho, não foi dos que deixasse a desejar. Actuou bem e teve decisões perfeitamente acceitaveis.

Quer um, quer outro, ambos os competidores foram de boa actuação.

Não desanimaram nunca e jogaram todo o tempo animados e dispostos mesmo nos esforços mais difficeis para a obtenção da victoria. Só um, e de todos os vinte e dois — deixou por infelicidade, a atrapalhação entre seus proprios companheiros. Foi Evencio.

A PROVA PRELIMINAR

Precedendo ao match principal os segundos teams do America e Carioca, bateram-se em disputa do titulo de vencedor daquella categoria, na 1ª Divisão.

Essa prova que foi tambem boa teve entanto a desbrilhal-a o procedimento de alguns jogadores que chegaram a se empenhar em luta corporal.

Esse facto que constitue mais uma dessas vergonhas que todos nós estamos acostumados a assistir, todavia só augmentar o infinito numero de tantas outras.

Dahi que Deus se realizar, porque cá não se farão mais do que mostrar mais dois *valientes*: Guerra, do America e Cabral do Carioca, que foram refrescar os animos fóra do campo, pôr ordem do juiz.

O juiz... Talvez que fosse elle o culpado da scena, no jogo bruto que consentiu. Talvez fosse elle, que no envéz de mandar para fóra apenas, os brigões, consentiu-os em campo até se verificar aquella scena, tão em contraste com as educações que os moços devem ter, ou dos moços que se acham á frente de estranhos...

Talvez fosse o sr. Noberto de Paiva, o culpado...

O 1º half time da prova preliminar, terminou com a vantagem de dois goals para o America, que os obtivera, por intermedio de Badú e Bayma.

No 2º half time o America fez mais um goal, por meio de Badú e o Carioca o seu unico, no shoot de Trizziuri.

Os teams estavam assim formados:

America — Frederico; Durval e Ciodaro; Hugo, Hildegardo e Lyrio; Gruccho, Badú, Guerra, Legey e Bayma.

Carioca — Velloso; Rozzio e Barba; Fortunato, Chicarino e Nicolar; Bidoca, Velasco, Marcellino, Cabral e Trizziuri.

***

O FLAMENGO E A LIGA

Esteve reunida hontem a directoria do veterano C. R. do Flamengo, para resolver sobre o officio, no qual a Liga Metropolitana indagava das razões por que os jogadores do club rubro-negro se recusaram a jogar no scratch, domingo ultimo, contra o Vasco da Gama.

Um officio, como se vê, pedindo satisfações. Depois de ampla e largamente ventilado o assumpto, que foi discutido por todos os directores presentes, a directoria do Flamengo resolveu responder á Liga, mantendo o seu acto, e accrescentando que não dá as satisfações pedidas, porque entende que a sua affirmação não póde soffrer contestação. As razões existem, sobejamente e eram de ordem moral e pessoal. Accrescenta ainda o officio que foi redigido, que o C. R. Flamengo extranhava o facto da Liga se ter dirigido directamente aos seus jogadores, quando, todos os avisos e communicações têm sido feitos por intermedio de directoria.

***

O CAMPEONATO BRASILEIRO

Com o inicio do campeonato brasileiro, serão realizados depois de amanhã os seguintes jogos:

Estado do Rio x Minas Geraes. S. Paulo x Rio Grande do Sul. Pernambuco x Pará.

***

O SCRATCH MINEIRO

Segundo informações que recebemos de Bello Horizonte, o scratch mineiro, para o jogo de domingo, terá a seguinte formação:

Otto, Antonico, Souza, Kanico, Ive, Celso, Saint-Clair, Bolivar, Horonio, Oswaldo, C. Brandão.

***

INFORMAÇÕES DIVERSAS

CINTRA & MACHADO F. C. x S. C. COCOTA — Tendo de realizar-se um jogo no dia 23 com o S. C. Cocotá da ilha do Governador, foi organizado o quadro do Cintra & Machado, por [illegible]. Juquinha Pinto Novaes Junior, o director sportivo do Cintra & Machado F. C. pede o comparecimento dos jogadores abaixo escriptos na séde do club, no dia 23, ás 13 horas em ponto:

1º team — Aurelio; Belmiro e Paysandú; Floriano; Isidro e Antonio; Rubens, Renato, Antoniquinho, Baptista e Virgilio.

2º team — Accacio; Moraes e Humberto; Barroque; Edyro e Vino; Jorge, Nene, Irineu, Manoel e Barroso.

BANGU A. C. — Realizando-se no proximo domingo, ás 9 horas da manhã, tendo por [illegible] seus campos, convido os seguintes jogadores, a comparecerem ás [illegible] horas no campo, [illegible].

S. C. MACKENZIE — A directoria desse club vae fazer, depois de 8 ás horas da manhã, no seu campo, [illegible].

INHAUBERENSE F. C. — Realiza-se no dia 23 do corrente um festival sportivo, por iniciativa de Inhaumense, no campo da Terra Nova Club, em homenagem aos seus directores. Ás 8 horas da manhã, [illegible].

FEDERAÇÃO BANCARIA — De accordo com a tabella, serão realizados no domingo, os seguintes jogos:

[illegible] — City Bank Club x Costeira F. C., no campo do Anglo Mexican Club, e Anglo Mexican Club, no campo do Mackenzie, [illegible]. Banco [illegible] x Banco Allemão.

[illegible] — Fores Club x Banco Hollandez, no campo do Syrio A. C.

NACIONAL ATHLETICO CLUB — Commemorando ainda a passagem do seu 1º anniversario, [illegible] na séde social, [illegible].

Conforme o programma, amanhã realiza-se no nosso campo o festival deste club, [illegible]. Livro de Ouro [illegible].

E se não foi sufficiente, [illegible].

disposição dos associados que desejarem assignar.

FESTIVAL DO SANTA CRUZ — Promovido pelo Santa Cruz F. C., realiza-se no proximo dia 23, no campo do Esperança F. C., cedido pela sua directoria, um festival sportivo, para o qual foi organizado o seguinte programma:

1ª prova, ás 12 horas — Corrida rasa para rapazes — Em homenagem ao sr. Nabuco Ferraz, o qual offerecerá como premio um par de abotoaduras.

2ª prova, ás 12,15 — Salto em distancia — Em homenagem ao sr. Carlos Alves, offerecendo o mesmo uma rica gravata.

3ª prova, ás 12,30 — Match de football entre os combinados Almeidinha e Jéca — Em homenagem ao sr. José Louzada, offertando o mesmo uma linda surpreza.

4ª prova, ás 1 hora — Match de football entre as equipes Esperança F. C. x Santissimo F. C. — Em homenagem ao sr. Ignacio Alves — Premio, uma riquissima taça.

5ª prova, ás 2,20 — Corridas em saccos, para rapazes — Em homenagem ao sr. Salvador Dias Cardoso, offertando o mesmo uma bengala.

6ª prova, ás 2,30 — Corrida rasa, para meninas — Em homenagem ao sr. Alexandre Costa, dando o mesmo como premio uma boneca.

7ª prova, ás 3 horas — Match entre os teams Hansenclever x S. C. Santa Cruz — Em homenagem ao sr. Manoel Duarte, offertando o mesmo uma taça.

BOX

O JUDEU HARRY GREB

Um emulo de Stanley Ketchell, "o assassino"

Foi sempre um thema de vibrantes curiosidade o papel preponderante que os judeus americanos, do norte e sul do continente, têm desempenhado na arte da "self defense". E essa preponderancia que existia no passado com mais ou menos intensidade, constituiu no presente um espectaculo absorvente que a muitos revelou no box americano com facilidade.

Entre esses judeus, entre os que têm accusado um papel mais de destaque nas actividades, figura na primeira fila o actual campeão mundial peso médio, Harry Greb, com quem se diz haver Jack Dempsey, contratado um match, para breve.

Nos ultimos meses, realmente, Harry Greb andou fazendo um treno meticuloso, intenso, em que foi poderosamente auxiliado pelo ex-campeão do pesado-ligeiro, Battling Levinsky que manteve o treinado preso espaço de muitos annos, sem meios excepcionaes de vigor e só com o recurso da sua sciencia e uma sobrehumana vontade de vencer. Todos se lembram do que esse homem fazia, com uma "pegada" quasi inoffensiva, perante lutadores de nome, aos quaes venceu pela diversidade de methodos empregados, a sua superioridade technica. Impoz-se por isso como um dos desafiantes mais respeitaveis de Jess Willard e o destituido gigante houvesse escapado das mãos de Dempsey.

Foi esse individuo que se prestou ha pouco a trenar pacientemente Harry Greb. Parece haver o filho de conseguir na pratica do seu discipulo, homem infinitamente já dotado dos instinctos da luta, todos conhecimentos existentes que levavam ou derribam campeões, conforme os casos, em "experimentadas" no espaço. Os entendidos já se não podem dizer que Harry Greb possue, do que Battling na sua carreira profissional, pois accusa um accentuado estylo impetuoso, além de um modo de bater efficientes, que faz lembrar em muito a maneira pugilistica do Stanley Ketchell, aquelle boxeador deshumano que teve vida e carreira tão curtas.

Greb, que é Abe Cann, campeão de base ball, que foi amigo intimo de Stanley, e vizinha que attesta que Harry Greb vae ser um futuro muito proximo uma reencarnação do poderoso desapparecido, pois, o que fez este tinha e renova a aquelle, e o systema de luta, susceptivel de comparação, têm ambos grandes pontos de semelhança.

E' isso, sem duvida, o que explica o motivo porque que Dempsey, no nivel de superioridade a que chegou, consentiu medir-se com Harry Greb, crente de que o encontro despertará o maior interesse nos circulos desportivos.

O MATCH OSWALDO MAGALHÃES x GUSTAVO DE ALMEIDA

No ring do São Christovão Boxing Club, realiza-se no proximo dia 28 do corrente, o match de box, em dez rounds, de tres minutos, entre Oswaldo Magalhães e Gustavo de Almeida.

Oswaldo Magalhães, que está completando seus trenos, deve subir no ring com 61 kilos.

ANTHERO SOARES VAE LUTAR COM HENRI FORT

O boxeador de peso-meio-leve, Anthero Soares, do Club Athletico C. R. Tijuca, vae enfrentar Henri Fort, do C. R. do Flamengo, no dia 27 no ring em que se realizar o match Oswaldo Magalhães x Gustavo de Almeida.

Essa prova, está sendo aguardada com grande interesse, pois que se trata de uma "revanche" a uma luta effectuada ha tempos e que o Exposição Internacional, onde Henri Fort foi desqualificado no terceiro "round", por ter batido na ocasião do *clinch*.

REMO

AS PROVAS DE RESISTENCIA

Um voto vencido, mas não convencido

O projecto apresentado pelo C. Natação e Regatas creando as provas de resistencia em remo mereceu a mais decidida approvação de toda a gente que se interessa pelo sport nautico e a unica autoridade que se diz contraria, é o sr. Antunes de Figueiredo, que, na sorte a commissão de Recursos e Reformas, do Conselho de Remo.

Uma idéa nova e um contingente de valor, em prol do desenvolvimento, com o seu pleno e movimento, não pode haver duvida algum dos maiores luzeiros da parte do conselho.

Não obstante a acolhida magnifica que essa idéa teve a ponto de ser acolhida da parte de associações tão importantes que são na sua approvação pelo conselho Superior que projecto de Regatas ou de Remo, sempre apparecer para, não inutilizar, travar-lhe o curso normal na vigencia, o que, diga-se de passagem, é sempre o voto vencido e inesperado do conservadorismo no remo, que é o sr. Antunes de Figueiredo.

Todos sabemos que esse voto é deveras uma perfeita perniciosa na sport, não é preciso aceitar esse projecto, que entra o sport nautico e nada justifica a necessidade não tão do sport nautico do Rio.

Os inconvenientes apresentados pelo senhor Figueiredo, são positivamente irrisorios e ridiculos. Allega elle, em nome da velhice, que com que se nada dos remadores que vivem, o nossa juventude, o tirocinio e... que [illegible] deve ser as despezas de tres e trinta annos, que [illegible] um assignador de despezas do projecto... Acha-se na séde o Livro de Ouro á [illegible] á [illegible], [illegible] a receita.

A EXPANSÃO DO ZEBÚ

Embarque de 24 novilhos desta capital para o Norte

Novilhos puro sangue Zebú

A bordo do vapor "Itaipú", que está atracado ao armazem n. 11, são hoje embarcados 24 novilhos de pura raça Zebú, das manadas de criação do importante e adeantado Fazendeiro, coronel João de Abreu, proprietario da Fazenda Itaoca, (Cantagallo). Estes 24 novilhos embarcam com destino ao Recife, no Estado de Pernambuco, para a Fazenda do Dr. Souza Leão Netto, onde ficarão, para serem ali vendidos.

Estas rezes vão acompanhadas pelo seu proprietario, o progressista Fazendeiro fluminense, coronel João de Abreu, conhecido como especialista criador de gado desta raça, tão apropriada aos nossos climas. Os specimens que hoje embarcam, honram o distincto criador.

São magnificas estampas, de linhas puras, em uma palavra, bellos animaes de raça, o que a julgar por isso, serão rapidamente collocados naquelle Estado, onde dia a dia toma maior incremetno a criação de gado de raça Zebú.

A obra de expansão desta bella raça, accentuada agora pelo coronel João de Abreu, é bem um notavel emprehendimento, que trará para o especializado criador, justo renome e chamará para a sua magnifica Fazenda da *Itaóca* e para os seus rebanhos de magnificos reproductores da raça Zebú, as attenções dos nossos fazendeiros, que começam a encarar, praticamente, este importante problema, o da fixação de uma raça que se adapta plenamente aos campos das zonas central e norte do paiz. (19362)

para cobrir a despeza que venha a ter com a realização dessa prova?

O que vale é que na Federação ainda existe uma meia duzia de rapazes criteriosos, que enxergam muito mais e alcançam muito mais que os acanhados horizontes desse sr. Figueiredo, já incapaz de sentir as necessidades do remo e da sua cultura.

E' o que nos vale.

TENNIS

TIJUCA TENNIS CLUB

Para o baile de 22 de setembro de 1923, o presidente do Tijuca designou as commissões abaixo:

Recepção — Acelyno da Rocha, Theodoro M. da Rocha Filho, Eugenio Seara, Oswaldo Paiva e José Penalva Santos.

Salão — Eduardo Dale, Joaquim Penalva Santos, Roberto Peixoto, Arandy Miranda e Maxwell de Souza Bastos.

Fiscalização — L. Ruffier, Ignacio Louzada, Henrique de Mendonça, Pedro de Figueiredo e Eduardo de Andrade.

Imprensa — Jayme Martins Pereira, G. Joppert, Oscar da Rocha, Paulo Borges Monteiro e A. Martins Pereira.

Aviso — Para este baile cada socio pode retirar um convite graciosamente.

Os extraordinarios serão cedidos de accordo com a praxe.

TURF

A CORRIDA DE HONTEM, NO JOCKEY-CLUB

As principaes provas foram ganhas por Pobble Jugglar e Neurosis

No hippodromo de São Francisco Xavier foram hontem realizados os classicos Criação Estrangeira e Visconde de Barbacena, reunindo cada um delles tres concorrentes.

O primeiro delles, com que se iniciou a reunião foi, como se esperava, ganho por Pobbe Juggar que saiu da turma dos perdedores. Tagor regulou o train até o começo da grande recta, seguido de Gigante, que ahi foi batido pelo companheiro de bluza de Ronden. Até a setta dos 2.000 metros Tagor correu sem ser solicitado, mas nessa altura o seu piloto teve de castigal-o, pedindo-lhe os ultimos esforços. O filho de Volador porém, teve de ceder passagem a Pobbe Jugglar que embora o houvesse dominado a poucos metros da meta ainda se destacou mais de dois corpos, ganhando, pois, com extrema facilidade.

No terceiro pareo registrou-se um accidente, que não teve, felizmente más consequencias. E. Freitas, que montava Bibelot, largando um pouco desfavorecido, tratou de se collocar. Cerca de cem metros depois Bibelot alcançou os garrões da Narceja, e tropeçando cuspiu fóra do selim aquelle jockey, que, entretanto, nada soffreu montando logo no pareo seguinte.

O classico Visconde de Barbacena foi facilmente ganho por Neurosis que percorreu os 2.200 metros de ponta a ponta, tendo a sua actuação, Le Samaritain que é, favorecida pelas condições do terreno, Burlon, que a perseguiu sempre investindo contra ella varias vezes mas sem lograr exito, foi no final batido por Salerno, que o deixou a meio corpo.

Devido ao máo tempo a concorrencia foi pequena sendo tambem, em consequencia disso, pequeno o movimento das apostas.

Foi este o resultado geral:

Premio Criação Estrangeira (5ª prova) — 1.300 metros — 3:000$000 — 1º, Pobe Jugglar, 3 annos, Argentina, por Baratiere e Passional, 53 kilos, do sr. Mario Telles, jockey C. Fernandez; 2º, Tagor, 55, P. Zabala; 3º, Gigante, 55, J. Escobar. Tempo, 87 1|5 segundos. Ganho facilmente por dois e meio corpos; do segundo ao terceiro quatro corpos. Poules: simples, 16$100; dupla, 12$600. Movimento do pareo, 2:894$000. Entraineur do vencedor, Manoel Figueirôa.

Premio Barão de Drummond — 1.450 metros — 3:000$000 — 1º, Rio Pardo, 7 annos, Rio Grande do Sul, por São Paulo e Indiana, 54 kilos, do sr. José Carvalho, jockey A. Rosa; 2º, Diamantina, 52, J. Salfate; 3º, Meaumento, 54, D. Vaz; 4º, Atyra, 52, J. Gomes; 5º, Imbuia, 50, W. Uzeda. Não correram Andromeda e Combate. Tempo, 96 4|5 segundos. Ganho facilmente por tres corpos; do segundo ao terceiro dois corpos. Poules: simples, réis 61$600; dupla, 32$400. Placés: de Rio Pardo, 44$300; de Diamantina, 13$900. Movimento do pareo, 8:895$000. Entraineur do vencedor, Paulo Rosa.

Premio Santos Tisára — 1.450 metros — 3:000$000 — 1º, Perola, 4 annos, Paraná, por Smoking e Primavera, 49 kilos, do sr. Fernando Schneider, jockey H. Coelho; 2º, Nympha, 58; D. Vaz; 3º, Celeuma, 54, P. Barroso; 4º, Narceja, 54, R. Araujo; 5º, Trinta e cinco, 50, J. Gomes; 6º, Cabriola, 45, W. Uzeda; 7º, Bibelot, 53, E. Freitas, caiu. Não correu Incendio. Tempo, 96 3|5 segundos. Ganho com esforço por meio corpo; do segundo ao terceiro pescoço. Poules: simples, réis 85$000; dupla, 70$300. Placés: de Perola, 27$200; de Nympha, 30$300. Movimento do pareo, 13:458$000. Entraineur do vencedor, o proprietario.

Premio Pereira Rego — 1.450 metros — 3:000$000 — 1º, Lolma, 6 annos, Argentina, por Galloway e Gallina Ciega, 53 kilos, do sr. José de Souza Bastos, jockey L. Garcia; 2º, Atta Baby, 54, C. Fernandez; 3º, Nikotte, 53, E. Freitas; 4º, Independencia, 53, A. Feijó; 5º, Lanius, 52, P. Barroso; 6º, La Cenicienta, 51, J. Escobar. Tempo, 95 2|5 segundos. Ganho facilmente por um corpo; do segundo ao terceiro, um corpo. Poules: simples, 33$500; dupla, 43$100. Placés: de Lolma, réis 27$300; de Atta Baby, 22$400. Movimento do pareo, 15:286$000. Entraineur do vencedor, José Carvalho.

Premio Gaudie Ley — 1.600 metros — 3:000$000 — 1º, Melindrosa, 5 annos, Argentina, por Fabuloso e Cowbel, 52 kilos, do sr. A. S. Azevedo, jockey P. Barroso; 2º, Veterana, 54, J. Escobar; 3º, Cin can, 54, D. Suarez; 4º, Negrita, 46, B. Cruz; 5º, Maria Bonita, 51, A. Rosa; 6º, Mulatinha, 54, N. Gonzalez. Não correu Makako. Tempo, 104 2|5 segundos. Ganho com esforço por pescoço; do segundo ao terceiro cabeça. Poules: simples, réis 74$900; dupla, 32$400. Placés: de Melindrosa, 93$100; de Veterana, 17$500. Movimento do pareo, 19:869$000. Entraineur do vencedor, Gabriel Reis.

Premio Carvalho Menezes — 1.600 metros — 3.000$000 — 1º, Mirasol, 5 annos, São Paulo, por Novelty e Sparta, 54 kilos, do sr. Linneu de Paula Machado, jockey R. Araujo; 2º, Eclipse, 50, J. Gomes; 3º, Aeroplano, 46, B. Cruz; 4º, Nijinsky, 53, D. Suarez; 5º Torpedo, 49, A. Rosa; Tempo, 103 segundos. Ganho firme por meio corpo; do segundo para o terceiro tres corpos. Paules: simples, 25$900; dupla, 65$200. Placés: de Mirasol, 13$400; de Eclipse, 16$600. Movimento do pareo, 23:851$. Entraineur do vencedor, F. Bento de Oliveira.

Classico Visconde de Barbacena — 2.200 metros — 6:000$000 — 1º, Neurosis, 5 annos, Argentina, por Le Samaritain e Morfina, 54 kilos, do coronel Juliano M. de Almeida, jockey J. Salfate; 2º, Salerno, 53, R. Cruz; 3º, Burlon, 56, C. Fernandez. Tempo, 146 3|5 segundos. Ganho facilmente por dois corpos; do segundo para o terceiro meio corpo. Poules: simples, 15$200; dupla, 18$300. Movimento do pareo, réis 21:931$000. Entraineur da vencedora Americo de Azevedo.

Premio Oliveira Bulhões — 2.000 metros — 3:500$000 — 1º, Camorra, 5 annos, Argentina, por The Whirlpool e Delfina, 53 kilos, do sr. Th. Assumpção Junior, jockey J. Salfate; 2º, Bodoque, 52, J. Gomes; 3º Sombra, 52, G. Roxo; 4º, Palmella, 54, C. Fernandez; 5º, Wilson, 54, R. Cruz. Não correu Makako. Tempo, 133 segundos. Ganho facilmente por varios corpos; do segundo ao terceiro tres quartos de corpo. Poules: simples, 16$900; dupla, 71$000. Placés: de Camorra, 11$900; de Bodoque, 13$000. Movimento do pareo, 26:012$000.

Movimento geral, 132:366$000.

Pista, pesada.

***

VARIAS NOTICIAS

Desgostoso com as condições da chamada, o entraineur Fernando Schneider tem á venda, o cavallo Divino, cuja campanha foi das mais uteis, subindo o seu activo em premios a mais de 80:000$000. Divino, pelo qual o seu proprietario pede 12:000$000, é uma boa acquisição, principalmente para a reproducção, pois Cylgad, seu pae, é filho de Cyllene, cujos descendentes occupam logares de destaque nas varias estatisticas do turf mundial, na Inglaterra e na Argentina, principalmente.

—:— No calculo do rateio do placé da egua Melindrosa, ganhadora de um dos pareos da reunião de hontem, houve um erro consideravel. A filha de Escamillo rateou 63$400 e não 93$400. Entretanto os portadores de poules do placé dessa egua receberam o rateio apregoado de 93$400.

—:— O dr. Erasmo de Assumpção interessou-se junto do nosso Jockey-Club, para que essa sociedade organizasse um premio na milha, destinado exclusivamente a Coruça, Vesta e Ousada. O Jockey-Club se dispoz logo a attendel-o, mas o sr. Frederico Lundgren, impoz como condição para o sensacional encontro, que elle se realizasse no Derby-Club. Com isso não concordaram os srs. Erasmo Assumpção e Mendes Campos, não se realizando, pois, o encontro, a menos que o proprietario de Vesta volte atrás quanto á sua resolução. Sabemos ainda que os srs. Erasmo Assumpção e Mendes Campos, cujos pensionistas não mais correrão no Derby-Club, vão requerer á Commissão Central dos Criadores, que os premios officiaes sejam todos realizados no Jockey-Club, a partir da proxima temporada. E' possivel que esse requerimento obtenha a assignatura de outros proprietarios. Mas tambem é quasi certo que esse pedido não será deferido. Esta iniciativa servirá, porém, pensamos, para indicar ao Derby-Club a adopção de providencias que de longa data se reclamam, tanto em beneficio dos proprietarios e apostadores, como no seu proprio.

AGUA DE JUNQUILHO

Producto scientifico de belleza. Para branquear, amaciar e aformosear a pelle. Tira sardas, pannos, espinhas, rugas, etc. Vidro 4$000. Depositarios: J. Lopes & Comp. Rua Uruguayana n. 44 e em todas as perfumarias, drogarias e pharmacias. (19137)

POR QUESTÕES DE CIUMES

Uma mulher tentou suicidar-se, em Nictheroy

O marido estava entregue hontem, aos seus serviços no Cinema Brasil sito na praça Enéas de Castro, no Barreto, onde é empregado, quando, cerca das 9 1|2 da manhã, ali appareceu sua mulher Maria França Lopes, de 16 annos de edade, branca, brasileira, residente, ambos á Avenida Nogueira Carvalho n. 12, nas Neves, com quem teve uma forte discussão por questões de ciume. Saindo dali, e não se conformando mais com as angustias que lhe iam pela alma, Maria tomou a tragica resolução de por termo á existencia.

Para isso, a tresloucada ingeriu grande parte de um vidro de lysol.

Algumas pessoas que presenciaram o gesto decidido da rapariga, solicitaram os soccorros urgentes da Assistencia Municipal, que compareceu ao local, medicando-a e pondo-a fóra de perigo.

A policia do 5º districto não teve conhecimento do facto.

A celebre "Sucury" de 7 metros exhibe-se embalsamada no Jardim Zoologico

A grande "Sucury" de 7 metros, que attrahiu ao Jardim Zoologico verdadeira multidão de visitantes, quando ali se exhibiu viva, desde 2 de abril a 15 de julho, acha-se novamente em exposição, embalsamada, dentro de uma vitrine.

Os que não a viram viva, poderão agora apreciar o seu tamanho colossal; de todas as classes de animaes, os reptis são os que menor differença apresentam entre vivos ou mortos, porque quando vivos, pouca actividade mostram, estando geralmente inertes.

Mesmo morta, a "sucury" vae dar grande vida ao Jardim Zoologico.

Notas sociaes

NATALICIOS

Faz anno hoje a senhorita Léa de Almeida Rocha, filha do capitão Antonio da Silva Rocha.

Festeja hoje o seu natalicio o menor Paulo José, filho do dr. Alfredo Oliveira Lima, professor de Direito da Faculdade de Nictheroy e auditor do Tribunal de Contas Federal.

— Completará amanhã mais um anniversario natalicio a senhorita Juracy Gurgel Salgado, alumna laureada da Escola de Bellas Artes e filha do sr. Carlos Salgado, do Ministerio do Exterior, e de d. Laura Gurgel do Amaral. Em sua residencia, offerecerá a aniversariante as suas amiguinhas e collegas um chá-dansante.

CASAMENTOS

Realiza-se amanhã o enlace matrimonal do sr. Ly de Assis Silva com a senhorita Zaira Perdigão, filha do sr. Francisco Perdigão Filho, funccionario do "Diario Official".

— Casaram-se hontem na 5ª pretoria Civel o sr. Jayme Faria de Mello, funccionario publico, e a senhorita Alayde Mello.

Paranympharam o acto os srs. João Lussão de Carvalho, commerciante da nossa praça, Nabor Faria de Mello e a sra. d. Maria Corrêa da Silva.

CONFERENCIAS

O professor Ernesto Wood realizará hoje, ás 8 horas, no Centro Paulista, a sua primeira conferencia sobre assumptos educativos, subordinada ao thema "Educação para formar cidadãos".

O professor Henri Abraham, da Faculdade de Sciencias da Universidade de Paris, realizará hoje, ás 4 1|2 horas da tarde no salão nobre da Escola Polytechnica uma conferencia sobre "As interferencias da luz e applicações; a photographia directa das cores pelo methodo interferencial".

A conferencia será acompanhada por demonstrações experimentaes, projecções luminosas e cinematographicas.

A entrada será franqueada a todos os interessados.

ACADEMICAS

A Congregação da Faculdade de Philosophia e Letras resolveu marcar o dia 1º de outubro para abertura das aulas do Curso Propedeutico annexo á mesma Faculdade.

— Foi nomeada amanuense da secretaria da Faculdade a sra. d. Amelia Gonçalves.

— Na séde da Faculdade realizar-se-á no dia 12 de outubro uma conferencia pelo professor Trajano Raposo.

VIAJANTES

Embarcou hontem em Amsterdam, no vapor "Gelria", com destino a esta capital, o dr. Guilherme Eisenlahr que deverá chegar aqui no dia 8 de outubro proximo.

FALLECIMENTOS

Succumbiu sabbado ultimo e foi sepultado domingo, no cemiterio da Ordem Terceira do Carmo, em Angra dos Reis, a exma. sra. d. Zóca Soares, irmã dos srs. Antonio Ferreira Soares, fiscal do imposto de consumo nesta capital, Sylvio Soares, industrial e fazendeiro em S. Paulo, Manoel Luiz Soares, despachante geral em Bagé, Rio Grande do Sul, e da exma. esposa do dr. Eduardo Moreira, clinico nesta cidade.

Falleceu ante-hontem, repentinamente, o sr. Luiz de Souza Carvalho Gomes, ex-negociante da nossa praça e auxiliar da Companhia União dos Proprietarios.

O finado deixa seis filhos; os srs. Alvaro de Souza Gomes, professor; Albino de Souza Gomes, guarda-livros; Joaquim de Souza Gomes, empregado no commercio e as senhoritas Maria Prata de Souza Gomes, Livia de Souza Gomes, normalista.

O enterramento verificou-se ás 4 horas de hontem, partindo da rua Camerino n. 38, sobrado, para o Cemiterio da Ordem de S. Francisco da Penitencia.

— Falleceu hontem, na Casa de Saude dr. Eiras, a professora municipal d. Alice Carneiro de Miranda, directora da 5ª escola mixta do 22º districto Penha, e esposa do dr. Mirandolino M. de Miranda, funccionario do Banco do Brasil, e membro da directoria da Associação Central Brasileira de Cirurgiões Dentistas.

A extincta deixa dois filhos menores, Léo Sylvio, de anno e meio, e Léa, de seis mezes.

A cerimonia do enterramento realiza-se hoje, ás 4 horas, saindo o feretro da referida Casa de Saude para o cemiterio de S. Francisco Xavier.

FORMULA: CREOSOTO DE FAIA -:- IODO -:- Hypophosphito de SODIO Hypophosphito de CALCIO GLYCERINA

A VIDA EM VIDROS! Rhum Creosotado DE Ernesto Souza BRONCHITE Rouquidão, Asthma, Tuberculose pulmonar. GRANDE TONICO abre o appetite e produz a força muscular.

Fartos elementos para a Hygiene dos Pulmões e :: Robustez ::

GRANADO & C. Rua 1º de Março n. 14 (15655)

VIDA FORENSE

INDICADOR FORENSE

Hoje — Sexta-feira

FÔRO LOCAL

Côrte de Appellação

Sessão da 2ª Camara ás 12 horas. Audiencia no fim da sessão. Tel. n. 2836.

AUDIENCIAS

Varas Civeis:

4ª — á 1 h., tel. c. 3.222; 5ª — á 1 h., tel. c. 3.112; 6ª — á 1 h.

Juizo de orphãos e ausentes:

1ª vara — á 1 h., tel. 1º officio c. 721; tel. 2º officio c. 4.174.

2ª vara — á 1 h., tel. 1º officio, c. 2.594; tel. 2º officio c. 4.873.

Provedoria e Residuos:

Audiencia, á 1 1|2 h., tel. 1º officio, c. 4.744; tel. 2º officio, c. 2.594.

Feitos da Fazenda Municipal:

Audiencia, 1 h.; tel. 1º officio, n. 206; tel., 2º officio, c. 2.260.

Pretorias civeis:

2ª — á 1 h., tel. n. 1.099; — 3ª á 1 h., tels. c. 645 e c. 4.020; 5ª — ás 12 hs. tels. v. 6.155 e v. 4.663.

Tribunal do Jury. — tel. c. 4.308.

JUSTIÇA FEDERAL

Os acontecimentos de julho do anno passado

Continuando ainda enfermo o dr. Vaz Pinto Coelho, juiz substituto da 1ª vara federal e que preside a formação de culpa dos denunciados pelos successos de julho do anno passado, ficou transferida para amanhã a audiencia que se deveria realizar hontem para o proseguimento do interrogatorio dos accusados.

FÔRO FLUMINENSE

As demissões dos juizes de paz no Estado do Rio — Para a execução de um habeas-corpus

Em officio dirigido ao interventor federal, o juiz da secção do E. do Rio solicitou a execução da ordem de habeas-corpus concedida pelo Supremo Tribunal Federal ao sr. Medoro de Oliveira Souza, para o fim de exercer as funcções de juiz de paz de Santa Thereza, de que foi exonerado, por estar assegurado ao paciente o exercicio no cargo pelo tempo que foi nomeado.

Sorteados para o serviço militar que obtiveram habeas-corpus

Pelo juiz federal do Estado do Rio foram concedidas as ordens de habeas-corpus abaixo impetradas a favor dos seguintes sorteados: Nestor da Rocha e Silva, Deocleciano Pedro do Nascimento, Braulino da Silva Monteiros, Julio Joaquim de Siqueira, Francisco Vicente Ferreira de Mattos e Alberto Carvalhal, os dois primeiros pelo municipio de Cantagallo e os demais, respectivamente, por Pirahy, Rio Bonito, Itaperuna e Nictheroy.

O serviço completo de um auto atropelador

Dirigindo o auto de sua propriedade, o de n. 5348, Antonio Ferreira Pinto, portuguez, negociante, morador á rua do Senado n. 158, ao fazer, hontem, a curva da praça da Republica com a rua Visconde de Itaú'na, atropelou a viuva Philomena Castrioto, de 46 annos, residente á rua da America.

O mesmo vehiculo levou a victima para a Assistencia. Depois, voltou Ferreira á delegacia do 14º districto, preso por um inspector de vehiculos, sendo autoado. Mediante o pagamento de fiança foi posto em liberdade.

Tresloucamento de mulher

Disseram-n'a doida e ella matou-se por isso

Louca! Quem a dissera louca? Entretanto a policia a detivera em observação por algum tempo. Depois, mandou-a em paz, certamente por que não constatára nella qualquer desequilibrio mental.

Mas, agora, como iria ella reapparecer nas rodas de seus conhecimentos se a noticia se divulgára entre as pessoas de seu convivio, se toda a gente a suppunha doida?

A luta entre pensamentos travara-se intensa no cerebro de Marietta de Assis, que, ha poucos dias deixára a casa da rua dos Arcos n. 7.

Como havia de ser?

Exacerbada andou Marietta por este mundo de Christo, vencida pela desgraça de seu caso doloroso.

Pela tarde de hontem, a infeliz rapariga vinha da Gavea, num bonde dessa linha. Ao chegar na praia de Botafogo, esquina de São Clemente saltou, caminhou resoluta para a amurada do caes e atirou-se ao mar.

Pessoas que presenciaram o gesto tresloucado de Marietta, correram em seu auxilio, procurando salval-a.

A infeliz desapparecera.

Levado o facto ao conhecimento da policia do 7º districto, foi requisitada uma lancha da Policia Maritima.

Antes de chegar a embarcação, porém as ondas atiravam á praia o corpo da desgraçada.

Pouco depois o cadaver era removido para o "morgue" policial, ultimo leito dos malaventurados.

Teria enlouquecido o rapaz?

Perambulava pela rua das Laranjeiras, hontem, aos gritos, um pobre rapaz. O rondante prendeu-o, na persuasão acceitavel de se tratar de um demente. Na policia districtal o moço deu o nome de Alvaro Andrade, disse ter 26 annos e morar em Nictheroy. Em seguida foi mandado para a Policia Central, onde ficou em observação.

Aviação naval

O avião postal "S. M. L. 4" soffre ligeiro accidente

O hydroavião "S. M. L. 4", que hontem iniciava o serviço postal-aereo entre esta capital e a Esquadra de Exercicios, ancorada em Cabo Frio, soffreu um ligeiro accidente no motor, que o obrigou a descer em Saquarema.

Logo que a noticia chegou ao conhecimento das autoridades navaes, foi radiographado ao almirante Noronha Santos, commandante da referida esquadra, pedindo a ida do contra-torpedeiro "Alagôas" ao local do accidente, afim de prestar soccorro aos tripulantes do apparelho.

Mais tarde, essa ordem foi tomada sem effeito, em vista de não serem mais necessarios aquelles soccorros.

O "S. M. L. 4" está em Saquarema, abrigado e ali mesmo será reparado pelos aviadores que o guarnecem, depois do que suspenderá vôo para esta capital.

O referido avião partiu da séde da Escola de Aviação Naval, na ilha das Enxadas, ás 9 horas da manhã de hontem, pilotado pelo capitão-tenente Armando Trompowsky de Almeida, verificando-se o accidente uma hora depois da partida.

NOTAS RECREATIVAS

Recreio dos Artistas

Promette ser encantadora a vesperal que este club organizou para depois de amanhã.

Club O. Vaz Toledo

Este club da praça do Engenho Novo, está organizando para domingo, mais uma grande festa.

Bloco Democrata

A directoria deste bloco da zona da Leopoldina, realiza domingo mais uma attrahente festa.

Atropelada por automovel

Um motorista consciencioso

O auto n. 2128, dirigido pelo motorista João Baptista, pilhou, á noite, na rua Visconde de Itauna, Maria Fonseca, de 23 annos de edade, brasileira, empregada e residente na casa n. 39 dessa rua, que recebeu ferimentos pelo corpo.

O motorista levou a sua victima á Assistencia, de onde a mesma, após os curativos, foi removida para a Santa Casa.

A policia local abriu inquerito.

As roupas de quem serão?

Uma grande trouxa era vista na rua Alice; os transeuntes passavam de largo. Um, mais resoluto, o sr. Renato Bueno, morador á travessa Fernandina n. 82, quiz entender-se com a policia do 6º districto e contou o facto. Indo ao local, verificaram as autoridades tratar-se de uma trouxa de roupas brancas que foi transportada para a delegacia respectiva.

O dono irá procural-as, contando a historia por meu'do...

SECÇÃO LIVRE

Escandalo jornalistico

O conde Pereira Carneiro em fóco. — Grave accusação de actas falsas. — Um protesto judicial.

Causaram profunda impressão no meio jornalistico e na praça, as graves revelações publicadas em um Edital de Protesto Judicial no "Jornal do Commercio" de sabbado.

A ser verdade o que ali se lê, teriam sido *falsas*, todas as assembléas geraes da Sociedade Anonyma "Jornal do Brasil", convocadas, annunciadas e dadas como realizadas no correr dos annos de 1919, 1920, 1921 e 1922. E isso porque, sendo *todas* as suas acções *ao portador*, materialmente impossivel era que para taes assembléas comparecessem accionistas que deveriam ter depositado as acções os que fossem portadores, *tres dias antes* na secretaria da dita sociedade anonyma.

E *ninguem* poderia ter comparecido para tal fim, porque *todas* as *quarenta mil* acções da Sociedade Anonyma "Jornal do Brasil" haviam sido *depositadas* no Banco Portuguez do Brasil, na data de 13 *de dezembro de* 1918, pela Companhia Commercio e Navegação, que ali as deixou "depositadas" no *seu nome unico* durante todos aquelles annos de 1919, 1920, 1921 e 1922.

Sendo verdade esses factos, isto é, o *deposito* de *todas* as 40.000 acções no Banco Portuguez do Brasil durante todo esse longo prazo de quatro annos, *falsas* teriam sido tambem as *cauções* dos directores que não teriam podido dar em caução *nenhuma* dessas acções oprque *todas* as acções estavam *fechadas* no cofre do dito Banco Portuguez do Brasil.

Seriam, assim *falsos directores* dados por eleitos em *assembléas falsas*, sendo *faltas* as *cauções* que figuram nos balanços publicados, e *falsas todas as actas*.

A ser verdade tudo isso, os directores da Companhia Commercio e Navegação e os socios da sua successora, a firma Pereira Carneiro & Cia., Limitada, teriam praticado durante esses annos de 1919, 1920, 1921 e 1922, estellionatos successivos, que ainda não teriam cessado.

Lê-se ainda no referido Protesto Judicial que em *dezembro de* 1921, todas as 40.000 acções, que se achavam *nessa data* depositadas no Banco Portuguez do Brasil, no *nome unico* da Companhia Commercio e Navegação, tornaram-se *litigiosas*, em virtude de uma acção Ordinaria, proposta contra a sua successora, eh que se pedia a restituição das mesmas 40.000 acções por inadimplemenet de contrato não cumprido.

Estando assim desde dezembro de 1921 *litigiosas* todas essas 40.000 acções, não podia a firma Pereira Carneiro & Cia., Limitada, *alienar* essas acções depois dessa data, e distribuil-as a varias pessoas para figurarem como accionistas na assembléa geral convocada para esse mesmo dia, sabbado, 15 do corrente.

E o mais interessante é que o referido Protesto Judicial diz tambem que contra o Balanço e Contas de 1919 houve um parecer condemnatorio do conselho fiscal, parecer que foi *occultado*, e como os membros desse conselho fiscal reclamassem perante a Junta Commercial, declarou esta em sessão de 2 de agosto de 1920 ser *violação de lei* o procedimento contra o qual reclamavam os ditos fiscaes.

Assegura, outrosim, o Protesto, que *nenhuma* acta da assembléa geral da Sociedade Anonyma "Jornal do Brasil" foi archivada na Junta Commercial nos annos de 1919, 1920, 1921 e 1922.

São, pois, extraordinariamente graves taes revelações que, com certeza, surprehenderam a imprensa e a praça.

Maior, porém, foi a nossa decepção, não vendo apparecer no "Jornal do Brasil" de hontem, nenhuma contestação formal a tão sérias accusações, que envolvem directa suspeita á honorabilidade pessoal do conde Pereira Carneiro, antigo director da Companhia Commercio e Navegação e actual socio-gerente da firma Pereira Carneiro & Cia., Limitada, e dos cavalheiros que figuram como directores e membros do conselho fiscal da Sociedade Anonyma "Jornal do Brasil", em Relatoiro, Balanço e Parecer publicados no "Jornal do Brasil" e no "Diario Official" de sabbado.

Não se trata de uma denuncia anonyma, mas de um acto judicial publico, constante de um Edital do Juiz da Primeira Pretoria Civel.

E' uma questão de honra commercial e jornalistica, sobre a qual não deve pairar a minima duvida.

A imprensa diaria da capital do Brasil tem o direito de velar pelo bom nome dos orgãos de publicidade, porque a desmoralização consequente da deshonestidade comprovada attinge por effeito reflexo á reputação da imprensa brasileira.

"O Brasil" faz muita questão de tirar a limpo, tão graves revelações; e está convencido de que o conde Ernesto Pereira Carneiro não quererá ver maculada a sua reputação de homem de bem, pactuando com os *factos criminosos* de que é accusada a firma, de que é socio-gerente, e os seus amigos e dependentes que figuram como directores e accionistas da Sociedade Anonyma "Jornal do Brasil" que o Protesto de sabbado, assegura estar *extincta*, ha muito tempo, conforme o reconheceu a senença do dr. juiz da 5ª Vara Civel, de 9 de agosto de 1921, confirmada pela 2ª Camara da Côrte de Appellação.

"O Brasil" espera que o "Jornal do Brasil" anniquile essas accusações e prove que em 1919, 1920, 1921 e 1922, as acções *ao portador* da Sociedade Anonyma "Jornal do Brasil" estavam *nas mãos de accionistas* legitimos, que na fórma da lei, depositaram *trs dias* antes de cada assembléa de 1919 em deante as acções com que votaram.

Bastará para isso, publicar a transcripção do stermos de cada deposito e a lista dos accionistas, com o numero de acções de cada um.

E' a honra do conde Ernesto Pereira Carneiro que está em causa; mas é tambem a honra da propria imprensa brasileira que precisa ser desaggravada.

"O Brasil" espera que cada um cumpra o seu dever.

(D'"O Brasil" de 18 de setembro).

Reanimar a nutrição e fazer parar a expectoração, é este o alvo do tratamento da bronchite simples ou tuberculose, é este tambem o resultado do emprego da SOLUÇÃO PAUTAUBERGE que facilita as digestões e constitue o melhor antiseptico pulmonar. (12895)

DECLARAÇÕES

ASSOCIAÇÃO DOS EMPREGADOS NO COMMERCIO DO RIO DE JANEIRO

FUNDADA EM 1880 — EDIFICIOS PROPRIOS A' AVENIDA RIO BRANCO 118 E 120, A' RUA GONÇALVES DIAS N. 40.

EMPRESTIMO DE 440:000$000

Pagamento de juros

Communico aos Srs. possuidores de titulos deste emprestimo que diariamente está sendo feito na Thesouraria desta Associação, das 12 ás 14 horas, o pagamento dos juros vencidos em 31 do mez proximo findo.

Rio, 18 de Setembro de 1923 — *Arthur de Castro*, 1º Thesoureiro. (19299)

CONCURRENCIA

Materiaes de Construcção

O Syndicato Proletario Predial faz saber aos srs. fornecedores, industriaes e casas importadoras que se acha aberta a concurrencia para fornecimento de materiaes de construcção, devendo as propostas serem dirigidas á séde, rua da Assembléa n. 8, onde terão todas as informações.

Intermediarios não serão attendidos.

A Directoria. (S 19568)

BEN.:. LOJ.:. CAP.:. URIAS

Hoje sess.:. de elei.:. para ccarg.:. vvag.:.

Caruso. Secr.:. Adj.:. (S 21223)

CENTRO MUSICAL DO RIO DE JANEIRO

ASSEMBLÉA GERAL EXTRAORDINARIA

De ordem do sr. presidente e de conformidade com o art. 41 dos estatutos em vigor, convido os srs. associados quites, a se reunirem em assembléa geral, no dia 24 do corrente, segunda-feira, ás 20 horas no salão nobre deste centro, afim de tomarem conhecimento da renuncia do 1º secretario sr. Nicanor T. do Nascimento e procederem á eleição para o preenchimento da vaga.

Centro Musical, 20 de setembro de 1923 — *B. Vivas*, 2º secretario em exercicio. (S 19540)

CONS.:. GER.:. DA ORD.:.

Hoje, sess.:. ás 20 horas.

O Gr.:. Secret.:. Ger.:.

J. D. Camargo. (S 21209)

ESTOMAGO E FIGADO

Máo halito, arrotos, más digestões, dôres de cabeça, peso no estomago depois das refeições, nauseas. Tome PILULAS VIRTUOSAS. Unico especifico que não falha na prisão de ventre. Facil de usar, sem dieta. Almeida Martins & C. Rua do Rosario 172. Vidro 2$000, pelo Correio 2$500. (S 19295)

CASA DOS ARTISTAS

Assembléa Geral Extraordinaria

De ordem do Sr. Presidente, são convidados todos os socios da Casa dos Artistas para uma reunião de Assembléa Geral Extraordinaria, a 28 do corrente, sexta-feira proxima, depois dos espectaculos, na séde social, á rua Luiz de Camões 83, afim de tomarem sciencia e discutirem o projecto apresentado pelo Conselho Fiscal para a organização de uma "Companhia da Casa dos Artistas".

Rio de Janeiro, 20 de Setembro de 1923. — O 2º secretario da Mesa de Assembléas *A. Duarte Ramos Junior*. S (21257).

THE STIRLING BONDING COMPANY LIMITED.

Stirling & Glasgow, Scotland,

Avisa aos Snrs. consumidores que se acha novamente no mercado o

«WHISKY»

"GAELIC OLD SMUGGLER"

VERY OLD PURE SCOTCH WHISKY.

Unicos distribuidores para todo o Brasil:

Sociedade Geral de Commercio & Construcção, Ltda.

Rua Borja Castro n. 11. (Junto a Estação de Therezopolis, Praça 15). — RIO DE JANEIRO. (17591)

ASSOCIAÇÃO S. M. M. DE SALDANHA DA GAMA

RUA LUIZ DE CAMÕES 36

Peço o comparecimento dos associados quites á assembléa geral ordinaria que se realizará sabbado, 22 do corrente, ás 7 horas nesta secretaria para discussão e votação do parecer da commissão fiscal e eleição do Conselho Administrativo.

Rio, 19 de Setembro de 1923. — *J. R. Freitas Lima*, secretario. S (21240)

COLLEGIOS

Agencia Dactylographica e de traducções

Executam-se trabalhos dactylographos e traducções com o maior esmero e presteza, na Escola Commercial Feminina, á rua S. José n. 72, 2º andar. Preços modicos. Informações na séde da escola, das 10 horas da manhã ás 5 horas da tarde. (16878)

A VIDA COMMERCIAL

CAMBIO

CAMBIOS ESTRANGEIROS

LONDRES, 20:

	Hoje	Anterior
Abertura:		
LONDRES s/N. York á vista por £	$ 4,54,25	$ 4,53,62
s/Amsterdam á vista p. £	11,56	11,56
s/Genova á vista por £	L. 101,05	L. 102,85
s/Madrid á vista por £	P. 33,64	P. 33,68
s/Berna á vista por £	25,66	25,70
s/Paris á vista por £	F. 76,64	F. 77,65
s/Lisboa á vista por mil rs.	d 2 9/64	d 2 5/32
s/Bruxellas	91,40	92,85
s/Berlim á vista por £	M. 800,000,000	M. 950,000,000
Fechamento:		
LONDRES s/Berlim á vista por £	M. 600,000,000	M. 900,000,000
s/Amsterdam á vista p. £	11,56	11,54
s/Genova á vista por £	L. 101,25	L. 103,10
s/Madrid á vista por £	P. 33,63	P. 33,70
s/Berna á vista por £	F. 77,00	F. 77,35
s/Paris á vista por £	d 97,50	d 97,55
s/Bruxellas á vista p.	2 9/64	2 9/64
s/Lisboa á v. por mil rs.	$ 4,54,37	$ 4,53,87
s/N. York á vista por £	Fl 11,56	Fl 11,54
LONDRES s/Amsterdam, á vista por £	Kr 17,10	Kr 17,14
s/Stockolmo á vista por £	Kr 28,25	Kr 28,30
s/Christiania á vista por £	Kr 25,10	Kr 25,10
s/Copenhagen á vista por £		

NOVA YORK, 20:

	Hoje	Anterior
Abertura:		
N. YORK s/Londres, tel., por £	$ 4,54,37	4,54,12
s/Paris, tel., por F.	5,88,00	5,88,00
s/Genova, tel., por L.	4,39,00	4,35,00
s/Madrid, tel., por 100 P.	13,48,00	13,46,00
s/Amsterdam, tel., p. 100 F.	39,20,00	39,25,00
s/Berna	Cts 17,60,00	17,61,00
s/Berlim, tel., por M.	c 0,0000080	0,0000050

BUENOS AIRES, 20:

	Hoje	Anterior
Abertura:		
BUENOS AIRES s/Londres taxa telegraphica, por $ ouro, t/ venda	d. 40 3/16	d. 40 1/4
BUENOS AIRES s/Londres, taxa telegraphica, por $ ouro t/compra	d. 40 1/4	d. 40 5/16
MONTEVIDÉO s/Londres, taxa telegraphica por $ ouro, t/ venda	d. Feriado	d. 39 9/16
MONTEVIDÉO s/Londres, taxa telegraphica, por $ ouro t/compra	d. Feriado	d. 39 5/8

CAMBIOS SUISSOS

	Hoje	Anterior
Londres sobre Berna á vista, por £	FS. 25,65	FS. 25,70
Paris sobre Berna, á vista, por 100 Fs.	F. 299,00	F. 301,50

MERCADO DE CAMBIO DE SANTOS

SANTOS, 20. — Hora, 0,55 am. — Mercado calmo — Bancos sacam 5 1/4 — Bancos compram 5 5/16 — Letras offerecidas Não ha.

TELEGRAMMAS

Taxas de descontos:	Fechamento	Anterior
Do Banco da Inglaterra	4 %	4 %
Do Banco da França	5 %	5 %
Do Banco da Italia	5 1/2 %	5 1/2 %
Do Banco da Hespanha	5 %	6 %
Do Banco da Allemanha	90 %	90 %
No mercado de Londres 3 mêzes	3 1/16 %	3 1/8 %
No mercado de Nova York	4 1/2 %	4 1/2 %
CAMBIO — Londres sobre Bruxellas, á vista, por £		
Genova s/Londres, por £	F. 94,55	F. 94,05
Madrid s/Londres, por £	L. 102,00	L. 103,25
Lisboa s/Londres á vista t. vend. por $	P. 33,70	P. 33,70
Lisboa s/Londres á vista t. com. por $	d. 2 1/8	d. 2 1/8
Paris s/Londres, á vista, por £	F. 77,65	F. 78,68
Paris s/Italia, á vista, por 100 liras	F. 75,87	F. 76,26
Paris s/Hespanha, á vista, 100 pesetas	F. 229,50	F. 233,50
Nova York s/Londres, por libra	$	$ 4,54,37
Nova York s/Paris, teleg. bancario, por franco	Cts. 5,88,00	Cts. 5,77,50
Nova York s/Italia	Cts. 4,44,50	Cts. 4,40,75
Nova York s/Genova, idem por lira	Cts. 13,46,00	Cts.
Nova York s/Suissa, idem por franco	Cts. 17,61,00	Cts. 17,68,00
Nova York s/Berlim, t. teleg. por marco	Cts. 0,0000050	Cts. 0,0000045
	Cts. 39,25,00	Cts.

TITULOS BRASILEIROS:

FEDERAES — Funding 5 %	81	81
Novo funding, 1914	66	66
Idem, 1910	39	39
1908, 5 %	54 1/2	54
ESTADOAES — Districto Federal		
Bello Horizonte, 1905, 6 %	63	63 1/2
E. do Rio, bonnis ouro, 5 %	63	63
E. da Bahia, emprestimo ouro 1913, 5 %	69 1/2	69 1/2
	25	25 1/2
TITULOS DIVERSOS:		
Brazil Railway Common Stock	1/2	1/2
Brazilian T. Light & Power C. Ltd. Ord.	45 3/4	45 1/2
S. Paulo Railway Comp. Ltd. Ord.	135	136 1/2
Leopoldina Railway Comp. Ltd. Ord.	3 7/8	3 7/8
Dumont Coffee C. Ltd. 1/2 Com. Pref.		
St. John d'El-Rey Mining, Ord.	77/6	77/6
Rio Flour Mills & Granaries, Ltd.	15/3	15/3
Lindon & Brasilian Bank Ltd.	86 1/2	86 1/2
Banco Real Inglez, Ord.		
TITULOS ESTRANGEIROS:		
Emp. de Guerra Britannico	102	102
Consols, 2 1/2 %	57 3/8	57 1/2
Rente Française, 4 %, 1917	62,30	62,30
Rente Française, 3 % (Bolsa de Paris)	56,95	56,95
Rente Française, 3 % (integralizado)	62,65	62,65
Rente Française, 5 % (Bolsa de Paris)	75,10	75,10

CAFÉ

FECHAMENTO EM NOVA YORK E SANTOS

NOVA YORK, 20.

	Hoje	Anterior
Café para entrega em dezembro	8,13	8,11
Café para entrega em março	7,69	7,70
Café para entrega em maio	7,45	7,45
Café para entrega em julho	7,28	7,27
Vendas do dia	35.000	30.000

Mercado estavel.
Desde o fechamento anterior, alta de 2 a 6 pontos. Baixa de 1 ponto para julho.

SANTOS, 20.

	Hoje	Fechamento anterior
Café typo 4 para entrega em setembro	22$750	22$750
Café para entrega em outubro	20$950	20$950
Café para entrega em novembro	19$775	19$850
Vendas do dia	35.000	42.000
Estado do mercado	Estavel	Estavel

Mercado: hoje, firme; anterior, firme.
Disponivel por 10 kilos: hoje, 22$800; anterior, 22$800; mesmo dia do anno passado, 22$400.
Disponivel por 10 kilos: hoje, 20$800; anterior, 20$800; mesmo dia do anno passado, 20$000.
Entradas em 24 horas: hoje, 35.432 saccas; anterior, 35.870 saccas; mesmo dia do anno passado, 21.079 saccas.
Existencia, hoje: 1.045.680 saccas; anterior, 1.040.234 saccas; mesmo dia do anno passado, 2.434.984 saccas.
Saidas para os Estados Unidos, 18.246 saccas; para a Europa, 15.872 saccas.

JUNDIAHY, 20.

Café recebido pela Estrada Paulista com destino a São Paulo: hoje, 10.000 saccas; anterior, 9.000 saccas; mesmo dia do anno passado, 10.000 saccas.
Café recebido pela Estrada Paulista com destino a Santos: hoje, 23.000 saccas; anterior, 29.000 saccas; mesmo dia do anno passado, 20.000 saccas.
Embarcado de Jundiahy para Santos: hoje, 33.000 saccas; anterior, 32.000 saccas; mesmo dia do anno passado, 27.000 saccas.

HAVRE, 19.

	Hoje	Anterior
Fechamento:		
Café para entrega em dezembro	197	199 3/4
Café para entrega em março	178 1/4	179
Café para entrega em maio	174 1/2	176
Café para entrega em julho	165 3/4	167 3/4
Vendas do dia	20.000	13.000

Mercado apenas estavel.
Desde o fechamento anterior baixa de 1 a 2 1/2 francos.

HAMBURGO, 19.

	Hoje	Fechamento anterior
Abertura:		
Café para entrega em dezembro	—	—
Café para entrega em março	—	—
Café para entrega em maio	—	—
Café para entrega em julho	—	—
Vendas do dia	—	—

Mercado CALMO.
Baixa de 1 a 3 3/4 francos.

ASSUCAR

LONDRES, 19.

	Hoje	Anterior
Fechamento:		
Assucar para entrega em setembro	25/3	25/1 3/4
Assucar para entrega em dezembro	23/7 3/4	23/7 3/4
Assucar para entrega em março	23/0	23/9
Assucar para entrega em maio	24/1 1/2	23/10 3/4
Estado do mercado	Estavel	Estavel

Desde o fechamento anterior, alta parcial de 1 1/2 a 3 d.
Assucar do Brasil com 96 °/° de polarização, embarques futuros setembro/outubro: Nominal / Nominal

LONDRES, 20:

	Hoje	Anterior
Abertura:		
Assucar para entrega em setembro	25/9	25/3
Assucar para entrega em dezembro	24/1 1/2	23/7 3/4
Assucar para entrega em março	24/3	23/9
Assucar para entrega em maio	24/6	24/1 1/2
Estado do mercado	Firme	Estavel

Desde o fechamento anterior, alta de 4 1/2 a 6 d.

NOVA YORK, 19:

	Hoje	Anterior
Fechamento:		
Assucar para entrega em setembro	4,95	4,90
Assucar para entrega em dezembro	4,71	4,55
Assucar para entrega em março	3,82	3,75
Assucar para entrega em maio	3,92	3,85
Estado do mercado	Firme	Estavel

Desde o fechamento anterior, alta de 5 a 17 pontos.

NOVA YORK, 20.

	Hoje	Anterior
Abertura:		
Assucar para entrega em setembro	5,15	4,95
Assucar para entrega em dezembro	4,88	4,72
Assucar para entrega em março	3,87	3,82
Assucar para entrega em maio	3,95	3,92

Desde o fechamento anterior, alta de 3 a 20 pontos.

PERNAMBUCO, 20 (12 horas).
Mercado hoje, firme; anterior, firme.

Preços por 15 kilos:
Usina de 1ª: hoje, não cotado; anterior, não cotado.
Usina de 2ª: hoje, não cotado; anterior, não cotado.
Crystaes: hoje, 13$600; anterior, 13$600.
Demeraras: hoje, não cotado; anterior, não cotado.
Terceira sorte: hoje, não cotado; anterior, não cotado.
Somenos: hoje, não cotado; anterior, não cotado.
Brutos seccos: hoje, não cotado; anterior, não cotado.

Entradas:	Hoje	Anterior
Desde hontem, em saccas de 60 kilos	1.000	Nada
Desde 1° de setemb. ppdo., saccas de 60 kilos	6.000	5.000

Exportações		
Para o Rio de Janeiro, em saccas de 60 kilos	Nada	Nada
Para Santos, saccas de 60 kilos	—	—
Para outros portos do sul do Brasil, saccas de 60 kilos	—	—
Para outros portos do norte do Brasil, saccas de 60 kilos	—	—
Para a Europa, saccas de 60 kilos	—	—
Para os Estados Unidos, saccas de 60 kilos	—	—
Para o Rio da Prata, saccas de 60 kilos	—	—
Existencia em saccas de 60 kilos	50.000	49.000

Barboza, Albuquerque & Comp

SECÇÃO DE CAFÉ

RUA DO ROSARIO, 101, 102 e 104.
Caixa postal 622
Endereço telegraphico "OLIBARBOZA"
ADEANTAM SOBRE CONHECIMENTOS
Collocam cafés a chegar mediante as amostras
CORRETAGEM, 300 réis por sacco.
Recebem cafés nas condições de armazens geraes e dispõem de machinismos para rebeneficiar café.

Cotações por 15 kilos

Sul e oeste de Minas	Côr	Outras Procedencias	Côr
2	35$617—34$542	34$000—34$521	
3	34$615—33$705	33$193—33$703	
4	33$397—33$097	32$669—32$886	
5	32$582—31$978	31$658—32$070	
6	31$762—30$297	30$742—31$252	
7	30$941—31$456	29$925—30$435	
8	29$925—30$435	28$803—29$414	
9	29$209—29$414	28$087—28$393	

Mercado FIRME.
Descarregam em seus armazens sómente os cafés de vagões directos que forem consignados á mesma firma; os que vierem á ordem descarregarão nos armazens da estrada.
Sabino de Roberia, encarregado.
(10841)

CAFÉ
EDUARDO ARAUJO & CIA
[illegible]
RUA MUNICIPAL, 28 - RIO
(11387)

ALGODÃO

NOVA YORK, 19.

	Hoje	Anterior
Fechamento:		
American Futures, para outubro	29.90	29.0
American Futures, para janeiro	28.10	28.03

Mercado: afrouxou depois da abertura, mas recuperou devido a noticias não officiaes da safra. Alta de 87 a 90 pontos desde o fechamento anterior.

NOVA YORK, 20.

	Hoje	Anterior
Abertura:		
American Futures, para outubro	29.88	29.90
American Futures, para janeiro	28.75	28.10

Mercado: commercio geral activo. Os altistas realizam.
Desde o fechamento anterior, alta de 2 a 5 pontos.

LIVERPOOL, 19.

	Hoje	Anterior
Fechamento:		
American Futures, para outubro	16.22	16.23
American Futures, para janeiro	15.54	16.59

Mercado: Afrouxou depois da abertura, porém recuperou novamente. As firmas locaes compram.
Baixa de 3 a 5 pontos, desde o fechamento anterior.

LIVERPOOL, 20.

	Hoje	Anterior
Mercado	Firme	Firme
Pernambuco, Fair	17,78	17,37
Ceará, Fair	17,78	17,37
American Fully Middling	17,36	17,15
American Futures, para outubro	16,53	16,15
American Futures, para janeiro	15,85	15,46

Disponivel: brasileiro, alta de 41 pontos.
Disponivel americano, alta de 21 pontos.
Termo americano, alta de 38 a 39 pontos.

REPORTAGEM DO MERCADO DO ALGODÃO EM LIVERPOOL

Mercado do disponivel: Preços mais altos. Procura regular, porém poucos negocios.
Mercado do termo: Afrouxou depois da abertura, mas recuperou novamente. Os altistas realizam.

MERCADO DO ALGODÃO EM MANCHESTER

Não corresponde ao movimento em Liverpool.

PERNAMBUCO, 20 (12 hs.)

Preço por 15 kilos	Hoje	Anterior
Mercado	Firme	Firme
Mercado, 1ª sorte	Inalt.	Retrados
1ª sorte, vendedores	Inalt.	80$000
2ª sorte, compradores	Inalt.	
Entradas:		
Desde hontem, em saccas de 80 kilos	100	100
Desde 1° de setembro ppdo., em saccas de 80 kilos	4.100	3.700
Existencia em saccas de 80 kilos	7.000	6.000

CUNHA NEVES & C.
COMMISSARIOS
De manteiga e outros artigos
End. telegraphico: Antoneves
Caixa Postal, 1531
Rua do Rosario 140 - Rio de Janeiro.
(17791)

Pinto, Lopes & C.
Escriptorio, r. General Camara, 41
Enc. Armazens: r. Coronel Pedro Alves, 98
EXPORTADORES E COMMISSARIOS DE CAFÉ
(10843)

OUTROS GENEROS

PREÇOS CORRENTES

Farinha de Trigo

1ª qualidade	40$500 a 40$700	
2ª qualidade	39$500 a 39$700	
3ª qualidade	37$500 a 37$700	

Feijão

	25 kilos
Especial	25$000 a 27$000
Preto	20$000 a 22$000
Mulatinho especial	31$000 a 33$000
Mulatinho	29$000 a 30$000
Enxofre	34$000 a 35$000
Amendoim	28$000 a 30$000
Branco	30$000 a 32$000
De côres de Porto Alegre	38$000 a 40$000

Farello de trigo

Nacional	18$000 a 19$000

Kerosene

	Por caixa
Americano	31$000

Ladrilhos

	Metro
Nacional	15$000 a 16$000
De Ceramica (metro quadrado)	22$000 a 25$000
Estrangeiro (metro quadrado)	38$000 a 40$000

Milho

	Por 62 kilos
Amarello	18$500 a 19$000
Branco	17$500 a 18$000
Mesclado	18$000 a 18$500

Manteiga

	Por kilo
Mineira, especial	5$000 a 5$300
Superior	4$800 a 5$000
Dita regular	4$000 a 4$200

Oleo

	Por kilo
De linhaça (barril)	1$400 a 1$450
De linhaça (lata)	1$500 a 1$600
De algodão	1$300 a 1$400

Polvilho

De Minas, Rio e S. Paulo	18$000 a 19$000
De Porto Alegre	17$000 a 18$000
De S. Catharina	15$000 a 16$000

Phosphoros

Olho	190$000
Ypiranga	190$000
Brilhante	190$000

(10842)

Pinho

	Por pt
Americano	1$200
De resina, por duzia	380$000
Sprusse (pé)	—
Do Paraná (pé)	1$200
Idem, 2ª (pé)	1$100
	Metro cubico
Peroba	260$000
Peroba branca	190$000
Peroba parda	125$000

Sal

De C. Frio, grosso	6$000
Moido	8$000
Estrangeiro	9$890
	Nominal

Sebo

	Kilo
	—

Tapioca

	Kilo
Diversas procedencias	$500 a $800

Trigo

BUENOS AIRES, 19:

	Hoje	Anterior
Americano		
Para entrega em novembro	$ 11,30	$ 11,40
Para entrega em dezembro	$ 11,25	$ 11,35

Desde o fechamento anterior, baixa de 10 centavos.

Toucinho

	Kilo
Nacional	1$500 a 1$600
De fumeiro	1$900 a 2$000

Xarque

Rio da Prata

Ponta de agulha	Não ha
Para mantas	1$800 a 2$100
Fronteira	
Ponta de agulha	1$400 a 1$700
Para mantas	1$300 a 2$000
Rio Grande do Sul	
Ponta de agulha	1$400 a 1$600
Para mantas	Não ha
Matto Grosso	
Ponta de agulha	1$200 a 1$600
Para mantas	1$200 a 1$600
Goyaz	
Ponta de agulha	1$200 a 1$500
Para mantas	1$000 a 1$500

Vinho

	Por pipa
Branco	1:000$000
Verde	1:100$000
Tinto	1:100$000

Rocha Faria & C.

MATRIZ — RIO
Codigos: Borges, Ribeiro, etc.
Rua Theophilo Ottoni, 113 - 1°
Armaz.: Camerino, 66
Caixa postal 710
Telephones: Norte, 2.254—2.035
Adeantam sobre conhecimentos e commissão apenas de 700 réis por sacco.

FILIAL — Santos:
Rua Santo Antonio, 60
Preços por 15 kilos, no Rio:

Typo 2	33$900 a 34$500	
3	33$300 a 33$900	
4	32$800 a 33$300	
5	32$300 a 32$800	
6	31$800 a 32$300	
7	31$300 a 31$800	
8	30$800 a 31$300	
9	30$300 a 30$800	

Mercado FIRME.

ESTEVES, REZENDE & Cia.

Commissões — Consignações — Conta Propria
Adeantam 70 % sobre conhecimentos
Corretagem 300 réis por sacco
Escriptorio: Quitanda, 198 (sob.)
TELEPHONE, NORTE 6024
Telephone, Norte 3796
Endereço telegraphico "GRACIANO"
CODIGO — "Ribeiro"
Cotações por 15 kilos:

Typo 2		
3		
4		
5		
6		
7		
8		
9		

Mercado CALMO.

Aguas mineraes

	Por caixa
Caxambu'	37$500 a 38$500
Lambary	32$000 a 34$000
Salutaris	34$000 a 36$000
Cambuquira	33$000 a 35$000
S. Lourenço	32$000 a 34$000
Plata	44$000 a 46$000
Vita	34$000 a 36$000

Alfafa

	Por kilo
Nacional	$380 a $440
Estrangeira	— —

Arroz

	60 kilos
Brilhado, de 1ª	54$000 a 58$000
Idem, de 2ª	44$000 a 46$000
Especial	46$000 a 48$000
Superior	40$000 a 42$000
Bom	35$000 a 38$000
Regular	29$000 a 31$000
Rajado do norte	— 34$000
Sanga	20$000 a 22$000
Meio arroz	24$000 a 26$000

Algodão

	Por 10 kilos
Sertões	62$000 a 63$000
Paulista	Nominal
Primeiras sortes	61$000 a 62$000
Mediano	58$000 a 59$000

Alcool

	480 litros
De 40 gráos	390$000 a 410$000
De 38 gráos	360$000 a 370$000
De 36 gráos	330$000 a 340$000

Aguardente

	480 litros
De Paraty	310$000 a 320$000
De Angra	290$000 a 300$000
De Campos	270$000 a 280$000

Bacalhão

Diversas marcas (caixa)	120$000 a 145$000
Idem (meia caixa)	65$000 a 70$000
Americano (Kallfax), tina	Não ha
Peixelim (tina)	110$000 a 115$000

Banha

De Porto Alegre	Por kilo
Lata de 2 kilos	2$100 a 2$150
Lata de 1 kilo	— 2$200
Lata de 20 kilos	2$100 a 2$150
Laguna (lata de 20 kilos)	2$050 a 2$100
Itajahy (lata de 2 kilos)	2$100 a 2$150
Lata de 10 kilos	2$100 a 2$150
Lata de 20 kilos	2$100 a 2$150
Mineira e Paulista (lata de 20 kilos)	1$950 a 2$050
Lata de 2 kilos	2$000 a 2$050

Batatas

	Por kilo
Rio Grande	— $620
Mineira e paulista	$600 a $640

Breu

	280 libras
Claro	— 80$000
Escuro	Nominal

Café

	Arroba
Typo 3	— 33$000
Typo 4	— 32$200
Typo 5	— 31$400
Typo 6	— 30$600
Typo 7	— 29$800
Typo 8	— 29$800
Typo 9	— 27$800

Cimento

Dova	29$000 a 33$000
Atlas	— —
Excelsior	30$000 a 31$000

Fumo

De Minas, em corda:	
Especial	3$500 a 4$000
Bom	2$000 a 2$500
Baixo	1$200 a 1$500
Do Rio Grande	Por 15 kilos
Amarello, de 1ª	40$000 a 42$000
Dito de 2ª	38$000 a 40$000
Dito commum	38$000 a 40$000
Bom	36$000 a 38$000
Da Bahia	Por 15 kilos
Especial	45$000 a 48$000
Superior	35$000 a 40$000
Bom	22$000 a 25$000
De Santa Catharina:	
Especial	42$000 a 45$000
Superior, de 2ª	34$000 a 36$000
Baixo, de 3ª	28$000 a 30$000

Farinha de mandioca

De Porto Alegre	50 kilos
Especial	24$000 a 25$000
Fina	23$000 a 23$500
Entrefina	18$000 a 18$500
Grossa	16$000 a 16$500
De Laguna.	
Peneirada	18$000 a 18$500
Grossa	16$000 a 16$500

INFORMAÇÕES DIVERSAS

RECOLHIMENTO DE NOTAS

A junta administrativa da Caixa de Amortização, em sessão de 7 do mez de junho, resolveu prorogar por seis mezes, até 31 de dezembro deste anno, o prazo para recolhimento, sem desconto, das notas do Thesouro abaixo declaradas, cujo prazo para recolhimento terminava em 30 de junho do corrente anno, a saber:
Notas de 5$000, das estampas 15 e 16.
Notas de 10$000, das estampas 11 e 12.
Notas de 20$000, da estampa 12.
Notas de 50$000, das estampas 11 e 12.
Notas de 100$000, das estampas 11, 12 e 13.
Notas de 200$000, da estampa 12.
Notas de 500$000, das estampas 9 e 11.
Deverá começar em 1 de janeiro de 1924 a pratica dos descontos marcados no art. 13 da lei n. 3.313, de 16 de outubro de 1888, a que se refere o decreto n. 6.711, de 7 de novembro de 1907.

ASSEMBLÉAS ANNUNCIADAS

Banco do Commercio, para prestação de contas e eleições, dia 21, á 1 hora da tarde.
Companhia Separadora do Espirito Santo, para resolverem sobre a liquidação da companhia, dia 21, ás 2 horas da tarde.
Sociedade Anonyma Editora Lux, para resolverem sobre o augmento do capital, dia 21, ás 3 horas da tarde.
Companhia Força e Luz de Jacutinga, interesses sociaes, dia 22, á 1 hora da tarde.
Companhia Nova Fabrica de Fiação e Tecidos Santo Aleixo, para prestação de contas e eleições, dia 22, ás 2 horas da tarde.
Companhia Separadora do Espirito Santo, dia 21, ás 2 horas da tarde.
Companhia America Fabril, para prestação de contas, eleições e alteração dos estatutos, dia 24, á 1 hora da tarde.
Companhia de Seguros Garantia, para reforma dos estatutos, dia 24, ás 2 horas da tarde.
Companhia Nacional de Navegação Costeira, para modificação dos estatutos, dia 24, ás 2 horas da tarde.
Companhia Nacional de Industrias Mineiras, para prestação de contas e eleições, dia 28, á 1 hora da tarde.
Companhia Brasileira em Cimento Armado, para alteração dos estatutos, dia 28, ás 2 hora sda tarde.
Companhia Amfranco, para prestação de contas e eleições, dia 29, ao meio-dia, e ás 2 horas da tarde, para augmento do capital e reforma dos estatutos.
Companhia de Seguros Confiança, para prestaçã de contas e eleições, dia 29, á 1 1/2 hora da tarde.
Sociedade Anonyma Nacional de Industrias Chimicas, para prestação de contas e eleições, dia 29, ás 2 horas da tarde.
Sociedade Anonyma de Industrias Fluminenses, para installação, dia 29, ás 2 horas da tarde.

PAGAMENTOS ANNUNCIADOS

Companhia Luz Stearica, juros.
Empresa S. João da Matta, dividendo de 12$000.
Companhia Transporte e Carruagens, juros.
Banco Constructor do Brasil, dividendo de 6$000.
Companhia Fornecedora de Materiaes, dividendo de 10$000.
Companhia Mineira Auto-Viação, juros.
Apolices Municipaes de Nictheroy, juros.
Associação dos Empregados no Commercio, juros.
Companhia Ferro Carril do Jardim Botanico, dividendo.

REUNIÃO DE CREDORES

Fallencia de Paley & C., dia 21, ás 2 horas da tarde.
Fallencia de Ferreira da Cunha, dia 21, á 1 hora da tarde.
Fallencia de Gomes & Souza, dia 25, á 1 hora da tarde.
Fallencia de Pedra & C., Limitada, dia 26, ás 2 horas da tarde.
Fallencia de Gonçalves Braz & C., dia 27, ás 2 horas da tarde.
Fallencia de Affonso & Taranto, dia 28, á 1 hora da tarde.
Fallencia de Gonçalves & Comp., dia 28, á 1 hora da tarde.
Fallencia de Braga Costa & C., dia 29, ás 2 horas da tarde.
Fallencia de Joaquim de Oliveira & C., dia 29, á 1 hora da tarde.

TRANSFERENCIAS SUSPENSAS

Companhia America Fabril, até ao dia 24.
Apolices do Emprestimo Viação Ferrea do Estado do Rio Grande do Sul, até o dia 30.
Companhia de Seguros Confiança, até ao dia 20.
Banco do Commercio, até ao dia 21.

CONCORRENCIAS ANNUNCIADAS

Inspectoria Federal das Estradas, para o fornecimento de duas locomotivas "Consolidation" e um carro correio-bagagem, á E. F. S. Luiz a Therezina, dia 21.
Almoxarifado Geral da Prefeitura, para o fornecimento dos artigos para dentista e electricidade, ferragens, drogas e colchão de crina vegetal, dia 21.
Directoria do Patrimonio Nacional, para a compra de artigos usados e sem applicação, dia 21.
Fabrica de Polvora sem Fumaça, para o fornecimento de carvão Cardiff, para forja, tonelada, e carvão de Coke, granulado e peneirado, segundo a amostra, tonelada, dia 22.
11° regimento de infantaria, para a compra de diversos artigos, dia 25.
Directoria Geral do Patrimonio Municipal, para fornecimento e montagem de apparelhos regulares da illuminação do theatro João Caetano (antigo São Pedro de Alcantara), dia 27.
Fabrica de Polvora sem Fumaça, Piquete, para o fornecimento de artigos diversos, dia 28.
Directoria Geral do Patrimonio Municipal, para o arrendamento do pavilhão para botequim, da praça da Boa Vista (Tijuca), dia 28.
Estrada de Ferro Noroeste do Brasil, para o arrendamento do serviço de carros-restaurantes no trecho de São Paulo, dia 30.
Outubro:
3° regimento de infantaria, para o fornecimento de machinismos destinados a uma lavanderia a vapor e respectiva installação, dia 1.
Deposito Nacional de Saude Publica, para a construcção de um leprosario em S. Luiz, no Estado do Maranhão, dia 2.
Dia 3 — Ministerio da Justiça e Negocios Interiores (Escriptorio de Obras), para as obras de concerto, adaptação e pintura da Academia de Medicina.
Dia 3 — Ministerio da Justiça e Negocios Interiores (Escriptorio de Obras), para construcção de uma lavanderia e montagem das machinas.
Dia 3 — Ministerio da Justiça e Negocios Interiores (Escriptorio de Obras), para installação de uma barbearia na Casa de Detenção.

VENDAS JUDICIAES

Dia 21 — 2 Apolices Uniformizadas, de 1:000$, juros 5 °/°.
Dia 24 — 3 apolices Diversas Emissões, de 1:000$, nominativas, e 3 diversas Uniformizadas, de 1:000$ (titulos extraviados).

DOCUMENTOS ARCHIVADOS

CONTRATOS

De Raul Novaes & C., firma composta do socio solidario Raul Pinto de Novaes e do socio commanditario Antonio Pinto de Novaes Junior, para o commercio de molhados, etc., á rua Estacio de Sá n. 78, com capital de réis 80:000$000, prazo, tres annos.
De Esteves Mendes & Irmão, firma composta dos socios solidarios Manoel Esteves Mendes e Antonio Esteves Mendes, para o commercio de botequim, á rua General Pedra n. 163, com capital de 8:000$000; prazo indeterminado.
De Pereira & Bizarro, firma composta dos socios solidarios, Manoel Pereira da Silva e Luiz dos Santos Bizarro, para o commercio de chacara de flores, etc., á estrada da Pavuna n. 5, com capital de 4:000$000; prazo indeterminado.

ALTERAÇÕES DE CONTRATO

De Pereira Junior & Filho, limitada, a firma social fica modificada para Pereira Junior w Filho.
De Costa & Praça, elevando o capital social para 25:000$000.
De José Santos & Comp., elevando o capital social para 100:000$000.
De Caldeira & C., pelo fallecimento do socio, Manoel Corrêa Vieira Junior recebendo seus herdeiros a importancia de 757:917$990.

DISTRATO PREDIAL

De J. A. Golçalves & C., retira-se o socio Paulo Pinheiro da Silva recebendo a importancia de 100:000$218, continuando com os demais socios.

DISTRATOS

De Levi Alves & C., retiram-se os socios Levi Alves Rodrigues recebendo a importancia de 32:700$000, o socio Antonio Augusto Fernandes 850$000 e o socio José Maria Augusto a importancia de 200$000.
De C. Mattos & C., retiram-se os socios José Ferreira Coelho de Mattos e Carlos Coelho de Mattos nada recebem, ficando com o activo e passivo o socio, Manoel Ferreira Coelho de Mattos.
De Victorino & Santos, retira-se o socio, Eduardo dos Santos Rodrigues recebendo a importancia de 7:388$515, ficando com o activo e passivo o socio José Victorino na importancia de 7:388$515.

FIRMAS INDIVIDUAES

De Cantidio da Silva Poses, para o commercio de liquidos, á rua da Estação ns. 13 e 15, com capital de réis 10:000$000.
De J. Antunes, para o commercio de calçado, á rua Estacio de Sá n. 67, com capital de 20:000$000.

FIRMAS INDIVIDUAES

De Miguel Verissimo da Costa, para o commercio de perfumaria, á rua Santo Henrique n. 116, com capital de 5:000$000.
De F. A. Soares, para o commercio de calçado, á rua S. Luiz Gonzaga n. 87, com capital de 10:000$000.
De A. Lemos, para o commercio de installações de agua, etc., á avenida Salvador de Sá n. 11, com capital de 4:500$000.
De Antunes Alves, para o commercio de seccos e molhados, á rua Visconde Itauna n. 165, com capital de 10:000$000.
De Israel Francisco da Silva, para o commercio de seccos e molhados, no Caminho do Sacco n. 142, com capital de 15:000$000.
De Arnaldo dos Santos, para o commercio de transportes de mercadorias, á rua Coronel Pedro Alves n. 203, com capital de 20:000$000.
De Gabriel Warnar, para o commercio de fazendas, etc., á rua São Christovão n. 593, com capital de 5:000$000.
De Carlos Pereira, para o commercio de seccos e molhados, á praça 3 de Maio n. 25, com capital de réis 20:000$000.

CONTRATOS

De Gomes & Carvalho, firma composta dos socios solidarios, Augusto Gomes e osé Antonio da Costa Carvalho, para o commercio de balas, á rua Barão de S. Felix n. 49, com capital de 45:000$000; prazo indeterminado.
De Ferreira & Brunkhorst, firma composta dos socios solidarios, José Ferreira e Rodolpho Brunkhorst, para o commercio de ferragens, etc., á rua Camerino n. 118, com capital de réis 20:000$000; prazo cinco annos.
De Pinto & Ribeiro, firma composta dos socios solidarios Manoel Pinto Valente e Christovão Ribeiro, para o commercio de botequim, á rua da Alfandega n. 277, com capita de 20:000$000; prazo indeterminado.
De Drummond & C., firma composta dos socios solidarios Annibal Torreira de Sá, Christina Drummond de Sá, Maria Drummond Nunes, Nicolina Drummond Basto, Margarida Drummond, José Diniz Drummond Filho, Eugenio Drummond e João Drummond, para o commercio de compra e venda de bilhetes, á rua 1° de Março n. 7, com capital de 12:000$000.

DISTRATOS

De A. M. Santos & C., retira-se o socio Zeferino Martins da Rocha, nada recebendo, ficando com o activo e passivo o socio Andréa Mendes dos Santos na importancia de 30:000$000.

CONTRATOS

De Pinto & Rosa, firma composta dos socios solidarios Antonio Pinto de Mello e Antonio da Rosa Junior, para o commercio de açougue, á rua Dr. Aristides Lobo n. 23, com capital de 30:000$000; praso indeterminado.
De J. Silva & C., firma composta dos socios solidarios João da Silva e Manoel Rodrigues Rocha, para o commercio de lenha, etc., á rua Dr. Maciel n. 143, com capital de 15:000$000; praso indeterminado.

ALTERAÇÕES DE CONTRATO

De Stefano Loyelo & Betetti, a firma fica modificada para Loyelo & Betetti.
De Bhering & C., pelo fallecimento do socio Manoel Antonio da Costa Pereira recebendo seus herdeiros a importancia de 361:459$760, continuando a sociedade com os demais socios.

DISTRATOS

De Usna Refinadora de Sal Limitada, retiram-se os socios Eduardo Bastos de Simas, Antonio Guilherme de Oliveira e Edmond Delvaux recebendo cada um a importancia de 15:000$000.

FIRMAS INDIVIDUAES

De Nilo Vevier, para o commercio de pharmacia, á rua Marquez de Sapucahy n. 381, com capital de 10:000$.
De Salvador Bouchardet, para o commercio de pharmacia, á avenida Salvador de Sá n. 23, com capital de réis 15:000$000.
De Antonio Bastos de Pinho, para o commercio de botequim, á rua São Felix n. 138, com capital de 12:000$000.

MERCADO DE SANTOS

(Do correspondente)

SANTOS, 19 — Relação geral dos exportadores que despacharam café na Recebedoria de Rendas: A. Ferreira & C., 3.102 saccas; Nioac & C., Ltd., 3.000; S. An. Casa Malta, 2.125; E. Johnston & C. Ltd., 2.230; Naumann, Gepp & C. Ltd., 2.075; Junqueira Carvalho & C., 2.000; Companhia Leme Ferreira, 1.625; Basanta Coffre Ltd., 1.025; Enea Malaguti, 1.000; Barbosa & C. Ltd., 625; Prado Ferreira & C., 500; E. Struckmeyer & C., 500; S. Sucrenier & Brasiliense, 400; Raphael Sampaio & C., 250; Cerquinho, Rinaldi & C., 260; American Coffee Corporation, 230; R. Alves, Toledo & C., 205; Alves, Lima, Lemos & C., 159; A. Diebold & C., 125; Almeida Prado & C., 125; Companhia Brasileira de Café, 110; Theodor Wille, & C., 74; diversos, 7.
Café Mineiro: Almeida Prado & C., 2.048 saccas; Companhia Brasileira de Café, 890. Total, 25.735 saccas.
—:— O movimento geral de café verificado hontem, nesta praça, foi o seguinte: café baldeado com destino a essa cidade, 35.721 saccas, sendo: Paulista (inclusive Jundiahy e Ituana), 25.502; Bragantina (inclusive Campo Limpo), 740 Sorocabana, 4.315; Pary e São Paulo, 1.464; Braz, 3.700; café embarcado, 42.262 saccas; café saido, 59.203 saccas; café despachado, 25.735 saccas; café entrado, 35.646 saccas; stock de café existente em primeira e segunda mãos, 1.040.234 saccas.
O mercado disponivel fechou firme com base para o typo 4 — 22$800.
—:— As cotações do fechamento no mercado do termo, foram as seguintes: setembro, 22$750; outubro, 20$950; novembro, 19$850.
—:— Durante o corrente mez até hontem, foram embarcadas neste porto, 378.236 saccas de café, sendo: para a Europa, 119.021; Estados Unidos,... 253.149; Argentina, 5.358; Uruguay, 1; por cabotagem para portos nacionaes, 707.
—:— A importancia arrecadada pela Recebedoria de Rendas foi de réis 169:374$101. A renda da Alfandega, foi de 228:308$160. A renda em francos proveniente do café despachado, foi de 122.644.
—:— A pauta semanal do café paulista e paranaense, é de 1$000 e a do mineiro, 1$450.
—:— O mercado do termo fechou firme, tendo sido realizadas vendas de 62.000 saccas de café.
—:— O mercado disponivel conservou-se muito firme, com alguns negocios, regulando os preços de 25$500 para cafés de bon torração e 23$000 para lotes corridos.

LEILÕES

Realizam-se hoje os seguintes leilões:
Tres predios, á rua da Gamboa ns. 261, 263 e 271, ás 4 horas da tarde, em frente aos mesmos.
Predio á rua Torres Homem n. 26, ás 4 1/2 horas da tarde, em frente ao mesmo.
Predio, á rua Matto Grosso n. 38 (Morro da Conceição), ás 4 1/2 horas da tarde, em frente ao mesmo.
Predio, á rua Barão de Mesquita n. 845, ás 4 1/2 horas da tarde, em frente ao mesmo.
Predio, á rua Conde de Bomfim n. 1235, ás 4 1/2 horas da tarde, em frente ao mesmo.
Predio, á rua Victor Meirelles n. 108, ás 4 1/2 horas da tarde, em frente ao mesmo.
Moveis, á rua D. Luiza n. 297, ás 4 1/2 horas da tarde.
Moveis, á rua S. José n. 70, ao meio-dia.
Moveis, á rua da Alfandega n. 124, á 1 hora da tarde.
Bilhares e armações, á rua Voluntarios da Patria n. 480, á 1 hora da tarde.
Armações, á rua Sachet n. 30, á 1 hora da tarde.
Penhores, á rua Imperatriz Leopoldina n. 14, ao meio-dia.

MOVIMENTO DO PORTO

ENTRADAS DO DIA 20

De Iguape e escalas o vapor nacional "Pirahy", com 241 toneladas; carga, varios generos a Pereira Carneiro. Em 1ª classe, 13 passageiros.
De Porto Alegre e escalas o paquete nacional "Commandante Alvim", com 567 toneladas; carga: varios generos á Companhia N. Lloyd Brasileiro. Em 1ª classe, 23 passageiros, e 22 em terceira.
De Las Palmas e escalas, o rebocador norueguez "Folk", com 66 toneladas; carga: lastro, a Wilson Sons. Arribou para tomar carvão e segue para South Georgia.

SAHIDAS DO DIA 20

Para Montevidéo e escalas, o paquete nacional "Baependy".
Para Aracaju e escalas, o paquete nacional "Itaipava".
Para Porto Alegre e escalas, o paquete nacional "Itasucê".
Para Amsterdam e escalas, o vapor hollandez "Waterland".
Para Porto Alegre e escalas, o vapor nacional "Rio Amazonas".
Para Buenos Aires e escalas, o vapor hollandez "Eemland".
Para Nova Orleans e escalas, o vapor americano "Kenowis".
Para Buenos Aires e escalas, o vapor americano "Casper".
Para Paranaguá e escalas, o vapor sueco "Carolina".

MARITIMAS

VAPORES ESPERADOS

Hamburgo e escs., "General San Martin"	21
Portos do norte, "Prudente de Moraes"	22
Rio da Prata, "Ré d'Italia"	23
Rio da Prata, "Massilia"	23
Rio da Prata, "K. Margareta"	23
Napoles e escs., "Pincio"	24
Rio da Prata, "Atlanta"	24
Portos do sul, "Commandante Miranda"	25
Portos do sul, "Affonso Penna"	25
Portos do norte, "Ceará"	25
Rio da Prata, "Napoli"	25
Rio da Prata, "Cap Norte"	25
Rio da Prata, "Crefeld"	25
Rio da Prata, "Presidente Harrison"	25
Rio da Prata, "Brasil"	25
Liverpool e escs., "Oriana"	25
Londres, "Highland Rover"	25
Rio da Prata, "Ré Vittorio"	26
Genova e escs., "Mendoza"	26
Rio da Prata, "Vandyck"	27
Nova York, "Pan America"	27
Bordeaux e escs., Meduana"	27
Genova e escs., "Duca d'Aosta"	27
Portos do norte, "Campeiro"	28
Rio da Prata, "Eubée"	28
Portos do sul, "Campinas"	30

Outubro

Rio da Prata, "Indiana"	1
Liverpool e escs., "Arlanza"	1
Genova, "Taormina"	2
Rio da Prata, "Tomaso di Savoia"	2
Rio da Prata e escs., "Andes"	2
Hâvre e escs., "Ceylan"	2
Rio da Prata, "American Legion"	3
Rio da Prata, "Flandria"	3
Nova York, "Vasari"	4
Nova York, "Cubano"	5

VAPORES A SAIR

Rio da Prata e escs., "General San Martin"	21
Recife e escs., "Itaberá"	21
Laguna e escs., "Etha"	22
Amarração e escs., "Itaipú"	23
Pará e escs., "Maranguape"	23
Macáo e escs., "Itaguassu"	22
Manáos e escs., "Belém"	23
Genova e escs., "Ré d'Italia"	23
Bordeaux e escs., "Massilia"	23
Pará e escs., "Borborema"	23
Porto Alegre e escs., "Commandante Alvim"	23
Helsingfors e esc., "K. Margareta"	23
Hamburgo e esc., "Algorab"	24
Pará e escs., "Itagiba"	24
Porto Alegre e escs., "Itapuca"	24
Rio da Prata, "Pincio"	24
Laguna e escs., "Anna"	24
Trieste e escs., "Atlanta"	24
Rio da Prata e escs., "Highland Rover"	25
Baltimore e escalas, "Burmese Prince"	25
Liverpool e escs., "Benevente"	25
Genova e escs., "Napoli"	25
Hambugro e escs., "Cap Norte"	25
Bremen e escs., Crefeld"	25
San Francisco e escs., "Presidente Harrison"	25
Portos do Pacifico e escs., "Oriana"	25
Iguape e escs., "Pirahy"	25
Rotterdam e escs., "Joazeiro"	25
Santos e Paranaguá, "Philadelphia"	25
Parahyba e escs., "Iris"	25
Rio da Prata e escs., "Mendoza"	26
Pará e escs., "Affonso Penna"	26
Genova e escs., "Ré Vittorio"	26
Nova Orléans, "Manchurian Prince"	27
Nova York e escs., "Vandyck"	27
Rio da Prata, "Meduana"	27
Rio da Prata e escs., Duca d'Aosta"	27
Rio da Prata e escs., "Pan-America"	28
Ponta d'Areia e escs., "Icarahy"	28
Manáos e escs., "Manáos"	28
Havre e escs., "Eubée"	28
Pelotas e escs., "Itaperuna"	28
Recife e Mossoró, "Corcovado"	29
Rio da Prata e escs., "Darro"	29
Pará e escs., "Guripy"	29
Nova York e escs., "Titania"	29
Baltimore e escs., "Poconé"	30
Porto Alegre e escs., "Campeiro"	30
Laguna e escs., "Lucania"	30
Hamburgo e escs., "Eemland"	30

Outubro

Rio da Prata, "Arlanza"	1
Genova e escs., "Indiana"	2
Genova e escs., "Tomaso di Savoia"	2
Southampton e escs., "Andes"	2
Rio da Prata, "Taormina"	3
Rio da Prata "Ceylan"	3
Hamburgo e escs., "Curvello"	3
Cabedello e escs., "Campinas"	3
Amsterdam e escs., "Flandria"	3
Nova York e escs., "American Legion"	4
Bahia e escs., "Commandante Manoel Lourenço"	4
Rio da Prata "Vasari"	5

CÁES DO PORTO

Relação dos vapores e pequenas embarcações que se achavam atracados hontem, no Cáes do Porto, até ás 10 horas da manhã:

Armazens Internos	Armazens Mixtos	Classe	Nacionalidade	Nome	Observações
1	—	Chatas	Nacionaes	Diversas	Embarque de manganez
2	A	Vapor	Hespanhol	"Areia Mendi"	
3	—	Vapor	Italiano	"Procida"	Receb. carga
4	—	Vapor	Francez	"Italie"	Receb. carga
5	A	Vapor	Inglez	"Newton"	
6	B	Vapor	Hollandez	"Eemland"	
7	—	Vapor	Inglez	"San-Gaspar"	Desc. de oleo
8	—	Chatas	Diversas	c/c do "Guinchen"	Desc. cimento
9	A	Chatas	Diversas	c/c. do "Gaspar"	
Pateo 11	—	Vapor	Nacional	"Etha"	Cabotagem
Pateo 11	—	Vapor	Sueco	"Carolina"	Desc. trigo
Pateo 13	—	Vapor	Nacional	"Sergipe"	Desc. trigo
16	C	Vapor	allemão	"Erfust"	
Praça Mauá	—	—	—	—	Vaga

INDICADOR

ADVOGADOS

Dr. Amalio da Silva — Rua 7 de Setembro 207, sobrado.
Drs. Nilo Peçanha e Themistocles Brandão Cavalcanti, r. Carmo, 68.
Dr. Alvaro Goulart de Oliveira—Rua da Alfandega 91, sobrado.
Dr. Salgado Filho — R. General Camara 47, 1° and. Tel. 5304, Norte.
Drs. Verissimo de Mello e Domingos Louzada—Quitanda 45. T. C. 3907.
Dr. Nelson Campos — Escriptorio, rua da Carioca, 66, sob. Tel. C. 1520.
Dr. Francisco Loup — Carmo, 71, 1°, sala 3ª, 9 ás 11 e das 16 ás 18 hs.
Dr. Alfredo Machado Guimarães Filho—R. do Ouvidor, 52, 1° andar.
C. Daniel de Deus — Advogado.
Dr. J. M. Mac Dowell da Costa—General Camara, 66. Tel. Norte 4747.
Dr. Edmundo de Miranda Jordão, General Camara 20. Tel. N. 6374.
Dr. M. Valente — Buenos Aires, 58. Tel. N. 744—(Das 12 ás 15 horas).
Drs. Sá de Miranda e Camacho Crespo —1° de Março 20 (s. 2). N. 1677.

MEDICOS

Dr. Luiz Ramos — P. Saens Pena 31, R. Conde Bomfim 685. Tel. V. 1639.
Dr. Moraes (Manoel de) — Rua dos Ourives, 43 (15 hs.) 2.ªs, 4.ªs e 6.ªs.
Dr. I. Malagueta — R. do Carmo, 5, (Esq. de S. José). Tel. 2652, C.
Dr. A. Pamplona—Medeiros Passaro, 27, Tijuca, V. 1276, 1° de Março 13. N. 5303, das 14 ás 16 horas.
Dr. Flavio de Moura — R. Buarque n. 33 (Leme). Tel. Sul 1052.
Dr. Henrique Duque — Rodrigo Silva n. 5. Res.: R. Ibituruna, 73.
Dr. Sully Périssé — Assistente de clinica medica da Faculdade. Assembléa, 34—3.as, 5.as e sabb. (ás 4 hs)
Dr. J. Pacifico — Cattete, 51, todos os dias (1 ás 2 e 6 ás 8 hs. da tarde). Tel. B. M. 1664.
Dr. José Bastos d'Avila — R. Andradas, 44 (das 4 ás 6 hs.)

MEDICOS ESPECIALISTAS

Dr. Renato de Souza Lopes, prof. da Fac. (App. digestivo. Trat. esp. da epilepsia. RaiosX). S. José 39, (2-4).
Dr. W. Schiller (mentaes e nerv.) — R. M. Olinda (1-3). Tel. S. 2404.
Dra. Ursulina — (Senhs. e creanças). S. José 51 (12 ás 2 1/2). C. 5868.
Dr. Nelson Miranda — Trata pelos raios X os tumores ganglionarios, fibromas, canceros, etc. R. Carioca, 48. C. 1522.
Dr. F. Terra — (Pelle e syphilis) — R. Assembléa 20 (2 ás 4).
Dr. A. F. da Costa Junior — (Ass da Fac.) Pelle, syphilis, tumores Radiumtherapia. Chile 17 (4 ás 6).
Dr. Moncorvo — (Creanças)—R. do Carmo, 13. (3 hs.) Moura Brito 38.
Dr. Werneck Machado — (Pelle e syphilis). Largo da Carioca 11, 1° and.
Dr. Guilherme Fischlchr — (Tuberculose), Rua Mal. Floriano, 44.
Prof. Dr. Rabello — Syphilis, doenças da pelle. Assembléa, 85.
Dr. Murillo de Campos — (D. mentaes e nervosas). Quitanda 15, á 1 h.

CIRURGIA, MOL. SENHORAS VIAS URINARIAS

Dr. Eugenio Decourt — Consultas diarias—Assembléa, 34, de 3 ás 5 hs.
Dr. Rupert Pereira — Uruguayana 134, (de 1 ás 6). Tel. N. 6688.
Dr. Osorio Mascarenhas — Av. Rio Branco, 257 (3 ás 5). C. 940.
Dr. Hygino, da F. Paris e Rio. Cir. geral. Mol. Senhoras—S. José 69.

CIRURGIA, DOENÇAS DAS SENHORAS, PARTOS.

Dr. Jorge G. Sant'Anna, com 2 annos de prat. em hosp. da Europa. Cirurgia geral, gynecologia e partos. Tratamento das inflammações chronicas pela diathermia e applicações de luz. Assembléa, 23. C. 1647. Marq. de Abrantes 115. B. M. 167.

Dr. Daciano Goulart — R. Uruguayana 25 (4 ás 6). Tel. C. 3762.
Dr. Lincoln de Araujo — R. 7 de Setembro 96 (3 ás 5). T. C. 3551.
Dr. Camacho Crespo — R. Conde de Bomfim 577. Tel. V. 1771.
Dr. Jeronymo Guimarães — Bambina, 124, S. 1409, r. Carioca 28, C. 358.
Madame Moitrel Barbosa (parteira)—34, r. da Assembléa, 2° andar. Teleph. C. 2672.
Dr. Bento Ribeiro de Castro—S. Clemente 458 (905 S.) Quitanda, 15 (4 hs.) Diathermia e raios ultra-violeta.
Dr. J. Pacifico — Cattete, 51, todos os dias (1 ás 2 e 6 ás 8 horas.

CURA DA HYDROCELE

Dr. Leonidio Ribeiro, cura radical da hydrocele sem operação. 7 de Setembro 38, das 3 ás 4. Tel. 5510, C.

CLINICA CIRURGICA, VIAS URINARIAS

Dr. A. Costallat — R. Carioca, 30 — (das 4 ás 6 hs.) Tel. C. 3950.
Dr. Julio de Macedo — R. Carioca 54-A (de 8 ás 18). Tel. C. 3051.

GARGANTA, NARIZ, OUVIDOS E BOCCA

Dr. Eurico de Lemos — Especialista Prof. liv. da Faculdade. Cura ozena (fetidez nasal). R. Assembléa, 13 (sobr.) — Das 12 ás 6 hs.

CIRURGIA, DOENÇAS DO RECTO E ANUS

Dr. Raul P. Santos — Rua do Passeio 56 (1 ás 4). Tel. C. 2369.

GARGANTA, NARIZ E OUVIDOS

Dr. Augusto Linhares — Cura da gagueira. Quitanda 11 (2 hs.) C. 563.
Dr. Alvaro Tourinho—Ouvidor, 152, diariamente, das 3 ás 5 horas.
Dr. Paulo Brandão — Quitanda, 3 — (2 ás 5 hs.). Tel. 5550, C.
Dr. Sebastião Cesar da Silva—Ouvidor, 189, 1°—2 ás 5. T. N. 3508.
Dr. F. Castilho Marcondes — Rua Chile, 17 (3 ás 5). Tel. C. 4074.

OLHOS, GARGANTA, NARIZ E OUVIDOS

Dr. Raul David de Sanson—S. José, 43, 1°, das 2 ás 5. Tel. C. 5197.
Dr. Souza Mendes — Plastica nasal e molestias da voz — Rodrigo Silva, 28, das 3 ás 6. C. 1838.

OCULISTAS

Drs. Moura Brasil e Gabriel de Andrade — Uruguayana 37 (1 ás 4).
Dr. Pache de Faria — Carioca, 43— 2.ªs, 4.ªs e 6.ªs (4 ás 6). C. 5380.

ESCOLAS E LIVRARIAS

Livraria Alves — Livros collegiaes e academicos — R. Ouvidor, 166.

HOTEIS E PENSÕES

Hotel Avenida — O mais importante do Brasil. End. telegr. "Avenida".

OS MELHORES CAFÉS

Café Ideal — Sempre puro. Dep. e Sauda 142 e 150. Tel. 707, Norte.

ANNUNCIOS

CURA RADICAL DA GONORRHEA CHRONICA ou RECENTE em poucos dias com processos modernos, sem dôr; garante-se o tratamento. Electricidade, Vaccina 606 e 914. Assembléa 54, das 10 ás 21 horas.
DR. PEDRO MAGALHÃES.
(S 15078)

OURO
AO MELHOR PREÇO DO DIA
Ninguem, (a não ser tolo), deve vender joias velhas, prata, platina, brilhantes, dentaduras ou postiços usados, sem ver a offerta da "Rua da Carioca 23, sobrado", — bem como o preço da fabricação e concerto garantido de joias e relogios.
(S 20137)

Pensão Excellente
Recentemente installada, em centro de jardim, com espaçosos quartos e esplendidas salas, bem mobilados, com optima pensão para casaes e cavalheiros de tratamento. Rua Marquez de Abrantes 12. Tel. B. M. 610. (15064)

OURO
prata, platina, brilhantes, compram-se e pagam-se bem, na praça Tiradentes n. 64. Concertam-se joias e relogios — CASA GARCIA.
(16817)

Cera para dôr de dentes LUSTOSA
Infallivel! Tubo 2$000
Procure na sua pharmacia.

SOCIO
Para desenvolvimento da exploração de uma importante fazenda de criação e boa lavoura de café, cannas, cereaes, precisa-se de um socio com capital razoavel. Informações detalhadas á rua do Rosario [illegible]

A VIDA EM VIDROS

Rhum Creosotado

DE ERNESTO SOUZA: Iodo - Creosoto - Hypophosphito de calcio - Hypophosphito de Sodio - Glycerina.

BRONCHITE
ROUQUIDÃO ASTHMA
TUBERCULOSE

GRANDE TONICO
ABRE O APPETITE E PRODUZ A FORÇA MUSCULAR

Uma só dose é uma particula de "Vida" num organismo depauperado

GRANADO & C. 1° de Março 14

(19359)

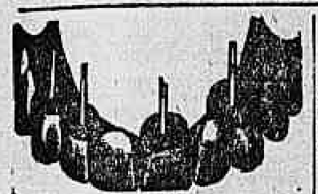

As dentaduras feitas pelo especialista Dr. Silvino Mattos não têm nenhuma differença dos dentes naturaes. A confecção de taes trabalhos obedece a um systema completamente novo, cujo effeito é realmente agradavel. Reformam-se, em 24 horas, dentaduras velhas, ficando perfeitas e novas. Concertam-se dentaduras, por mais quebradas que estejam, em horas, bem como se lhes dá pressão quando a não tenham. Os seus preços são os mais razoaveis possiveis, sem competencia e ao alcance de todos; e os seus trabalhos garantidos por muito tempo. R. 7 Setembro, 231, proximo á Praça Tiradentes. (S 20363) R

VIAS URINARIAS

Cura da gonorrhéa aguda e chronica e suas complicações. Tratamento rapido dos estreitamentos pela electricidade. Doenças venereas. Tratamento da syphilis pelo bismutho, néosalvarsan (914) e mercurio. Dr. Raul Rocha — Consultas e curativos das 9 ás 11 e das 2 ás 6. Rua Sete de Setembro n. 195. — Faz operações com anesthesia local, sem nenhum soffrimento para o paciente. — Preços modicos. (16818)

Machina Royal

Vende-se, de escrever, em perfeito estado, sendo grande e pequena, preço de occasião. Rua Evaristo da Veiga n. 109. (S 19343)

OURO

Prata, platina, Brilhantes, Dentaduras, E' quem melhor paga. Concertos garantidos em Joias e Relogios — Rua dos Andradas 54. (S 20391)

F. M.

Recebi. De todo o coração obrigado pelo conforto que me déste! No entanto ainda soffro, por ver que continuas a conservar-te em duvida sobre o que te mandei dizer! Mais uma vez te digo que "só tu e sempre tu" és a minha unica preoccupação. Espero com anciedade noticias tuas que me confortem e me dêm coragem para continuar neste intimo martyrio em que vivo! Adeus meu unico amor! Beijo-te muito — A. T. (S 21203)

EMPRESTIMO

que pessoa caridosa empresta a senhora séria e de responsabilidade para fundar melhor existencia, a quantia de rs: 3:000$000 contra pagamento certo e juros. Offertas a M. A. Z., para este jornal. (S 21202)

BICYCLETAS de ultimo modelo, com roda livre, para meninos e meninas, rapazes e moças

Casa Grão Turco

Ouvidor, 96—Tel. N. 4.034. (3970)

APOSENTO

Em casa de familia de tratamento na Praia do Flamengo, aluga-se a casal ou pessoa de todo o respeito, um esplendido quarto mobilado e com optima pensão, Telephone Beira Mar n. 3363. (S 20388)

TERRENOS

Vendem-se lotes de terrenos promptos para edificar, na rua Maria Amalia, entre Uruguay e José Hygino. — Trata-se na rua da Carioca n. 56, sobrado, com o dr. Jabor. (S 20387)

MACHINAS DE ESCREVER

Temos de todos os fabricantes, preço de 40 °/° a 75 °/° (de 40 a 75 mil réis) menos do custo actual. Garantidas nas condições dos representantes COMTERMEC. — AVENIDA RIO BRANCO N. 5. (S 21034)

COPACABANA

CASA MOBILADA

Aluga-se a casa da rua Barroso n. 67 A, casa IX, com tres quartos, duas salas e mais dependencias. Trata-se na casa III. (S 21230)

Piano Bechstein

Vende-se um superior, de familia que se retira, por preço não de pechincha, mas pelo valor sempre crescente deste fabricante. Rua da Quitanda 51, 2° andar; é urgente. (S 21250)

COMPRA-SE PIANO OU AUTO-PIANO

De bom fabricante, telephonar para 6120 Central. (S 21265)

GRUPO DE COURO

Legitimo e estylo Maple; na rua Senador Dantas n. 5. (S 21265)

COMPRAM-SE TERRENOS

O Syndicato Proletario Predial, rua da Assembléa n. 8, compra grandes areas de terrenos. (S 19569)

CENTRO

Quarto — Precisa-se um em casa de familia, para um casal distincto, sem filhos, com serventia de sala de jantar, que possa lavar e cozinhar; preço até 100$000. — Cartas para J. M. á rua do Ouvidor 135. (S 21240)

ALUGA-SE

para escriptorios ou atelier uma grande sala e quatro quartos, todos com agua corrente, na rua de S. José n. 81, 2° andar, perto da Avenida. (S 21221)

Torno mechanico

Vende-se um de precisão, de fabricação allemã, com 1m,10 entre pontas. Rua d. Julia n. 62. (S 21214)

Illustração Brasileira

Vendem-se os quatro numeros commemorativos do Centenario, encadernados em dois volumes, pelo preço de 300$000. Escrever á caixa postal n. 1.221, para ser procurado. (S 21211)

Terreno Alto da Boa Vista

Vende-se, com 12 x 36 metros, proximo ao bonde; trata-se somente no domingo, na Estrada Nova da Tijuca n. 607. (S 21218)

O Dia dos Perfumes!

HOJE — venda excepcional de magnificos perfumes francezes; frascos grandes, a 19$, inclusive o dominador e extra-concentrado CHARME DE VIVRE que, no dizer da celebre artista franceza Zéphora Mossé, do ODÉON, "é a essencia mais estimada da sociedade parisiense." ULTIMOS DIAS DA LIQUIDAÇÃO TOTAL. Madame Yvonne Marie, rua Gonçalves Dias 57, primeiro andar. Tel. Central 3997. (S 21235)

O ESPECIFICO DA COQUELUCHE E DAS TOSSES.

PELARGOSE

Grande Premio na Exposição do Centenario.
Deposito Geral — RUA MARANGUAPE, 28.

JERSEY E TRICOT DE SEDA

Liquidação, a preços nunca vistos, de magnifico sortimento de confecção de JERSEY, TRICOT e malha de Seda. Vestidos, capas, palitots, casacos, blusas, blusões e saias em todas as cores e modelos — tudo que existe de mais elegante e moderno, fabricado em Paris, especialmente para a estação actual do Rio.

Blusões de malha ou tricot de seda pura, desde 50$! O vestido PHI-PHI, em tricot de seda pura 130$! Madame Yvonne Marie, rua Gonçalves Dias 57, primeiro andar. (S 21236)

"Resultados Espantosos para Restabelecer as Pessoas, Victimas de Esgotamento Nervoso"

A razão de Vossa Senhoria sentir-se, de quando em vez, nervosa, depauperada, com invencivel fadiga e má digestão, é que no vosso organismo existe uma grande falta de phosphatos. O meio melhor de supprir esta falta é de tomar o

Phosphato Acido de Horsford

Contam-se por milhares as pessoas que sentiram voltar-lhes a saude, de um modo extraordinario, após o terem usado. Vossa Senhoria deve compral-o, hoje mesmo, na Drogaria em que costuma fornecer-se. (11.191)

MILAGRES DO BAZAR COLOSSO

VINDE VER NOVIDADES

Avisamos que recebemos de Paris Sedas chics padrões bulgaros e japonezes muito originaes; Sedas padrões riquissimos mesmo fascinantes; Sedas para o luxo do Theatro Municipal, Sedas para Vestidos passeios, Sedas para Noivas, Sedas para Creanças, actualmente temos deslumbrante Sortimento de Seda e damos vantagens na barateza e continuamos a Vender Marroquim 33$; charmeuse 34$; crepe china padrões escolher 16$500; fulares de seda 14$; Jersey de Seda metro largura 36$; tambem recebemos novas rendas de Seda; rendas Seda ponto filete Metro largura 20$; Muitos retalhos de rendas largas por metade do preço; rendas Seda ponto filete de 60 de largura 14$; rendas Chantell de Seda metro largura 28$; rendas Valencianas 1$400 peça; rendas Metal rendas prateadas metro largura 18$; Meias Seda desfeitos fabrico 3$; meias com ajur e costura 8$ esplendido Sortimento meias creanças; Voile Seda bom para vestidos 8$500 gase lisa 3$; filó de Seda forte bem metro meio largura 5$; filó 5 metros largura em retalhos para cortinado 10$ filó para vestidos 2$500; golha Seda 12$ flanelas para Coeiros 1$800, cobertores solteiro 4$500, atoalhados; Meadas Seda bordar 200 vintem; colchas para 1$800 tambem temos colchas Inglezas bôas e chics 65$ iguaes na cidade custo 100$; Morim, cobertores Americano metro largura 30$ peça; Cretone com meio metro largura 3$200, metro; Chapeos Spartarie para chapeos 5$ folha; palha flexa 2$500 Kilo, Seda 5$500, lona para cadeiras 5$; Lona para passadeira 4$, malas para roupas 10$ Malas para Viagem 12$; malas francezas fortes grandes 40$ damos brindes, comprando 50$ recebe de graça; damos peça renda 4$; compre 100$ recebe um par meias Seda de compre 500$ recebe 3 metros de Seda de 14$ por metro; vinde ver tecidos finos chics metro meio largura 16$ "GABARDINES ENFESTADAS 10$ SALDOS" flanelas Inglezas para Homens 4$ Lençol banho toalhas rosto Brim cambraias de Linho; Linho para Vestidos; Opala 3$200, Organdi; Veludos cordão metro largura 9$; Veludos de Seda metro 20 largura 32$ Artavan metro 40 largura 30$; Seda lavavel branca e cores roupas branca, fronhas Rua Haddock Lobo 6. (S 21246)

Potes para creme

Vende-se uma lata de 6.000 potes de 30 grammas, com tampa. — Rua José Bonifacio n. 36, Nictheroy. (S 20151)

Predios pequenos

Vendem-se dois para familia de tratamento, á rua Alvaro, Villa Isabel Engenho Novo. Trata-se com o proprietario á Avenida Rio Branco 117, 5° andar, sala 40. — Preço de cada predio 17 contos de réis. (S 19373)

Predios - Nictheroy

Vendem-se dois á rua José Bonifacio ns. 2, 6 e 8, em S. Domingos. Preço de occasião. Tratar com o proprietario á Avenida Rio Branco n. 67, das 12 ás 13 ou das 4 ás 6 horas. Dr. Moreira. (S 19304)

GONORRHEA

e complicações. Cura garantida em poucos dias, por processo allemão, muito recente, de exito comprovado.

Uruguayana 134. 8 ás 11 e 1 ás 6. — DR. RUPERT PERRIA.. (S 20365)

Casa mobilada

A' RUA BENJAMIN CONSTANT N. 66

Excellente morada de um só pavimento, em centro de jardim. Aluga-se mobilada, a familia de tratamento. Fino mobiliario da fabrica Leandro Martins. A tratar na mesma, das 3 ás 5 horas da tarde. Não se attende ao telephone. (S. 19537)

Doenças de ouvidos garganta nariz bocca — Cura garantida e rapida da OZENA (fetidez do nariz) processo inteiramente novo.

professor livre docente desta especialidade na Faculdade de Medicina do Rio de Janeiro. Consultorio: Rua da Assembléa n. 13, sobrado, das 12 ás 2. (S 20360)

A's mulheres que têm prisão de ventre

aconselhamos que tomem Pó Rogé por ser o purgante mais efficaz, mais agradavel e que existe e, por consequencia, o mais especialmente preciso para as senhoras e as creanças. Com effeito, basta o uso deste pó para fazer cessar immediatamente a mais pertinaz prisão de ventre e dissipar as idéas tristes, as congestões e enxaquecas que são a consequencia della. Em uma palavra, este pó purgativo é AGRADAVEL, EFFICIENTE e rapidamente.

Por isso, a Academia de Medicina de Paris se vio a approvar este medicamento para recommendal-o aos doentes e as creanças. ... Deita-se o conteudo do vidro em uma garrafa d'agua. Para as creanças basta a metade do vidro. O pó se dissolve por si e em meia hora; bebe-se frio. ... qualquer PURGANTE, PÓ ROGÉ, POR INTERESSE, ... qualquer confusão, exijam no envolucro o nome ... do laboratorio: Maison L. Frère, 19, rue Jacob, Paris. A' venda em todas as boas pharmacias. (10168)

Predio em Santa Thereza

Aluga-se ou vende-se um bom predio com dois andares. Trata-se no Banco Sul Americano, Ouvidor 94. (S 20365)

APOSENTO MOBILADO

Precisa-se para senhor do commercio, com entrada independente, em quarto pequeno e frios, em casa de pequena familia, de preferencia onde inquilinos. Cartas neste redacção a Mendes. (S 21227)

Galpão e terreno

Aluga-se por contrato o grande terreno da rua S. Leopoldo n. 91, tendo cerca de 1.700 metros quadrados e um galpão a acabar de construir, com 600 metros quadrados. Para tratar e demais informações no mesmo, com o proprietario, diariamente, das 9 ás 11 e das 14 ás 16 horas. (S. 21080)

AUTOCLAVES

Vendem-se novos, capacidade 2.500 litros, todo de ferro galvanizado, preço de occasião. Rua d. Manoel 16. (S 20257)

Desvios Decauville

Vendem-se novos, bitola cincoenta, comprimento cinco metros, preço de occasião. Rua d. Manoel n. 16. (S 20257)

Nitrato de prata

Vende-se á rua Visconde do Rio Branco n. 64. (S 19490)

Escriptorio — Arma zem

Alugam-se dois pequenos armazens, servem tambem para escriptorios, no novo predio á Rua S. Pedro ns. 11 e 13; trata-se na mesma rua n. 9, 3° andar. (S. 19495)

PRATA MOEDA

Compra-se. Paga-se a do Imperio a 55 °/° e de 960 a 65 °/°; a da republica a 20 °/° de agio. Praça da Republica n. 70, botequim, esquina da rua Buenos Aires. (S 19489)

Precisa-se sala

e quarto com pensão, em casa de familia, nas proximidades da praça São Salvador. Escrever para A. Silva. Caixa postal n. 2761. (S 19487)

SALA E QUARTO

Aluga-se mobilados, de frente, por 220$000; interior 200$000 e 140$000. Rua do Cattete 98, 1° andar. (S 21071)

Negocio vantajoso

De procedencia directa das mattas, tenho em mão tres lotes madeira serrada em tôras, sendo cedro, marfim, cabreuva e peroba rosa. Preciso socio capital até 24 contos para realizar bom negocio, servindo para pessoa que queira auferir até 60 °/° lucros com pouco trabalho. Seriedade absoluta. — Cartas nesta folha a José Garcia Mattos. (S 19507)

PROFESSOR

Precisa-se para chimica, physica e historia natural. Cartas á Jota Efe. (S 20372)

INDUSTRIA

Precisa-se de socio capitalista para desenvolver tres preparados de grande acceitação. Cartas a V. S. M. (S 20372)

COMPRA-SE

Instrumentos de engenharia; rua da Assembléa, 69, 1° andar. (19340)

Casa no Flamengo

Aluga-se a esplendida casa da rua Dois de Dezembro n. 115, para moradia de familia de alto tratamento; para informações com o sr. Julio Pellicano Gusmão, á rua S. José n. 17. (19338)

Autos-caminhões

Vendem-se dois fabricantes europeus para carga, de quatro, cinco e seis toneladas, vendem-se em perfeito estado como novos. Preço de occasião. Rua Evaristo da Veiga n. 63. (19206)

AGIO

Notas da Caixa de Conversão — Compra-se, por mais, no Cal — Avenida Passos 29, das 11 ás 14 horas. (S 20266)

ADMINISTRADOR

Offerece-se com muita pratica de lavoura e criação, dando as melhores referencias. Resposta para A. W. Rua Misericordia 62, sobrado. (S 19400)

Lisboa e Leixões

Viagens de 3ª classe a 350$000, mais os impostos, vendem-se só na Rua Sacadura Cabral 27, antiga rua da Saúde, Praça Mauá. (S. 20295)

RECHERCHE

Mr. Agnese recherche sa sœur Julie Agnese. Rua Silva Manoel n. 58. — Telephone 1660 C. (S 19375)

OPERARIOS

Precisam-se de bons operarios para trabalho na fabrica de Calçados, rua S. Christovão 548. (S 19376)

HOUSE

Furnished house for rent in desirable location in Botafogo; all modern conveniences including garage. — Apply. Travessa João Affonso n. 15. (S 19440)

Encadernadores

Precisa-se na rua Silva Jardim, 35. (S. 20185)

EMPREGADO

Vendedor

Casa importadora de machinas, ferragens e artigos de electricidade, precisa de um que tenha alguma pratica e que disponha de tempo para vender em repartições publicas e na praça. Quem estiver nas condições queira dirigir-se á caixa deste jornal B. V. O., dando todas as informações, ordenado que pretende, etc. (S 20152)

IMPOTENCIA !

Um medico estrangeiro cura com um especifico seu, a impotencia, esgotamento nervoso, debilidade geral, ansas sexos. Peçam receita ao dr. Gomes. Caixa postal n. 1672. (S 17894)

AUTO-PIANO

Vende-se um allemão, muito bom; gouvo uso, caixa de côr, com banco e musicas. Preço 3:000$000. Rua Barão de Mesquita n. 307. (S 20314)

UROLYSAL

Formula do DR. FRANCISCO SILVEIRA.

O Maior Dissolvente do Acido Urico

OPINIÃO MEDICA:

"Rio de Janeiro, 6-4-911.

Tenho empregado em numerosas manifestações da diathese arthritica o Urolysal, formula do dr. Francisco da Silveira, e devo confessar que os resultados têm excedido á minha espectativa.

Na lithiase renal, sobretudo, é a medicação anti-arthritica que me tem satisfeito de um modo mais completo. Além disso, sendo o Urolysal uma admiravel associação medicamentosa, onde se encontram os melhores antisepticos urinarios, tem me prestado magnificos serviços no tratamento das suppurações do apparelho urinario, mórmente nas pyelites e cystites chronicas.

Sendo uma medicação destinada a se usar durante longo tempo, preenche todas as condições que esta circumstancia exige: conservação e dosagem perfeitas, innocuidade absoluta e gosto agradavel.

(Assignado) — Dr. Annibal Pereira."

Chefe do serviço de vias urinarias da Associação dos Empregados no Commercio do Rio de Janeiro, especialista em molestias de vias urinarias.

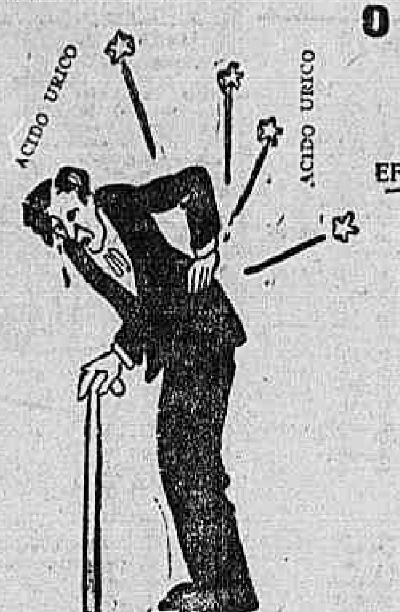

EFFICAZ CONTRA:

ARTHRITISMO
RHEUMATISMO GOTTOSO
LITHIASES URICA E BILIAR
AREIAS (GRAVELLA URICA)
ECZEMAS
CYSTITES
URETHRITES
PYELITES
PYELONEPHRITES
AZIA

Expurgar das ARTERIAS e dos RINS os residuos calcareos, com o uso do "UROLYSAL" é evitar a Arterio-Esclerose e as suas funestas consequencias.

A' VENDA EM TODAS AS BOAS PHARMACIAS E DROGARIAS.

Ampolas BI-IODURADAS — O Melhor tratamento da BLENORRHAGIA

Xarope BRONCHENO — O mais efficaz nas TOSSES E BRONCHITES por mais renitentes que sejam.

PARA O EMBELLEZAMENTO DA CUTIS — Os melhores productos são os da marca "DERMOPHILO"

CREME — PO' DE ARROZ (em tres côres) LOÇÃO ANTI-EPHELICA E SABONETE

(3856)

Mme. OPHELIA

MASSAGISTA

Tratamento completo da pelle; tira rugas e manchas. — RUA DO RIACHUELO N. 110. (S 21069)

Salvitae — Prisão de ventre
Salvitae — Indigestão
Salvitae — Dor de cabeça
(17621)

SOCIO

Senhora de meia edade, franceza, modista, tendo algum capital e alguns moveis, procura senhor nas mesmas condições para montarem uma casa e explorarem pequena pensão e costura, e precisa que tenha fiador. Respostas no "Correio da Manhã" a F. F. F. (S 21068)

Guaratyba - Pedra

Vende-se uma fazendola, com casa, grande pomar de laranjas e differentes arvores fructiferas, muito terreno e proximo ao fim da linha de bondes, dando fundos com o mar. Fôro perpetuo, proprio cultivo diversos e campo de criação. — Entender-se com JORGE SARDINHA. (S 21092)

SALA DE FRENTE

Aluga-se uma sala de frente á rua S. José n. 39, 2° andar, para casal sem filhos ou escriptorio. — Trata-se na mesma rua acima. (15547)

PHARMACIA

Precisa-se de um meio pratico. Rua General Gurjão 194, Ponta do Cajú. (S 21093)

CASA

Aluga-se, por contrato, o sobrado da rua do Cattete n. 51. Chaves na loja, onde se trata das 12 1/2 á 1 1/2 hora. (S 21079)

CASA

Compra-se uma, para pequena familia, em Botafogo, Laranjeiras, Gavea e Cattete, por 18:000$000. Tratar á rua da Piedade n. 26. (S 21107)

TYPOGRAPHIA

Vende-se bem installada, á rua do Senado 54, das 2 ás 4 horas. (S 21096)

Cachorra fugida

Desappareceu uma por nome Miss, de orelhas grandes, côr vermelha, quasi pinhão, com mancha branca no focinho, no peito, nos quatro pés e na ponta da cauda. Quem a encontrar fará favor em levar á rua Lucio de Mendonça 30, que será bem gratificado. (S 21158)

BARBACENA
Sanatorio São Geraldo
Alienados, mez...... 250$
Convalescentes, mez 300$
Informações — DR. FREIRE D'AGUIAR — Barbacena — Minas. (14557)

CASA

Traspassa-se uma a quem ficar com os moveis; aluguel, 300$000. Avenida Mem de Sá 134, sobrado. (S 21153)

CASIMIRAS

Sergideira

Concerta-se com perfeição, qualquer defeito nas roupas rasgadas ou queimado. Queiram procurar Anna Pinto de Oliveira. Travessa Senhor de Mattosinhos 8. Atelier de bordados. (S 20335)

Cêra para dôr de dentes de LUSTOSA
Infallivel! Tubo 2$000
Procure na sua pharmacia. (19117)

BOTEQUIM

Vende-se um, bem montado, em frente uma das Estação da Estrada de Ferro C. do Brasil, de grande movimento de passageiros; informações á Avenida Salvador de Sá n. 40. (S 21131)

SOCIO

Precisa-se de um com capital de 30:000$000, que possa assumir a direcção do negocio; quer-se pessoa idonea; informações á Avenida Salvador de Sá n. 40. (S 21131)

CORRESPONDENTE

Optimo em portuguez, habil dactylographo, conhecendo francez e inglez e todas as operações commerciaes e bancarias, procura collocação. Dirigir-se por carta a Oswaldo de Souza, rua Visconde do Rio Branco 573, Nictheroy. (S 19457)

SOCIO

Socio ou socia, preciso com 20 contos, casa estabelecida, funccionando, retirando lucros mensaes de 2 a 3 contos. Pessoalmente se darão maiores informações, nesta folha, a R. M. A. (19340)

Sobrado no centro

Precisa-se alugar um perto da Avenida, que tenha no minimo quatro quartos. Procurar Carvalho, á rua S. José n. 17 (armazem) ou telephonar para o mesmo pelo phone C. 3063. (19342)

XAROPE DE SÃO BRAZ

Applicado nas molestias do apparelho respiratorio, como asthma, coqueluche, tuberculose e tosses rebeldes — Vidro 2$500. Em todas as pharmacias e drogarias. Depositos: Rua Marechal Floriano, 55; Granado & C., e drogaria Barcellos, em Nictheroy. (17407)

Grande terreno em Santa Thereza

Em Santa Thereza, na rua do Aqueducto, vende-se um grande lote de 73 metros de frente, com a mais linda vista sobre a bahia. Perto dos Dois Irmãos. Vinte e cinco minutos da Carioca. Preço para liquidar 73 contos. Tratar na rua da Misericordia n. 6, sala da frente, das 9 da manhã ás 3 horas da tarde. (19350)

C. H. — MEDIUNS INVISIVEIS

Para obter Diagnosticos de Qualquer Molestia, é só dirigir-se á Caixa do Correio numero 1352 (Rio de Janeiro), do Centro Humanitario acima, mandando o Nome, Edade, Profissão, Residencia, e um Sello de 200 reis para a resposta. (581)

Si V. Exa. soffre

do estomago e intestinos, é por que não usa o ELIXIR DE CAMOMILLA GRANJO. (11393)

DE GRAÇA

A todos que soffrem de molestias do peito, bronchite, asthma, tosse rebelde, catarrho chronico, grippe ou tuberculose incipiente, ensino de graça um remedio que os curará em poucos dias. Mande endereço a Maria G. de Andrade, trav. do Quartel 9, S. Paulo. (11392)

Terreno

Vende-se um terreno ou parte delle, situado na Rua Conde de Bomfim, pegado ao n. 1230. Informações na rua Conde de Bomfim n. 1326 ou rua da Alfandega n. 99. (16645)

Formigas

Só as tem em casa quem quer. Depois de longas experiencias foi descoberto um preparado que em poucos dias as faz desapparecer como por encanto. Quem tiver tal flagello em casa, compre já um vidro de ZULINA. Vende-se na drogaria Lamaignère, Assembléa 34. Nictheroy, drogaria Barcellos. Vidro 2$000. (17357)

LIMOUSINE

Completamente nova, de afamado fabricante italiano, modelo 1922, com todos os aperfeiçoamentos modernos, carroceria ricamente forrada em panno claro, motor de 4 cylindros, muito economico. Vende-se ao preço de rs: 24:000$. Avenida Mem de Sá 77. (11310)

OURO

Compra-se de 3$600 a 5$000; prata, platina, joias, etc. Rua da Carioca n. 36. (S 12370)

JOSE' DE OLIVEIRA LOBO

Adolpho Costa, residente em São Paulo, á rua Cons. Brotero n. 101, compadre da viuva d. Maria Esmeralda de Oliveira, fallecida em São Paulo, em 13 de setembro corrente, convida o sr. acima para tratar de seus interesses. (S 21060)

PENSÃO

Joven distincto procura em casa de familia, no centro da cidade, com quarto e sem moveis, unico hospede. Cartas a engenheiro Kart, nesta redacção. (S 21157)

VIOLINO

Vende-se, de boa fabricação e perfeito estado. Ver e tratar: S. José 50, 1° andar, das 10 ás 5. (S 20293)

Leme ou Copacabana

Procura-se um quarto possivelmente sem pensão para senhor estrangeiro. Offertas com preço, dirigir á caixa postal n. 2134. (S 21.118)

Casa no Flamengo

Aluga-se bem mobilada, a casal de tratamento. Rua Buarque de Macedo n. 53. Ver das 4 ás 6 horas. (S 19515)

MARCENARIA

Vende-se livre e desembaraçada a da rua Lavradio 160, com machinismos completos e aperfeiçoados, cofre de ferro, telephone e vantajoso contracto por cinco annos. Tratar das 8 da manhã ás 4 da tarde. (S. 21127)

ACTOS FUNEBRES

Maria A. Laborão Gosling

Frederico Gosling e filhos, Dr. Moacyr Gomes Velloso e senhora, viuva Faustina Gosling (ausente), filhos, genros, nóras e netos, convidam seus parentes e amigos para assistirem a missa de 30° dia que mandam celebrar por alma de sua idolatrada esposa, mãe, sogra, nóra, cunhada e tia MARIA A. LABORÃO GOSLING, no altar-mór da Egreja de São José, amanhã, sabbado, 22 do corrente, ás 10 horas. Por este acto de Piedade Christã, hypothecam a sua duradoura gratidão. (19361)

Carolina Pinto

(1° ANNIVERSARIO)

João Ferreira Pinto, esposo da inesquecivel CAROLINA PINTO, manda celebrar uma missa pelo eterno repouso de sua alma, amanhã, sabbado, 22 do corrente, ás 8 1/2 horas, no altar-mór da egreja de Santa Rita, 1° anniversario de seu passamento, e convida aos parentes e amigos para assistirem a esse piedoso acto, o que de antemão agradece. (S 21228)

Pharmaceutico Raymundo Braulio Pires Lima

Philomena S. Pires Lima, Maria de Lourdes, Dagmar e Geraldo, Olympia B. de Lima Carvalho e filhos, dr. Fredgar Martins Ferreira e senhora, Ludgero Pinho e familia, Cordelia de Sá Erp, convidam os parentes e amigos para assistirem á missa de trigesimo dia que mandam celebrar por alma do seu querido filho, pae, irmão, tio, sobrinho, primo e noivo pharmaceutico RAYMUNDO BRAULIO PIRES LIMA, hoje, sexta-feira, 21 do corrente, ás 9 1/2 horas, no altar de Nossa Senhora da Conceição na egreja de S. Francisco de Paula. Antecipam seus agradecimentos. (S 19531)

Damazo José de Siqueira

Antonio Carlos de Siqueira e senhora, Eulina Siqueira de Oliveira, esposo e filhos, Miguel de Leão, senhora e filhos e mais parentes, agradecem penhorados ás pessoas que acompanharam os restos mortaes de seu irmão DAMAZO JOSE' DE SIQUEIRA, á sua ultima morada, e de novo convidam para assistirem á missa de setimo dia que mandam resar amanhã, sabbado, 22 do corrente, ás 9 1/2 horas, na egreja de Nossa Senhora do Monte do Carmo, pelo que se confessam summamente agradecidos. (S 21205)

Maria do Carmo Neiva Bastos

O viuvo prof. Henrique Gonçalves de Araujo Bastos e filha, Estevão Neiva e familia, Rodolpho Neiva, Raymundo Neiva, Gaspar Neiva, convidam aos seus parentes e amigos de sua esposa, mãe, filha, sobrinha e irmã, a acompanharem o feretro que sairá hoje, ás 11 horas, de sua residencia á travessa Sumaré 18, Fabrica das Chitas, para o cemiterio de S. Francisco Xavier. (S 19543)

Alice Carneiro de Miranda

(PROFESSORA CATHEDRATICA)

Mirandolino Maria de Miranda e filhos, dr. José Carneiro, senhora e filhos (ausentes), Zulmira Augusta de Miranda, Constança Freitas de Miranda, filhos, genro e nora, participam aos seus parentes e amigos o fallecimento da sua idolatrada esposa, mãe, irmã, cunhada, tia, afilhada e nora ALICE CARNEIRO DE MIRANDA e convidam para o enterramento que sairá hoje, sexta-feira, ás 4 horas da tarde, da casa de saude dr. Eiras, á rua do Mundo Novo n. 1, em Botafogo. (S 19552)

Theolinda Santos Hibbs

Maria e Theolinda, convidam os parentes e amigos para assistirem á missa que mandam resar por alma de sua inesquecivel mãe, amanhã, sabbado, 22 do corrente, ás 8 horas, no Asylo Isabel, pelo que desde já se confessam gratas. (S 21035)

FLORICULTURA BARBACENA

Assembléa 113, T. 1837, C. Corôas e Palmas de flôres naturaes por preços modicos. (11351)

Coronel João Brum Pereira Gonçalves

Sua irmã Catharina Luiza Gonçalves Mendes, seus sobrinhos dr. Hareldo Figueiredo e familia, sua sobrinha a viuva Catharina Mendes Cordeiro e filhos, agradecem penhorados a todos os parentes e amigos, que no seu leito de soffrimentos, o confortaram com suas visitas, principalmente o seu digno medico dr. Fernando Dantas, que assistiu neste ultimo momento com todo o carinho, egualmente ao nosso bondoso vigario padre Carlos de Oliveira Manso, que muito o animou nas suas visitas, e aos que se dignaram acompanhar á sua ultima morada os restos mortaes do seu extremoso irmão, tio, tio-avô JOÃO BRUM PEREIRA GONÇALVES, agradecem aos que por meio de cartas, cartões e telegrammas os confortaram nesse terrivel transe, e de novo os convidam a assistir á missa de setimo dia que por alma do mesmo finado fazem celebrar ás 9 horas da manhã, na egreja de S. Luiz Gonzaga, em Madureira, amanhã, sabbado, 22 do corrente, e seus agradecimentos aos que comparecerem a esse acto de religião. (S 19517)

Marechal Salles

(9° ANNIVERSARIO)

A familia do saudoso MARECHAL SALLES faz celebrar missa por sua alma, hoje, sexta-feira, 21 do corrente, ás 9 1/2 horas, na egreja de S. Francisco de Paula. Para este acto de religião convida seus parentes e amigos. (S 20262)

Emilia Gomes Saavedra

(MILOCA)

Bernardino Gomes Saavedra e senhora, Antenor Gomes Saavedra, Diogenes Pereira dos Santos, Manoel Gonçalves Ribas, Manoel de Brito Ribeiro, participam o fallecimento de sua inesquecivel filha, irmã e cunhada EMILIA GOMES SAAVEDRA, convidando seus parentes e amigos para acompanharem seus restos mortaes hoje, 21 do corrente, ás 16 horas (4 horas da tarde), saindo o feretro da rua d. Clara n. 46, Todos os Santos, para o cemiterio de S. Francisco Xavier, desde já hypothecando seus agradecimentos. (S 20993)

Carlos Olimecha

(FRANQUITO)
(FALLECIDO EM S. JOSE' DOS CAMPOS)

D. Julia R. Olimecha, Luiz, Bartholo, Alfredo, Jarbas, Manoelito, (ausente), Raul e Marina Olimecha, agradecem a todas as pessoas que lhes enviaram pezames pessoaes, por cartas e telegrammas, assim como á familia Temperani, que, com tanta generosidade e carinho acolheram-nos e acompanharam os restos mortaes do seu filho e irmão CARLOS OLIMECHA. Aproveitam a opportunidade para convidar aos amigos e collegas do finado para a missa de setimo dia que será celebrada amanhã, sabbado, 22 do corrente, ás 9 horas, na capella de Nossa Senhora do Carmo, á rua Mariz e Barros n. 218, antecipando os seus agradecimentos por esse acto de piedade e religião, a todos que comparecerem. (S 20382)

Zóca Soares

(FALLECIDA EM ANGRA DOS REIS)

O dr. Eduardo Moreira, senhora e filho, Antonio Ferreira Soares, senhora e filhos, Manoel Luiz Soares (ausente) e Sylvio Soares e senhora, farão celebrar a missa de setimo dia em suffragio da alma de sua inesquecivel irmã, cunhada e tia ZO'CA SOARES, ás 9 horas, amanhã, sabbado, 22 do corrente, no altar-mór da egreja de S. Francisco de Paula. (S 21073)

Corôas de Biscuit

COMPREM SO' "BISCUITS"

São as mais distinctas, mais duraveis e as preferidas pelas pessoas de bom gosto. Para todos os preços. Unica fabrica, Phone C. 893. ALVES FREIXO & COMP. Passeio, 62. (11385)

Para luto urgente
TEL.: CENT. 4000

Mediante chamado, enviaremos a domicilio amostra e pessoal para tomar as medidas necessarias, sendo executada com rapidez e perfeição qualquer encommenda.

Peçam o nosso catalogo de lutos

Parc Royal

A Maior e a Melhor Casa do Brasil (19181)

Escola de corte Sta. Cecilia

Aulas e moldes das 12 ás 5 e livros á venda, na Agencia Lilia, de figurinos, filial de S. Paulo. Rua Carioca n. 53, 1° andar. Telephone Central 3921 — Sala da frente. (S 8920)

CHARRETE

Vende-se uma de estylo moderno, em perfeito estado, na rua Piauhy n. 67. — Todos os Santos. (S 19561)

(179) FOLHETIM DO "CORREIO DA MANHÃ"

Martyr da Calumnia

por LUIZ DE VAL

Quanto aos outros, deviam ser simples e occultos espectadores.

Só d. Pedro estaria ao pé de seu filho, ainda que tambem escondido, para acodir em seu auxilio, se fosse preciso.

Quando tudo estava já em socego, uma enfermeira abriu a porta da cella de Neves, e esta saiu para o jardim.

A noite era tão formosa como a antecedente, clara e moderada.

Sem vacillar, a demente encaminhou-se para o sitio onde estava o lago.

— Bom signal, disse d. Pedro a Raphael em voz baixa. Conserva a recordação do que viu a noite passada, e talvez pensasse nisso durante o dia. O seu cerebro não está, portanto, tão desequilibrado como parece. E' capaz de reter e fixar uma idéa. Ainda na esperança!

Raphael tremia, e Sobradiel teve de lhe apertar a mão, dizendo-lhe muito baixo:

— Coragem!

A louca avançou até ao lago, sentou-se ao pé, e começou a atirar pedrinhas á agua.

O mesmo que tinha feito na noite antecedente, e o mesmo que fazia na quinta no primeiro periodo da sua doença.

Era aquelle o momento escolhido pelo joven medico.

— Vamos, disse a Alma.

E separou-se de seu pae, despedindo-se delle com um expressivo olhar.

Alma adeante e Raphael por detrás, avançaram para o lago, sem que Neves os visse.

Todos observavam com a maior anciedade. O quadro tinha muito de fantastico.

A creança avançando vestida de branco, envolta nos raios da lua, tinha verdadeiramente o aspecto de uma apparição.

Raphael tremia e o coração palpitava-lhe com violencia. Que impressão causariam á sua amada, quando ella os visse?

Neves continuava a não se fixar nelles.

— Chama-a, disse Raphael a Alma.

A creança avançou mais alguns passos, e com vozinha argentina, que parecia verdadeiramente uma voz angelica, disse:

— Neves!

A louca não a ouviu.

— Neves! repetiu então Alma, em tom mais forte e avançando mais alguns passos.

A demente ergueu a cabeça, e poz-se em pé soltando um grito.

Aquelle grito repercutiu no coração de todos. Era indicio de que a louca não permanecia indifferente, que a impressionava o que via.

Seria a impressão muito violenta? Seria a favoravel? Isso não se podia saber ainda.

Segundo as instrucções que tinha recebido, Alma avançou ainda um pouco mais, repetindo pela terceira vez:

— Neves!

Raphael ficou a alguma distancia, quasi occulto na sombra duma arvore. Observava, esperando o momento opportuno da sua apresentação.

Ao ver que a que acreditava ser uma apparição, avançava para ella, a louca retrocedeu, e como se a dominasse um terror subito, intentou fugir.

Alma impediu que fugisse, dizendo-lhe:

— Por que te afastas de mim? Não me conheces?

E correu a ella, e pegou-lhe nas mãos.

Todos esperavam que então se manifestasse a crise, mas não succedeu assim. Neves ficou immovel, contemplando Alma, com expressão de curiosidade.

A impressão esperada não se produzia.

Raphael curvou a cabeça com desalento, mas tornou a erguel-a com arrogancia. Ainda não se havia acabado a experiencia, ainda podia esperar.

Passados uns instantes, a louca disse, respondendo ás perguntas de Alma:

— Sim, conheço-te; tu és o meu anjo, o anjo dos meus sonhos, o que ha de vir provar a minha innocencia.

— Sou o anjo que vem dizer-te que Raphael te ama, respondeu Alma.

Neves estremeceu.

— Raphael! exclamou.

Parecia como se o chamasse. O medico julgou aquelle momento o mais opportuno para fazer a sua apparição. Patenteando-se á sua amada, arrojou-se-lhe aos pés, dizendo em tom apaixonado:

— Sim, eu o teu Raphael que te adora, que acredita na tua innocencia, e que vem ajudar-te a salvar Alma e fazer-te feliz.

A demente não deu signaes da menor alteração. A sua indifferença foi um terrivel desengano para todos.

(Continúa)

LEILÕES

Leilão de penhores
Em 27 de setembro de 1923
A. MOTTA & IRMÃO
5 — BECO DO ROSARIO — 5
Das cautelas vencidas, podendo os srs. mutuarios resgatal-as ou reformal-as até á hora de começar o leilão. (S 19165)

Leilão de Penhores
EM 21 DE SETEMBRO DE 1923
DIAS & MOYSÉS
RUA IMPERATRIZ LEOPOLDINA N. 14
Fazem leilão de todos os penhores vencidos e avisam aos senhores mutuarios que podem reformar ou resgatar as suas cautelas até á hora de principiar o leilão. (S 18209)

Leilão de Penhores
CASA GONTHIER
Henry & Armando
Em 28 de Setembro de 1923
45 — RUA LUIZ DE CAMÕES — 47
Fazem leilão dos penhores vencidos, e avisam aos srs. mutuarios que podem reformar ou resgatar as suas cautelas até á vespera do leilão. (S 18894)

Implorando a caridade
ANGELA PECORARO, viuva, com 88 annos de edade, completamente cega e paralytica;
MARIA VENTURA, de 96 annos de idade, viuva;
CARLOTA, pobre velhinha sem recursos;
ENTREVADA, rua do Chichorro n. ?, casa XVIII, doente, impossibilitada de trabalhar, tendo duas filhas, sendo uma tuberculosa;
ELVIRA DE CARVALHO, pobre cega e sem amparo de familia;
FRANCISCA DA CONCEIÇÃO BARROS, cega de ambos olhos e aleijada;
INFELIZ ALEIJADO;
FELICIANA LUCAS, viuva, paralytica;
VIUVA SANTOS, com 68 annos de idade, gravemente doente de molestias incuraveis;
JULIETA — EMILIA, duas pobres ...;
THEREZA, pobre ceguinha sem auxilio de ninguem;
VIUVA SOARES — Sem poder trabalhar;
VIUVA DE UM JORNALISTA, sem o menor amparo.

Cozinheiros e cozinheiras
PRECISA-SE de uma cozinheira, na rua Areal n. 61. (S 20324) B

PRECISA-SE de uma boa cozinheira de forno e fogão, para uma pequena familia de grande tratamento; á rua Humaytá n. 77. (S 19278) B

PRECISA-SE de uma cozinheira de trivial, na rua Corrêa Dutra n. 120, Cattete. (S 20266) B

PRECISA-SE de uma cozinheira que durma no aluguel, na rua Miguel de Frias n. 38. (S 20154) B

PRECISA-SE de uma boa cozinheira e lavadeira, á rua Maria Calmon n. 84 — Meyer. (S 20170) B

Creados e creadas
COPEIRA-ARRUMADEIRA. Pequena familia precisa de uma competente e branca. Rua Barão do Flamengo 34. (S. 21090) C

PRECISA-SE de uma copeira e arrumadeira; rua do Cattete n. 92, casa 2. (S 19472) C

PRECISA-SE de uma empregada para todo o serviço de casa de ..., casa II, Botafogo. (S 19438) C

PRECISA-SE de uma boa creada para casa de familia; á rua Uruguayana, 465. (S 20226) C

Empregos diversos
BORDADEIRA — Precisa-se de uma para bordar a mão seda, rua Sete de Setembro, 101, Casa Pinheiro. (S 21165) D

CHAUFFEUR mecanico, que dá boas referencias de sua habilitação e comportamento, deseja collocar-se em casa particular. Cartas a A. Guimarães. Rua Ferreira Pontes n. ?, Andarahy. (S 19554) D

COSTUREIRAS. Precisa-se de 50, para calças de menino. Fabrica. Rua Dr. Sattamini n. 83, Haddock Lobo. (S 20350) D

COSTUREIRAS para vestidos finos de lingerie á mão, precisa-se na rua do Cattete n. 136, officina da "Lingerie Elegante". Acceitam-se ajudantes e aprendizes. Bons ordenados. (19289) D

COSTUREIRAS para roupas brancas, finas á mão, precisa-se na rua do Cattete, 136, officina da Lingerie Elegante. Pagam-se bons ordenados. Acceitam-se ajudantes e aprendizes. (19289) D

ENCARREGADO para estamparia, precisa-se de pessoa habilitada, para dirigir o fabrico de latas de folha de Flandres; rua Maruy Grande n. 273, Nictheroy. (S 20344) D

MENINO — Precisa-se de um para recados e limpeza e que saiba ler e escrever; na Praça Tiradentes 35, sob. (S. 20381) D

PRECISA-SE de moças para trabalhar em bolsas de senhoras. Fabrica, rua Frei Caneca, 17, sobrado. (S 20358) D

PRECISA-SE de carpinteiros, na obra, á rua Silverio n. 41, proximo á estação de Cascadura. (S 21208) D

PRECISA-SE de um trabalhador de conf. que entenda de jardim e horta, e de um ajudante de cozinha; á rua Mariz e Barros n. 200. (S 19518) D

PRECISA-SE de uma empregada para pequena familia; rua Real Grandeza n. 78. (S 20330) D

PRECISA-SE de um bom official calceiro, na rua S. Pedro n. 280, 1º andar. (S 21148) D

PRECISA-SE bom recortador para serra de fita, que solde e prepare suas serras. Rua Riachuelo n. 139. (S. 20385)

PRECISA-SE de um copeiro com bastante pratica, para serviço de uma casa commercial. Tratar á rua dos Ourives n. 23. (S 21167) D

PRECISA-SE de montadores, na fabrica de calçados Orestes, rua Senhor dos Passos n. 49. (S21028) D

PRECISAM-SE de encadernadores para livros modelo e botadores de folha para machina de pautar; Papelaria Indiana; Ourives n. 55. (S 20174) D

PRECISA-SE de um menino de 13 a 14 annos, que saiba ler e escrever, para aprendiz de electricidade; trata-se na rua da Lapa n. 40, loja. (S 20169) D

PRECISA-SE de boas bordadeiras á mão, a seda, que tragam amostras. Paga-se bem; rua do Cattete n. 249, loja. (S 17776) D

PRECISA-SE de uma senhora edosa, para tomar conta de uma creança de dois annos, dando boas referencias de sua conducta; bom ordenado; travessa Miranda n. 47 — Copacabana. (S 20243) D

Casas e commodos centro
SALA de frente, aluga-se uma, na praça Tiradentes, 35, 1º andar. (S 20378) E

ALUGAM-SE esplendidos quartos no Estacio, para senhores solteiros. Trata-se á rua das Marrecas, 17, das 4 ás 6 horas. (S 20383) E

ALUGA-SE a loja da rua Carlos de Sampaio n. 62, esquina da rua Carlos de Carvalho (morro do Senado), para ver no mesmo e tratar na avenida Passos n. 101, Casa Mathias. (S 19542) E

ALUGA-SE um sobrado todo reformado de novo, á rua do Riachuelo n. 243, trata-se na loja.

ALUGA-SE o sobrado da rua Carlos de Sampaio n. 62, esquina da rua Carlos de Carvalho (morro do Senado); para ver no mesmo e tratar avenida Passos n. 101, Casa Mathias. (S 19542) E

ALUGA-SE um bom quarto em casa de familia, não tem outros inquilinos, a rapazes do commercio ou moços que trabalhe fóra; á rua Marquez de Abrantes n. 34, casa 7, Villa Dinah, largo do Machado. (S 19567) E

ALUGA-SE um quarto mobilado, com janella para o parque, todo conforto e asseio, exclusivamente familiar. Rua do Riachuelo, 136. (S 20375) E

ALUGAM-SE bons quartos e salas de frente, mobilados com pensão, á rua S. Pedro n. 148, 1º, esquina de Uruguayana. (S 21247) E

ALUGA-SE um espaçoso quarto, de frente, em casa de familia; rua do Carmo n. 5, 2º andar. (S 20370) E

ALUGA-SE um quarto e uma sala com cozinha e quintal, para familia de tratamento. Aluguel 100$000; á rua Buenos n. 294; trata-se no sobrado. (S 21232) E

ALUGAM-SE quartos com ou sem mobilia e com ou sem pensão, em casa de todo respeito; rua Barão do Rio Branco n. 16, sobrado (antiga travessa do Senado n. 16). (S 21225) E

ALUGA-SE uma sala de frente, escriptorio, independente; Rodrigo Silva n. 18, 2º andar. (S 19527) E

ALUGA-SE com ou sem pensão uma boa sala de frente, em casa de familia; á rua Frei Caneca n. 45, 1º andar. (S 19541) E

ALUGA-SE uma boa sala ou quartos, em casa de familia, a casal sem filhos, á rua do Rosario n. 71, entrada pelo beco das Cancellas n. 10, 2º andar. (S 19561) E

ALUGA-SE um sobrado, mobilado com sala, quarto, cozinha a gaz e telephone; informa-se na rua Moraes e Valle n. 63, sobrado — Lapa. (S 19558) E

ALUGA-SE uma boa sala de frente, mobilada, com pensão, a casal em casa de familia, á Av. Gomes Freire n. 28, sobrado. (S 21800) E

ALUGA-SE o sobrado da rua Senador Dantas, 95, para pequena familia. (S 20341) E

ALUGAM-SE a rapazes ou casal sem filhos, um quarto, com direito a cozinha; á rua Visconde de Inhauma n. 83, 2º and. (S 21183) E

ALUGAM-SE quartos e salas, completamente independentes. Rua Carlos Sampaio, 72. Tel. C. 3194. (S 20351) E

ALUGA-SE a espaçosa sala de frente, no sobrado da rua Santa Luzia, 232, 2º andar, somente a moços do commercio. Preço 160$000. (S 20315) E

ALUGA-SE o 2º andar do predio da rua da Carioca n. 42 (tem elevador), para familia. Tel. N. 4833. (S 21142) E

ALUGA-SE no centro, casa com 4 quartos, 3 salas, copa, cozinha, quintal, banheiro e telephone, toda mobilada, querendo, vende-se os moveis. Tratar na rua do Ouvidor n. 68, sobrado, sala 1, das 10 ás 11 e das 3 ás 6. (S 21128) E

ALUGA-SE casa com 2 quartos, 2 salas, cozinha a gaz e commodidades, na rua Barão do Rio Branco, 33. Preço 600$000. Tratar na rua do Ouvidor n. 68, 1º andar, sala 1, das 10 ás 11 e das 3 ás 6. (S 21128) E

ALUGA-SE um bom quarto mobilado, á rua do Rezende, 161, loja. (S 20288) E

ALUGA-SE um quarto mobilado a casal sem filhos, em casa de familia, a senhor do commercio; rua Gomes Freire, 80. (S 21095) E

ALUGA-SE uma boa sala de frente, com mobilia nova e chic, com ou sem pensão, para casal em casa familia. Av. Central, 155, 2º andar. (S 21197) E

ALUGA-SE um grande salão, segundo andar na rua Chile n. ?, trata-se no mesmo. (S 19508) E

RHEUMATOL
FORMULA DO D.R. LAURO SOUTA
Especifico do RHEUMATISMO
Sob qualquer forma que se apresente.
(16440)

ALUGA-SE a casa moderna da rua d. Cecilia n. 21, Rio Comprido, com cinco quartos e demais accommodações de todo o conforto, jardim, quintal, etc. Rua ... n. 88, sob., das 2 ás 15 horas. (S 20260) E

ALUGA-SE quartos com tratamento, bons aposentos com pensão, a pessoas distinctas; preços modicos. Rua Costa Barros n. 16. (S 20256) E

ALUGA-SE um appartamento de luxo, mobilado ou não, com optima pensão, para familia. Rua Francisco Muratori n. 42, casa de familia. (S 21111) E

ALUGA-SE ou vende-se, devidamente installado, um optimo atelier de costuras ou aluga-se a sala para este fim, escriptorio ou consultorio. Tem luz, telephone, sala de espera e limpeza. Rua 7 de Setembro n. 192, sobrado, por cima da alfaiataria "Santos Dumont". (S 19463) E

ALUGA-SE metade de um grande salão, á Av. Rio Branco, 90, 1º andar. (S 21052) E

ALUGA-SE parte de um 1º andar, com tres amplas sacadas, ponto magnifico. Largo de S. Francisco, 14, canto de Ouvidor. (S 20290) E

ALUGA-SE á Avenida Rio Branco, num 2º andar, um appartamento independente (com sala de frente e dois quartos internos, todos encerados não havendo outros inquilinos, e servindo para morada, escriptorio, etc., trata-se á travessa do Rosario n. 9, sobrado, com Vigiér. (S 21130) E

ALUGA-SE o 3º andar da Avenida Rio Branco n. 129, com grandes accommodações; chaves no Café São Paulo. (S 20158) E

ALUGA-SE em casa de familia, a moços decentes do commercio ou casal sem filhos, tres arejados commodos, com uma sala de frente, a rua do Theatro n. 21, 2º andar. (S 18997) E

ALUGA-SE o predio da rua Haddock Lobo n. 224. Trata-se á Avenida Rio Branco n. 124, das 14 ás 16 horas. (S 19408) E

ALUGAM-SE duas boas salas de frente, com pensão, em casa de familia de tratamento, a casaes sem filhos ou a rapazes; á rua Frei Caneca n. 45, 1º andar. (S 21014) E

ALUGAM-SE optimos aposentos, bem mobilados, com pensão de primeira ordem, a casaes de tratamento ou senhor do commercio. Avenida Gomes Freire 92. (S 20235) E

ALUGA-SE um quarto sem mobilia, a rapaz; rua do Rezende n. 77, sob.; tem telephone. (S 19261) E

ALUGAM-SE boas salas e quartos para escriptorio ou outro mister, com todas as commodidades. Avenida Rio Branco n. 129, 2º andar. (S 18924) E

ALUGAM-SE magnificos escriptorios, na Avenida Rio Branco, 129, 1º andar. (S 20194) E

ALUGA-SE um quarto de frente, com ou sem pensão, a casal ou dois rapazes, em casa de familia; á rua do Rezende n. 164. (S 20192) E

CASA mobilada, traspassa-se á rua Carlos de Carvalho, 22, sobrado; ver e tratar do meio-dia ás 5 da tarde. (S 18935) E

ESCRIPTORIOS — Alugam-se dois espaçosos escriptorios, em predio completamente novo, com installações de agua, luz e ascensor, completamente independentes e bem arejados. Rua Ouvidor n. 58, 1º andar. (S 21007) E

J. PINTO, constructor, Rua Buenos Aires, 131, sob., Tel. Norte 5236. Construcções, reformas, concertos, pinturas, parte á vista e parte á prazo; orçamentos, croquis, projectos e plantas; fiscalização e administração. (S 19483) E

SALA no centro, enorme, bem mobilada, com linda vista, boa pensão, telephone, roupas de cama, aluga-se á rapazes do commercio, ou a senhor distincto. Rua 13 de Maio n. 36, 2º andar. (S 19563) E

Lapa e Santa Thereza
ALUGA-SE um quarto para rapazes do commercio e precisa-se de um companheiro para sala de frente; rua da Lapa n. 61. (S 19412) F

O TONICO MAIS PODEROSO

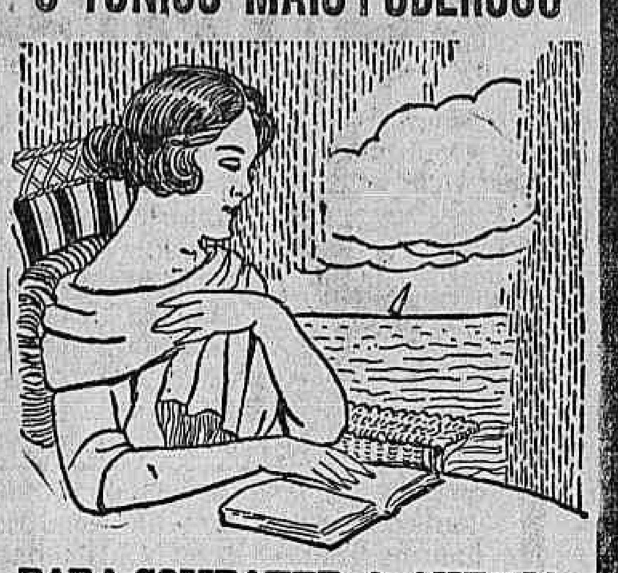

PARA COMBATER A ANEMIA

impõe-se, de accordo com os medicos mais celebres, uma alimentação phosphorada. Entre os preparados phosphatados a PHYTINA occupa uma posição de destaque, pois emquanto que os preparados mencionados se compõem de phosphoro mineral, o qual não é aproveitado pelo organismo, a PHYTINA, contrariamente a elles, contém 22,8 % de phosphoro, extrahido das sementes vegetaes, isto é completamente assimilavel pelo organismo.

Por conseguinte, tomando-se a PHYTINA, administra-se ao organismo o elemento para que possa curar-se com maior rapidez, e tal é a efficacia deste tratamento, que em poucos dias o doente melhora notavelmente: come com apetite, engorda, fortalece-se e recupera visivelmente as forças. Frequentemente, depois de 15 dias de começado o tratamento com a PHYTINA, nada mais existe do estado anterior, e o paciente sente-se cheio de forças e energias, gozando novamente o prazer de viver.

A' venda nas drogarias e pharmacias, em comprimidos e granulada.

A PHYTINA
Reintegra a Vitalidade

Representantes exclusivos para o Brasil:
HERM. SCHUBACK & CIA. — Rua Candelaria, 83
CAIXA POSTAL N. 237. —:— Rio de Janeiro.
Fabricantes:
Société pour l'Industrie Chimique á Bale
Basil éa — Suissa.
(15025)

ALUGA-SE um sobrado com quatro quartos, 2 salas e mais dependencias, á ladeira de Santa Thereza n. 110. Tratar á rua do Passeio n. 110, casa de moveis (Largo da Lapa). (S 20307) F

Cattete, Laranjeiras, Botafogo e Gavea
ALUGA-SA uma boa sala de frente, bem mobilada, a casal de tratamento ou a dois rapazes. Rua do Cattete, 335. (S. 21171) G

ALUGA-SE o magnifico predio da rua Farani n. 52, com accommodações para grande familia. As chaves acham-se no n. 212, da praia de Botafogo, esquina da mesma rua. Trata-se á rua do Ouvidor n. 129. (S. 19420) G

ALUGA-SE a senhor distincto quarto mobilado com pensão, em casa de familia de todo respeito. Rua do Cattete 25, sobrado. (S 19452) J

FAMILIA de tratamento, deseja encontrar um casal sem filhos para morarem juntos. Bairro de Laranjeiras. Cartas nesta redacção a C. L. (S 20393) G

ALUGA-SE um espaçoso quarto com pensão, perto dos banhos de mar, casa de familia. Rua Paysandú' 164. (S 211105) G

ALUGA-SE em casa de familia de tratamento, um bom quarto bem mobilado e com pensão, só a casal de trato, para ver das 10 ás 16 horas, á rua Carvalho Monteiro, 39. Cattete. (S 20244) G

ALUGA-SE um bom e arejado quarto, á rua Silveira Martins, em casa de um casal sem filhos, a uma senhora só, que trabalhe fóra; tratar com o sr. Armando, rua Uruguayana n. 7, Camisaria Cysne. (S 1206) G

ALUGA-SE uma boa sala de frente, mobilada ou um quarto, com optima pensão, á rua Marquez de Olinda n. 84 — Botafogo. (S 19833) G

ALUGA-SE um quarto e sala mobilada, na rua Pedro Americo n. 26 — Cattete. (S 20008) G

ALUGA-SE, á rua Sen. Vergueiro n. 86, em casa de familia de tratamento um amplo e bem arejado apartamento e mais um quarto confortavel e hygienico, ambos com ou sem mobilia e com cozinha de primeira ordem e todo conforto desejado. Tel. B. M. 3010. (S 19456) G

ALUGAM-SE quartos mobilados, a rapazes e casaes. Rua Santo Amaro n. 69. (S 21256) G

RINS, FIGADO ESTOMAGO
Effeito rapido e radical nas dôres dos rins, congestão do figado, ictericia, dyspepsia, arrôtos, máo halito, digestões difficeis e prisão de ventre habitual com as PILULAS "EMIL", vegetaes e sem diéta.

VIDRO, 3$000 — PELO CORREIO, 3$500.

Depositarios: PERESTRELLO FILHO & Cia.
URUGUAYANA, 66 — RIO.
Em Nictheroy: — DROGARIA BARCELLOS.
(584)

ALUGAM-SE proximo aos banhos, espaçosos quartos e salas, para pessoas de tratamento. Com pensão. Rua Corrêa Dutra, 29. (S. 20349) G

ALUGA-SE uma boa sala de frente mobilada, a rapazes do commercio ou casal sem filhos em Laranjeiras. Cartas nesta redacção a C. L. (S 20393) G

ALUGA-SE uma boa sala em casa de familia; á rua Corrêa Dutra n. 168. (S 21146) G

ALUGA-SE um porão para guardar moveis; á rua General Severiano n. 136. (S 20311) G

ALUGA-SE em casa de familia de todo o respeito, bom aposento mobilado, com agua corrente e todos os requisitos de hygiene. Casa e mobilias novas; a casal ou senhor d. fino trato. Linda vista sobre a bahia. Ladeira da Gloria n. 115 (praia do Russell, ao lado do Hotel Gloria). (S 17945) G

ALUGA-SE optima sala de frente, com 3 janellas, sómente a cavalheiro distincto ou casal sem filhos, sendo unico inquilino, em casa de pequena familia estrangeira. A sala está mobilada com muito bom gosto e é clara, grande e bem arejada. Preço 200$000, com café, rua Benjamin Constant n. 161 — Gloria. (S 19436) G

ALUGAM-SE salas e frente e quartos mobilados e com pensão. Pensão Cattete 242. (S 20218) G

ALUGA-SE uma saal de frente em casa de familia. R. Cattete 197, sobrado. (S 20219) G

ALUGA-SE um bom quarto de frente a um casal que trabalhe fora. Rua Pedro Americo n. 129, casa V. (S 21063) G

ALUGA-SE um quarto mobilado para moço do commercio, na rua Santo Amaro n. 136, Cattete. (S 19454) G

ALUGA-SE para pequena familia, parte do sobrado da rua do Cattete n. 306, composto de um quarto, sala de jantar, cozinha, banheiro, tanque, etc., por 250$000. Trata-se na mesma rua n. 282, sob., onde estão as chaves. (S 21077) G

ALUGA-SE sala de frente, mobilada e com pensão a moços distinctos, em magnifico predio, construcção moderna, casa de familia, á rua Paulo de Frontin, 68, sob., esplanada do Senado. (S 202292) E

ALUGA-SE em casa de familia, a cavalheiro, bom quarto mobilado, em sobrado. Silveira Martins n. 76, casa XIV. (S 20368) G

ALUGA-SE em casa de pequena familia, um esplendido quarto para casal ou pessoas que deem referencias, com optima pensão, por 400$. Rua das Laranjeiras n. 135, sob., Tel. 1190 B. Mar. (S 21248) G

ALUGA-SE uma sala e um quarto, bem mobilados, em casa de familia; rua do Cattete n. 249, 1º. (S 20374) G

ALUGA-SE, á rua Senador Vergueiro n. 80, quarto com pensão, para casal e sala para 3 ou 4 pessoas. (S 21219) G

SUOR FÉTIDO
dos pés e dos sovacos, catinga, frieiras, comichões, etc., desapparecem rapidamente com o uso do *"Suorol"*. Preço, 2$; pelo Correio, 2$500. Vende-se na Perfumaria "A' Garrafa Grande", á rua Uruguayana n. 66. PERESTRELLO FILHO & Cia. (586)

ALUGA-SE um quarto, bem mobilado, limpo e encerado a senhor do commercio, sem pensão, á rua Corrêa Dutra n. 70. (S 18878) G

ALUGA-SE uma linda sala de frente, bem mobilada, em casa confortavel, a senhor de tratamento, sem pensão; Cattete n. 54, sobrado. (S 20177) G

ALUGA-SE em casa de familia, um pequeno quarto mobilado, por 60$, rua do Cattete n. 3, sobrado. (S 20168) G

ALUGASE em casa de familia uma optima sala de frente, com pensão para casal sem filhos; rua Buarque de Macedo n. 21. (S 20166) G

ALUGAM-SE grandes quartos com pensão, para casaes, á rua Marquez de Abrantes, 170. (S 20191) G

ALUGA-SE o bom predio da rua Pinheiro Guimarães, 70, esquina de Conde Irajá, Botafogo, tem sete quartos e quatro salas. As chaves no n. 35. (S 21058) G

ALUGA-SE em casa de familia um espaçoso quarto mobilado e com pensão, a casal ou a dois senhores respeitaveis. Rua S. Clemente, Tel. Sul 254. (S 19475) G

ALUGA-SE boa sala e quarto para casal e cavalheiro. Rua Corrêa Dutra n. 31, Flamengo. (S 19496) G

ALUGA-SE um bom quartinho mobilado, prefere uma senhora que trabalhe fóra, por 100$000 e café, em casa de familia de todo respeito; rua do Cattete n. 166. (S 10549) G

ALUGA-SE um bom quarto mobilado, para casal sem filhos ou cavalheiro distincto, casa de familia de respeito. Tel. B. M. 1001, Corrêa Dutra, 50, sob. (S 20146) G

EM predio bem installado, alugam-se bons commodos para casaes e para solteiros, com todas as commodidades. Rua Santo Amaro, 72. (S 20304) G

EM magnifico predio á rua Santo Amaro n. 81, alugam-se bons appartamentos, completamente independentes, com banhos frios e quentes, telephone, etc. (S 20205) G

QUARTOS claros, arejados, mobilados, com optima pensão, alugam-se para casal ou rapazes, no largo do Machado n. 42, esquina de Bento Lisboa. Tel. B. M. 1283. (S 19491) G

QUARTO — Aluga-se um mobilado unico inquilino, em casa de familia de tratamento; rua Pedro Americo n. 36, sobrado. (S 20323) G

SOBRADO — Aluga-se um a quem ficar com a mobilia, com 5 quartos, 2 salas e mais dependencias, rua Benjamin Constant 145. Tel. B. M. 766. (S 21034) G

PRECISA-SE alugar um quarto, situado em Botafogo, em casa de familia discreta. Cartas para este jornal, a I. M. V. (S 20155) G

SALA de frente, mobilada, aluga-se a um casal. Rua Buarque de Macedo n. 39. (S 20346) G

SALA de frente, todo conforto, excellente pensão, aluga-se; rua das Laranjeiras n. 181. (S 19550) G

Leme, Copacabana e Leblon
ALUGAM-SE aposentos independentes, á rua Figueiredo Magalhães n. 141, proximo á praia. (S 21201) H

ALUGA-SE por contrato, mobilada ou não, casa á rua 28 de Agosto, Ipanema; 4 quartos, 3 salas, quarto creados, garage, grande terreno, predio novo. Inf. tel. V. 4642. (S 19564) H

ALUGA-SE a casa da rua Araujo Gondim n. 26 (Leme), tendo dois quartos e duas salas, banheiro e todas as commodidades modernas, para familia de alto tratamento. Para informações na casa ao lado no n. 36. (S 20206) H

ALUGA-SE uma casa em Copacabana, com 3 quartos, 2 salas e mais dependencias, quasi esquina da Av. Atlantica, por 250$000 a quem comprar os moveis por 6:500$000. Cartas nesta redacção a M. N. (S 20274) H

Catumby, Estacio e Rio Comprido
ALUGAM-SE dois quartos, juntos ou separados, para um casal, á r. de Catumby n. 26. (S 20384) J

ALUGA-SE uma sala ricamente mobilada, a casal, com ou sem pensão; á rua Itapiru' n. 214. (S 19388) J

ALUGA-SE o armazem da rua Machado Coelho n. 93; trata-se na rua General Pedra n. 122. Telephone Villa 4840. (S 19000) E

ALUGA-SE ou vende-se o predio á rua Tenente França n. 17, Cachumby, com 4 quartos, 2 salas, e mais dependencias, medindo 22 metros de frente, por 39 de fundos. Trata-se á rua Barão de Iguatemy n. 48, das 10 1/2 ás 12 horas e das 17 ás 19 horas, com o proprietario. (S 21050) J

ALUGA-SE uma casa com dois pavimentos, boas accommodações e grande quintal, á avenida Paulo de Frontin n. 525. Para ver das 11 ás 13 horas. Trata-se na r. Senado, 237. (S 19378) J

ALUGA-SE grande predio á rua General Argollo n. 21, junto ao Campo de S. Christovão, mostra-o por obsequio a familia que occupa-o. Trata-se á rua d. Maria, 69, Aldeia Campista. Tel. Villa 5854. (S 21110) J

ALUGA-SE uma ou duas portas, á Avenida Salvador de Sá, 29. (S 21113) J

ALUGA-SE optima casa com 5 quartos, duas salas, á rua Maia Lacerda n. 76. Trata-se na Comp. de Administração Garantida. Rua da Quitanda n. 73, sob. (S 20303) J

Cêra para dôr de dentes do Dr. LUSTOSA
Infallivel! Tubo 2$500.
Procure na sua pharmacia.
(19115)

Haddock Lobo e Tijuca
ALUGA-SE em pensão familiar, casa com todo conforto, em centro de jardim e muito arejada, optimo tratamento, quartos bem mobilados a pessoas de fino trato e respeito. Tel. Villa 5037. (S 21252) K

ALUGAM-SE dois quartos, em casa de familia, juntos ou separados, com ou sem pensão; rua Aristides Lobo n. 216. (S 21212) K

ALUGAM-SE as esplendidas casas á rua do Mattoso ns. 80 e 117, com 10 e 11 quartos; banheiras, aquecedores, fogões a gaz e apparelhos sanitarios os mais modernos. As chaves no n. 117. Trata-se na rua de S. Pedro n. 61, 1º das 10 ás 15 1/2 horas. (S 16916) K

ALUGA-SE um esplendido quarto para senhores do commercio, á rua Haddock Lobo n. 125. (S 10357) K

ALUGA-SE por 450$000 o predio da rua Conde Bomfim, 109-A, 2 salas, 3 quartos, quarto criado, quintal e mais dependencias. Chaves e tratar no 109. (S 20280) K

ALUGA-SE, á rua Conde de Bomfim n. 1.253, isto é, vende-se em leilão, no dia 21 do corrente, ás 4 1/2 da tarde, pelo Ernani, em frente ao mesmo, esse bello predio apalacetado, para grande familia, garage, jardim, chacara e todo conforto moderno. Está vago e com o habite-se. (S 21019) K

ALUGA-SE ou traspassa-se o contracto de um predio prestes a se vagar na rua Conde de Bomfim, constando de loja e sobrado, tendo este cinco quartos, sala de visitas, sala de jantar, copa, cozinha, banheiro, bom quintal, etc., e a loja amplo armazem dois bons quartos, banheiro, boa area, etc. Informa-se no n. 96, da mesma rua. (S 21003) K

ALUGAM-SE dois magnificos quartos com pensão, a casal sem filhos ou moços solteiros. Conforto, hygiene e cozinha de 1ª ordem. Rua Conde de Bomfim n. 834. (S 21084) K

ALUGA-SE uma sala de frente, mobilada ou não e um quarto mobilado com pensão, em casa de familia seria. Informações com os srs. Jorge e Gouveia, ás ruas da Carioca e Haddock Lobo n. 25 e 155. (S 20253) K

ALUGA-SE uma sala e quarto em casa de familia, para casal ou solteiro do commercio. Rua Santa Sophia n. 36, Tel. Villa 4198. (S 21112) K

QUARTOS — Em excellente palacete, alugam-se amplos quartos com optima pensão, a familias de tratamento. Rua Barão de Ubá, 89. (S 19469) K

QUARTO — Aluga-se um optimo a senhor de maximo respeito; á rua Mariz e Barros, 517. (S 19539) K

São Christovão, Andarahy e Villa Isabel
ALUGA-SE ou traspassa-se o contrato por dois annos, de um predio á rua General Silva Telles, 20, Andarahy, tendo este 5 quartos e mais dependencias amplas, com porão habitavel, jardim, um grande quintal e todo o conforto moderno. Ver e tratar no mesmo predio. (S 20390) L

ALUGAM-SE quartos a pessoas de alto tratamento; á rua Alzira Brandão n. 41. (S 21204) L

ALUGA-SE, no campo de S. Christovão, n. 50, uma bella sala de frente, a moço do commercio. (S 20326) L

ALUGA-SE confortavel aposento, a casaes ou solteiros de fino trato. Pensão Silva Lobo. Rua Mariz e Barros, 200. (S. 19919) L

ALUGA-SE uma sala ou quarto, em casa de familia, a cavalheiro de tratamento rua Mariz e Barros 317, proximo a Affonso Penna. Tel V. 3591. (S 20240) L

APOSENTOS muito arejados, aluga-se no sobrado da rua Escobar n. 86. (S 18903) L

ALUGAM-SE bons quartos espaçosos e arejados, á rua Barão de Ubá n. 45. (S 19347) L

ALUGAM-SE salas e quarto com ou sem mobilia, banheiro e telephone V. 3491; rua do Mattoso n. 183. (S 19426) L

ALUGA-SE optima casa com cinco quartos e duas salas, á travessa Derby Club n. 37; trata-se na Comp. de Administração Garantida. Rua da Quitanda n. 73, sob. (S 20302) M

SALA grande, independente, casa de familia, rua d. Maria, 54, Aldeia Campista. (S 17768) L

SALA e alcova, grandes, frente para rua, entrada independente, aluga-se a casaes sem filhos, ou pessoas que trabalhem fóra e não cozinhem; deposito 150$000, aluguel 150$000 adiantados, á rua Gonzaga Bastos, 76, Aldeia Campista. (S 21216) L

TERRENOS
Vendem-se no aprazivel bairro do Andarahy esplendidos lotes bem situados nas seguintes ruas: Iraty, Indayassú, Barão de Vassouras, Juparanã, Pontes Corrêa, Maxwell, Ladislau Netto, Amaral, Barão de S. Francisco Filho, Barão de Mesquita e Uruguay.

Lotes a partir de Rs. 2:000$000
VENDAS A DINHEIRO OU A PRESTAÇÕES ATÉ AO PRAZO DE CINCO ANNOS.
Trata-se á Rua S. Pedro n. 132, sobrado. — Telephone Norte 3259.
(19130)

SUBURBIOS
ALUGAM-SE duas salas, 2 quartos, cozinha, luz electrica, banheiro, esgoto e quintal, com entrada independente, em casa de um casal sem filhos, 3 minutos do trem da Central, o bonde de Cascadura; trata-se na rua Nogueira n. 27, estação Quintino Bocayuva. (S 19526) M

ALUGA-SE bom armazem com morada, para familia; rua Viuva Claudio n. 325. Trata-se á rua Larga n. 50. (S 18998) M

ALUGA-SE um quarto e uma sala de frente, para um casal sem filhos, na rua Bella Vista n. 95-A — Engenho Novo. (S 19382) M

ALUGA-SE a um casal sem filhos, um bom quarto, na rua Marechal Rangel n. 153, perto das estações de Cascadura e Madureira; bondes á porta. (S 19410) M

ALUGA-SE, por 200$, o predio n. 20, da rua Juvenal Galeno (ex-Leandro), perto da estação Olaria. — Chaves no predio pegado. Trata-se com Souza, rua da Assembléa n. 45, sobrado. (S 18996) M

ALUGAM-SE as casas 35 e 37, da rua Jahu', 2 quartos, 2 salas, cozinha, privada, tanque, e banheiro cada uma, 160$000. Engenho Novo. (S 18916) M

ALUGA-SE uma casa para negocio e familia, na rua Leopoldina Rego 356, estação de Olaria; ver e tratar pegado no açougue. (S 19302) M

VENDE-SE o predio reconstruido, com jardim, bom quintal, tendo boas accommodações, á rua Pereira Nunes n. 17 (Barão de Mesquita). Trata-se á rua Dr. Garnier n. 183, casa XXIV. (S 21097) N

VENDE-SE grande predio, na rua das Dores n. 37. — Todos os Santos, póde ser visto das 8 horas até á tarde, pela maior offerta; inf. no mesmo. (S 20245) N

VENDE-SE uma casa estylo moderno, construida ha poucos mezes, com 2 q., 2 s., a de jantar pintada a oleo, cozinha com azulejo e fogão a gaz, quarto de banho com banheira, varanda ao lado, terreno de 10 x 40 e bondes quasi á porta; ver e tratar, á rua Mauá n. 115, Meyer, bonde de Cachamby. Não se attende intermediarios. (S 19478) N

VENDEM-SE dois predios acabados de edificar, com todos os requisitos para pequena familia, á rua Manoel Alves, Meyer. Trata-se no n. 28, da mesma rua. (S 20298) M

VENDE-SE o superior terreno á rua do Aqueducto n. 27, antigo, Santa Thereza, com frente tambem para a travessa do Aqueducto, hoje rua Francisco de Castro, em leilão, pelo leiloeiro PALLADIO, sabbado, 22 do corrente, ás 4 1/2 horas da tarde, em frente ao mesmo. (S 18880) N

VENDE-SE uma casa nova, está vasia, rua calçada, na parte alta; informa-se no botequim, no largo da rua Quatro de Novembro, na est. de Ramos, E. F. Leopoldina. (S 20359) N

PILULAS de VIDA do DR. ROSS Tonico Laxativo Universal. (3782)

ALUGA-SE optima casa para pequena familia, á rua Diamantina, 39, est. do Riachuelo; chaves no n. 41. Trata-se na Camisaria Gomes; travessa de S. Francisco n. 34. (S 19559) M

ALUGA-SE o predio n. 39, da rua Visconde de Santa Cruz, no Engenho Novo. Tem quarto quartos e mais dependencias. Tratar na rua S. Francisco Xavier n. 856, das 8 ás 10 e das 19 ás 21 horas. (S 20264) M

PREDIO — Aluga-se, por contrato ou vende-se, á rua Candido Benicio n. 111. Trata-se na mesma. (S 19555) M

ISOLADORES
Companhia Paulista de Material Electrico
RIO DE JANEIRO
RUA SÃO JOSÉ, 76
(13244)

VENDE-SE por 16 contos, uma boa casa para morada, com dois quartos, duas salas e mais dependencias; luz e agua, grande quintal; rua Bomsuccesso n. 115, no ponto dos bondes de Bomsuccesso; trata-se na rua da Quitanda n. 202, com o sr. Fontes. (S 19533) N

VENDE-SE, em Botafogo duas boas casas por 35 contos cada uma, sendo metade á vista e metade a prazo de tres annos, cada casa tem 4 quartos e 2 salas, com jardim e grande quintal; trata-se na Av. Rio Branco n. 181, sala 4. (S 21239) N

VENDE-SE uma casa com 2 quartos, duas salas e cozinha, com varanda, tem muita agua e luz, na rua Monsenhor Marques n. 84, em Jacarépaguá. Ver e tratar. Preço 15 contos. (S 21253) N

VENDE-SE um lindo predio para familia de tratamento, em Copacabana, proximo 3 minutos dos banhos de mar; preço 80 contos; 2 em Botafogo para familia de tratamento preço dos dois, 100:000$000 e outros palacetes. Informa-se á rua do Ouvidor n. 68, 2º andar, sala 1, das 12 ás 15 horas. (S 21249) N

VENDE-SE em Copacabana e Ipanema, esplendidos lotes de terreno, prompto para construir; preço barato, constroem-se predios a prestações a longo prazo; Av. Rio Branco n. 181, sala 4. (S 21239) N

VENDEM-SE os predios da rua Paraguay ns. 16 e 18, S. Christovão com 3 q., 2 s., etc., em leilão, sabbado, dia 22, pelo leiloeiro Gusmão. (S 193216) N

NICTHEROY
ALUGA-SE á rua da Conceição, 25 um sobrado novo, com todas as commodidades, proprio para familia e consultorios; trata-se no mesmo, na Casa Atlas, com o sr. Theodoro, ou no Rio; á rua da Carioca n. 40, com o sr. Faria. (S 17753) T

O melhor para as crianças com lombrigas
O Vermifugo EMIL é um xarope de sabor agradavel e de effeitos seguros nas lombrigas e varias especies de ascarides.

E' completamente inoffensivo; não é irritante, a exemplo dos vermifugos oleosos.

E' preparado com vegetaes da flora brasileira, dos que são usados pelas commissões medicas no interior dos Estados, e, por isso, destróe todos os vermes, inclusive o anchylostomo.

Mas ainda, mesmo quando as creanças nervosas e insomnes não expillam bichas, usando o Vermifugo EMIL, conseguem, com o seu uso, a calma e o dormir tranquillo.

O Vermifugo EMIL serve em qualquer caso, em creanças e adultos. Não tem dieta.

A' venda nas principaes pharmacias e drogarias. Preço: vidro 2$500; pelo Correio, 3$500.

Deposito geral: RUA URUGUAYANA N. 66.

PERESTRELLO FILHO & Cia. (585)

ALUGA-SE uma boa casa, em centro de grande terreno, para Hotel Collegio ou moradia. Trata-se Gavião Peixoto 70, Icarahy. (S 21042) T

Compra e venda de predios e terrenos
CASA. Compra-se uma pequena casa nas Laranjeiras ou ruas adjacentes. Rua Ouvidor, 58, 1º andar, com o sr. Accioly. (S. 19499) N

CONSTRUCÇÕES a prestações e a dinheiro, 38 predios entregues no anno proximo findo, e outros tantos em execução SOC. IMMOBILIARIA DE CREDITO Ltda. Av. Rio Branco, 137, 1º andar. Tel. Norte 7799 e 4783. (S. 21122) N

CONSTRUCÇÕES de predios, parte á vista e parte a prazo; reconstrucções, concertos, pinturas, pagamentos com alugueis, administração e fiscalização de obras; croquis, plantas e orçamentos, com J. Pinto, rua Buenos Aires, 131, sob., Tel. Norte 5236. (S 19483) N

CASAS — Constroem-se, desde 15 contos, recebendo metade em prestações. E. de Construcções. Rua Visc. Inhauma, 82. (S 15156) N

VENDEM-SE os pequenos predios para familia, á rua da Gamboa n. 261, 263 e 271, em leilão, sexta-feira, pelo leiloeiro Gusmão.

VENDE-SE o pequeno predio á rua Matto Grosso n. 38, no Morro da Conceição, em leilão, pelo leiloeiro Gusmão, na sexta-feira. (19315) N

VENDE-SE um terreno 10 x 49, á rua Barão de Itaipu', junto ao n. 45, lado de Barão de Mesquita. Trata-se: 24 de Maio n. 152. (S 10553) N

VENDE-SE os predios n. 564 e 566 da rua S. Christovão, para moradia de familia. Venda em leilão, no sabbado, o leiloeiro Gusmão. (S 193216) N

VENDEM-SE e constroem-se predios, a partir de 15 contos, recebendo-se metade do preço a 5 annos de prazo. SOC. IMMOBILIARIA DA CREDITO Ltda. Av. Rio Branco, 137, 1º andar. Tel. Norte 7799 e 4783. (S. 21122) N

VENDEM-SE predios no centro; Informa-se á rua do Ouvidor, 68, 2º andar, sala 1, das 12 ás 15 horas. (S 21249) N

VENDE-SE a casa da rua Sorocaba n. 38; trata-se na leiteria Mineira, á rua de S. José 113. (S 19416) M

ELIXIR DE CHAPEU DE COURO E SUCCUPIRA COMPOSTO
ANTI-SYPHILITICO E ANTI-RHEUMATICO
(13.27)

CONSTRUCÇÃO e reforma a prestações e a longo prazo e preço barato, fazemos em qualquer ponto. Trata-se na Av. Rio Branco n. 181, sala 4. (S 21239) N

J. PINTO, constructor. Rua Buenos Aires, 131, sob., Tel. Norte 5236. Construcções, reformas, concertos, pinturas, parte á vista e parte á prazo; orçamentos, croquis, projectos e plantas; fiscalização e administração. (S 19483) N

FAZENDA a vender-se com 54 alqueires de terras, para todas as culturas, pasto, situada no 2º Districto do Municipio de Valença, Estado do Rio, com casa de moradia e para colonos, tulhas, engenho de beneficiar café e canna, e algumas cabeças de gado bovino. Trata-se o dr. Celso Esteves, na estação de Juparanã. Estrada de Ferro Central do Brasil. (S 19465) N

VENDEM-SE: uma boa casa com 2 salas, 3 quartos, cozinha e fogão a gaz e privada, com um lote de terreno ao lado, com um pequeno barracão no mesmo; preço 21:000$000. Ver e tratar no mesmo, á rua Antonio de Padua n. 14 — E. do Riachuelo. (S 19492) N

VENDE-SE na rua Barão de Mesquita, por 125 contos, um rico predio com grandes commodidades, jardim na frente e ao lado, mede 23 metros de frente por 62 de fundos; trata-se á Av. Rio Branco n. 181, sala 4. (S 21239) N

VENDAS DIVERSAS
VENDE-SE um bilhar particular, novo, com jogo de bola, marfim e 14 tacos. Informa-se Lavradio, 61. Barbosa. (S. 20348) O

VENDE-SE um bom piano, 1 mobilia de sala de visitas e 1 de quarto de casal; á rua Barata Ribeiro 312. (S 19466) O

VENDE-SE um guarda-casaca estylo inglez, novo, a quem mais offerecer. Boulevard 28 de Setembro n. 225, sobrado. (S 21086) O

VENDE-SE uma mobilia de sala de jantar, composta de uma mesa elastica com 5 taboas, 6 cadeiras, uma crystalleira, um etager, tudo em bom estado; ver e tratar no Theatro Phenix (entrada pela rua Mexico), das 10 ás 13 horas, com o senhor. Pedro Rotta. (S 20254) O

VENDE-SE a particular, bonita, moderna e nova mobilia de quarto para casal, cor clara, e sala de jantar, cor de vinho, por 2:100$000. Negocio de occasião. Ver á praia de Santa Luzia n. 232, 2º andar. Tratar á rua da Misericordia n. 73, loja. (S 20316) E

VENDE-SE uma machina cinematographica para salão; Uruguayana ns. 38—40. (S 20306) O

VENDE-SE linda gata Angorá cinzenta, á rua Carvalho Monteiro n. 57, Cattete. (S 20296) O

VENDE-SE um saxophone novo, alto mi bemol, á rua S. Francisco Xavier, 388. (S 19304) O

VENDE-SE em Barra Mansa, Estado do Rio de Janeiro, uma typographia propria para obras e jornal. Cartas e informações com Albino de Souza Machado naquella cidade. Preço modico. (S 21126) O

VENDEM-SE dois automoveis completamente reformados e licenciados, sendo um americano e outro europeu; ver e tratar na Garage Luso Brasileira, com o pintor, Boulevard 28 de Setembro, 191. (S. 20340) O

VENDE-SE uma machina Singer-gabinete, ou uma com 5 gavetas, são de costura, e bordar; quasi novas, motivo urgente; rua Affonso Penna n. 89, casa I, prox. Hadd. Lobo. (S 19560) O

VENDE-SE um restaurante, centro commercial, ou traspassa-se o contrato do predio. Preço modico; tratar com o sr. Alves, das 12 ás 14; rua D. Delphina n. 15 — Tijuca. (S 10566) O

VENDEM-SE capas para mobilia, a 85$. Stores bordados com armação a 25$; á rua Senador Euzebio, 88, tel. Norte 4079. Casa Verde. (S 16811) S

VIAS URINARIAS
Syphilis, molestias venereas e da pelle
DR. BELMIRO VALVERDE
Da Academia de Medicina
Tratamento rapido e garantido dos estreitamentos da uretra, gonorrhéas, cystites, hydroceles e hemorrhoidas. Exame directo da uretra, por apparelhos proprios. Cons.: largo da Carioca, 10; 1 ás 6. (3095)

TRASPASSES
TRASPASSA-SE a pensão installada no confortavel predio da Av. Gomes Freire n. 92, esta casa está dotada para grandes lucros, dependendo apenas de sua gerencia, o motivo é molestia do actual proprietario. Trata-se na mesma ou com dr. João Antonio de Oliveira; á rua da Candelaria n. 77. (S20353) P

TRASPASSA-SE casa de pensão, com 20 quartos, em rua transversal do Cattete, trata-se com o sr. Martins. Rua do Cattete, 211. (S 19513) P

TRASPASSA-SE um sobrado bem mobilado, com contracto, longo para grande familia ou pequena pensão; informa-se á rua do Cattete, 249, sobrado. (S 20373) P

Achados e perdidos
GRATIFICA-SE quem entregar á rua do Mattoso n. 111, um terço de madreperola, perdido á rua do Estacio. (S 19377) R

PERDEU-SE no dia 13 de setembro de 1923, uma carteira de identidade e uma licença de ambulante de fazendas, do sr. Hilias Miguel quem encontrar queira entregar na rua São Francisco Xavier n. 928, que será gartificado com 20$000. (S 20197) Q

DIVERSOS
ANTES de comprar o remedio aconselhado, saiba o preço na Drogaria André; Sete de Setembro, 30. (S 16812) S

AUTOMOVEL Hupmobile, vende-se um com taxi redondo, parafuses, helice, estatueta, prompto a funccionar. Ver e tratar n a Garage Pinheiro. (S 19521) E

A CASA Cotrim, vende machinas Singer novas, a prestações de 20$ mensaes, usadas de 60$ a 400$, a dinheiro, troca-se, concerta-se e compram-se machinas Singer, de 3, 5 e 7 gavetas, paga-se bem manda-se mecanico a domicilio; á rua da Constituição n. 58, loja, Tel. Central 4242. (S 18582) S

ADALBERTO DE ANDRADE — Casa de emprestimos sobre penhores; rua 7 de Setembro, 227, perdeu-se a cautela n. 77.266 desta casa. As providencias já foram dadas. (S 19486) S

COMPRA-SE e vende-se moveis usados, machinas, pianos e mais artigos que representem valor; paga-se bem, attende-se chamados pelo telephone Norte 6305, rua Visconde de Itaúna 161. (S 20215) S

COMPRAM-SE moveis, pianos, metaes, crystaes, louças tapetes, estatuas de bronze, machinas de costura, cofres de ferro; attende-se qualquer hora, paga-se bem. Telephone Central 1241. Av. Mem de Sá, 208. (S. 20268) S

COMPRA-SE roupas usadas de homens, moveis, machinas de costura e tudo que tenha valor; paga-se mais que qualquer outra casa; á rua José Mauricio, 36, Tel. Central 5931. (S 18893) S

CARTOMANTE, vidente e somnambula, rua S. Leopoldo n. 19. Nictheroy, proximo á ponte das barcas. (S 20042) S

COMPRA-SE moveis, pianos, machinas para costura, cofres de feira; attende-se chamados urgente e paga-se bem. Tel. C. 2044, Av. Mem de Sá, n. 189. (S 18968) S

CASA VERDE — V. Ex. está noivo? Deseja comprar moveis de fino gosto? Queira visitar a nossa exposição. Rua Senador Euzebio n. 88. Tel. Norte 4079. (16811) S

CHAPÉOS DE SENHORA — Fazem-se e reformam-se pelo menor preço; rua Sta. Luiza n. 184, sob. Tel. C. 1700. (S 18868) S

Dinheiro para hypothecas, descontos e cauções, qualquer quantia a juros de 10 % e 12 % ao anno. Informa-se á rua Buenos Aires, n. 131, sobrado. Tel. Norte 5236. (S 19481) S

DESCONTOS — Titulos commerciaes e particulares. Taxas modicas. Rua de São Pedro n. 42. (S. 16025) S

DESAPPARECEU uma mula castanha; gratifica-se quem a entregar á rua do Senado, 256. (S 21245) S

DESEJA-SE alugar uma casa de quatro a cinco quartos, mobilada ou não; entre Flamengo e praia de Botafogo. Resposta com urgencia á caixa postal n. 980 a L. G. (S 19556) S

Doenças venereas Tratamento cuidadoso e rapido quanto possivel da gonorrhéa e das suas complicações na urethra, prostata, testiculos, bexiga e rins; da syphilis; dos cancros molles e das adenites, etc. — pelo DR. JULIO DE MACEDO, á rua da CARIOCA 54-A (de 8 ás 11 e de 1 ás 6). (S 21213) S

DINHEIRO — Empresta-se na Companhia Territorial e Constructora; á rua de S. Pedro n. 61, sobre mercadorias e moveis, ficando estes em poder do devedor. (15088) S

DINHEIRO a juros desde 10 % ao anno, empresta-se sob hypothecas e alugueis de predios, apolices, e compra-se predios e terrenos. Cartas neste jornal ao sr. Junior, sem intermediarios. (S. 19473) S

ESPIRITA somnambulo — Consultas sobre qualquer sentido, fazendo desapparecer os azares, embaraços, rivalidades da vida, por mais difficeis que sejam; trabalhos verdadeiros e garantidos; á rua Barão de Petropolis n. 93. Rio, bondes de Estrella á porta, tambem servem os de Itapiru' e Catumby. (S 20007) S

EMPRESTIMOS a commerciantes e a particulares, a curto e longo prazo. Taxas modicas. Rua de S. Pedro 42. (S. 16025)

FAZ-SE vestidos por qualquer figurino, para senhoras e mocinhas, rua do Cattete 25, sobrado. Preços modicos. (S 19451) S

RADIO TELEPHONIA
Apparelhos e peças
MESTRE & BLATGÉ, S. A.
Rua do Passeio, 50
(16277)

GALLINHAS de raça e ovos para reproducção; vendem-se na Ascurra Basse Cour. Lad. Ascurra n. 55. (S 15304) O

HYPOTHECA — Empresta-se 30 contos, tratar na praça 7 de Março n. 7. (V. Isabel). Negocio urgente. (S 10395) S

Gonorrheno 1 só vidro qualquer basta! para gonorrhéa desapparece os corrimentos em 3 dias. Vº. 3$. Pelo correio 5$. R. General Pedra 88 e N. 88. (S 20192)

Gonorrhéa Syphilis Cura da gonorrhéa em poucos dias, por novo processo allemão de exito comprovado, bem como de todas as suas complicações. — Tratamento da syphilis e todas as suas manifestações, com injecção indolôr, de effeitos garantidos. — URUGUAYANA 134, de 8 ás 11 e 1 ás 6. — DR. RUPERT PEREIRA. (S 20366) S

HOJE, vendem-se ternos de casemira fina, de paletot sacco, fark, smock, casaca, sobretudos, capas, 390$, por 25$, 30$, 35$, 45$, 55$, 60$, 65$, 80$, 90$ a 150$ e paletots de casemira, desde 10$ e colletes desde 5$, uniformes chauffeurs de 300$ por 30$, 35$, 40$, 50$ a 90$; para senhoras, vestidos finos para theatros, passeios, baile, de 400$ por 30$, 35$, 40$, 50$ a 90$, e capas desde 35$, costumes desde 25$ e saias desde 10$, chapeus desde 5$ e outros artigos, liquidação até acabar. R. Senador Dantas 75. Casa Rollas. (S 20068) O

Hypothecas — Qualquer quantia a juros modicos, informa-se á rua Buenos Aires n. 131, sob. Tel. Norte. 5236. (S 19482) S

HYPOTHECA — Empresta-se 50 contos, sobre predios bem localisados a 10 e 12 º/º, sem commissão. Trata-se na rua dos Invalidos, 134, Serraria; reservadamente com o Chiquinho. (S 20259) S

IMPOTENCIA — Seu tratamento. Assembléa 54, das 9 ás 9, DR. PEDRO MAGALHÃES. (S 15075) S

J. PINTO, constructor, rua Buenos Aires n. 131, sobrado, construcções, reconstrucções, concertos; prazo á vista e parte a prazo, orçamentos, croquis e plantas; fiscalizações e administração. Tel. Norte 5236. (S 19483) S

MACHINA SINGER de costura, concertam-se a domicilio. Tel. Villa 2659. (S 19273) S

MME. VAGUIMAR, reside á rua S. Leopoldo n. 19. Nictheroy, proximo á ponte das Barcas. (S 20043) S

MME. TAGILD — Mudou-se para rua S. Januario n. 224. (S 21179) S

MME. Oriental, espirita e celebre cartomante e sciencias occultas com 20 annos de pratica em Jerusalem e na maior parte da Europa. Revela o segredo humano pela graphologia physionomica, lê a palma da mão e toda a sina da pessoa. Consultas todos os dias, á rua da Constituição 47, 1º andar. Tel. C. 2508. (S 20319) S

MACHINA Singer de costura, compra-se uma ou uma cautela da mesma. Tel. 2659 Villa. (S 19267) S

MACHINAS SINGER a prestações. Trocam-se, e concertam-se. Machinas usadas de 60$, para cima. Deposito Frei Caneca, 123. Tel. Norte 4976. (S 21229) S

OFFERECEM-SE capas para mobilia, a 85$; Stores bordados a 25$ com armação; á rua Senador Euzebio 88, tel. Norte 4079. Casa Verde. (S 16811) S

OFFERECE-SE um casal allemão sem filhos, para trabalhos em casa de familia ou hotel, o marido, encerador ou lavador de automoveis, e mulher, arrumadeira ou copeira. Tratar na rua Acre 26. (S 19498) S

OCCULTISMO, quer uma consulta sobre o seu futuro ou sobre qualquer outro assumpto, negocios, amor, casamento, emprego, embaraço de vida realizam-se por trabalhos verdadeiros e garantidos, escreva hoje mesmo a Mme. Stella. Caixa Postal 62 Nictheroy. E. do Rio mandando endereço e sello para resposta. N. B. Attende-se a qualquer distancia e as consultas são em clarividencia somnambulica não confundir com cartomancia. (S 20362) S

PENSÃO especial, á rua do Rosario 154, loja. (S 17566) S

PIANO — Compra-se um de particular e paga-se bem, telephonar para C. 4623. (S 17591) O

PENSÃO A DOMICILIO — Fornece-se excellente; rua Barão de Ubá 89. (S. 19470) S

PIANO — Vende-se um allemão quasi novo, rua Sampaio Vianna n. 55. (S 19433) O

PIANOS — Afinam-se por 10$000 e concertos baratos, na rua Acre n. 81, sobrado. Tel. Norte 6081. (S 20149) S

PIANOS — Compra-se, e quem melhor paga. Tel. Norte 1188. (S 18932) S

PIANOS — Alugam-se, á rua Senador Euzebio n. 30. (S 18531) S

PIANO — O melhor pelo menor preço, Vende-se, Carioca 43, das 13 ás 17 horas, Gymnasio de Minas, F. Mallio. (S 20054) S

PIANOS a 500$, 800$, 1:000$, 1:300$, 1:600$, 2:300$. Vendem-se, compram-se, concertam-se, e afinam-se, Boulevard S. Christovão 10. T. 4953. Norte. (S 20071) S

PIANO — Compra-se urgente, para particular, embora precise reparos. Tel. 241 Villa. (S 20026) S

PIANO e harmoniums usados, vendem-se por baixo preço; ver para crêr; Boulevard S. Christovão 10. (S 17225) S

PHARMACIA HOMŒOPATHA — Vende-se uma, bem afreguezada, em ponto magnifico. Ver e tratar á rua do Cattete n. 116. (S 20338) S

PIANO — Compra-se; travessa 11 de Dezembro, 17, Mattoso. (S 19476) S

PRECISA V. Ex. obter sorte? Se é infeliz — quereis obter tudo o que desejares, rapidamente, — escreva hoje mesmo para a Caixa postal n. 21 — Belemzinho — S. Paulo, enviando um enveloppe sellado, com o vosso endereço, para a resposta. (S 21217) S

PIANOS e autopianos — Não comprem sem pedir catalogos ou visitar a grande e bella exposição de pianos crapaud, de armario e autopianos novos e authenticos, de 12 das principaes fabricas allemãs. Preços populares, sem competencia, e dá-se prazo. A casa que mais pianos vende. R. Ferreira & C. Rua São Francisco Xavier, 388 — T. V. 3.068. (16810)

SYPHILIS e consequencias cura radical, injecções INDOLORES, de sua preparação. 606 e 914. Assembléa n. 54, das 10 ás 21. DR. PEDRO MAGALHAES. (S 15075)

UMA senhora nortista acceita pensionistas e fornece pensão a domicilio; Phone B. M. 682. (S 21046) S

UMA senhora tendo 1 filha deseja encontrar casa de familia de tratamento, para cozer qualquer artigo de senhora e creança, não faz questão de grande ordenado. Rua Visconde de Itauna n. 97, casa 19, andar terreo. (S 20 ...)

VESTIDOS finos e roupas de homens, compra-se, paga-se bem. R. Senador Dantas 75. Tel. C. 3342.

GONORRHEA e suas complicações. Cura radical por processos seguros e rapidos. — DRS. JOÃO ABREU e BRANDINO CORRÊA. Das 8 ás 19 horas. Rua de S. Pedro 64. Tel. Norte 5803.

MEDICOS

DR. ALBERTO CAVALCANTI DE ALBUQUERQUE, — medico pela Suissa. Cl. medica. Trat. esp. molestias do pulmão, anemia, bronchite, magreza. Tuberculose, ... Longa prat. de sanatorios e hosp. de Davos, Zurich, Heidelberg, Stuttgart, Munich. Assembléa, 30. Tel. C. 3093. De 1 ás 4.

DOENÇAS DO ESTOMAGO, INTESTINOS, FIGADO E NERVOSAS — DR. RENATO DE SOUZA LOPES, professor da faculdade. Exames e photographias pelos raios X. Tratamento especial da epilepsia. R. S. José 39, de 3 ás 6 diariamente. Tel. 5282 C. Res. Rua Voluntarios, 33. (11384)

DR. A. MONTEIRO, 21 annos de clinica, ... Rua S. José, ... (S 7142) R

Clinica de Senhoras

Tratamento moderno das hemorrhagias, colicas uterinas e suspensão das regras, sem operação; ... Dr. Cesar Esteves, rua Sete de Setembro 186, das 9 ás 11 e de 1 ás 4. (S 13133)

DR. SILVA PINTO — Com pratica hosps. de Berlim, (Profs. Kraus, Czerny e Goldscheider) e Paris (Profs. Vidal e Marfan) PULMÃO (esp. tuberculose). MOL. DAS CREANÇAS. SYPHILIS e exames laboratorios. Av. Central n. 127 (Odeon), 1 ás 3; Laranjeiras, 227, B. Mar. 1081. (S 20259)

HYDROCELE, TUMORES DOS SEIOS, VENTRE E ESCROTOS

HYDROCELE — Cura radical sem dôr, sem operação cortante e sem que o doente deixe as suas occupações habituaes. — DR. LUIZ DE MARCOS — Uruguayana 105, sob., das 2 ás 4. (11386)

DENTISTAS

Dr. Silvino Mattos

Laureado especialista em dentaduras, com ou sem chapa, ... pivots, ... Rua Sete de Setembro, 231, ... Phone: 1.555 Central. (S 20364) N

A LUGA-SE um consultorio dentario, ... ás terças, quintas e sabbados, ... Luiz de Camões n. 26. (S 20290)

DENTISTA

DR. MOREIRA SENNA: Extracções e tratamento de dentes completamente sem dôr. ... (S 20360) S

DENTISTA — Dr. Aldo Cunha. Trabalhos rapidos, garantidos ... á rua Marechal Floriano, 55. (S 18994)

Dr. Silvino Mattos

Laureado com as maiores e mais elevadas recompensas em varios Congressos Scientificos e em numerosas Exposições Universaes, internacionaes e nacionaes, ... Rua Sete de Setembro, 231, ... Phone 1.555 Central. (S 20363)

DENTISTA — DR. ARDEMIRO PINTO, (com pratica das Escolas de Paris, Londres e New-York). Operações á legitima porcellana. ... rua Assembléa, 123, 1º andar. (S 16744) E

DENTISTAS. Exijam a broca, a machina e a Placa de Saude Alston ... (S 16808) N

PROTHETICOS. Para obter bons trabalhos ... (S 16807)

Dentista — Heitor Corrêa — Especialista em trabalhos a ouro e dentes artificiaes. Travessa S. Francisco, 12. Tel. 3440, Central. (11390)

Dentes bonitos

Encontram-se nas afamadas dentaduras anatomicas, confeccionadas pelo laureado cirurgião-dentista Dr. Silvino Mattos, á rua 7 Setembro. 231. (S 20364) N

VENDE-SE por 100$000, um torno de dentista, ... (S 20282)

PARTEIRAS

MME. GUIN, prof. parteira de Barcelona e Rio. Partos e outros trabalhos. Acceita parturientes. Consultas. ... (S 17955)

MME. PALMYRA que morou na Cancellaria ... (S 12273)

SENHORAS Partos. ... tamento dos abortos e suas consequencias; ... ASSEMBLÉA, 54, ... DR. PEDRO MAGALHÃES. (S 19519)

PARTEIRA diplomada, Mme. Rivier, ... (S 19346)

Professores e professoras

CHAPÉOS de senhora ensinam-se pelo methodo ... (S 20109)

CENTRO DOS DACTYLOGRAPHOS — Ensina dactylographia com direito ao curso mechanico; mensalidade 3 vezes na semana, 10$000. Praça Tiradentes 35, sob. (S. 20377) Z

CURSO DE MOTOR A EXPLOSÃO — Exames para motoristas, ... Garage Selecta. (S 20376)

COPIAS á machina $000 — Alugam-se machinas $800 por hora, 7 Set. 107, 1º. (S. 19329) Z

DACTYLOGRAPHIA — Mensalidade 10$ e 15$, 4 e 6 vezes na semana, ESCOLA ROYAL, Av. Rio Branco, 151 e Archias Cordeiro, 159 Meyer. (S 20356) Z

ESCREVER A' MACHINA — Curso completo em todas as machinas, 50$000; tres aulas por semana, 10$000 mensaes; aulas diarias 20$; "ESCOLA VELOX". Largo de S. Francisco 36, 1º. (S 19303) Z

INGLEZ, Mr. Rodger, americano, ensina este idioma por preço modico; ... Alfandega n. 199, sob. (S 19284) Z

LIÇÕES de inglez, em casa de uma senhora ingleza, senhoras ou creanças. Rua S. Manoel, 16, Botafogo. (S 21098) Z

LINGUAS, arithmetica, escriptur. mercantil, tachygraphia, ESCOLA VELOX, largo S. Francisco 36. (S 20237) Z

MACHINA DE ESCREVER. Alugam-se a 500 rs. a hora. Praça Tiradentes 35, sob. (S. 20376) Z

MELLE, S. — Lecciona piano, pinturas modernas, pyrogravura, metallographias, estanho, bordados e macramé, ... Rua Alvaro Ramos n. 3. (S 19461) Z

PROFESSORA Julia Pernambucana, lecciona pintura, bordados e flores ... (S 19572) Z

PROFESSORA de piano, pode ser procurada á rua Alice Figueiredo n. 99, Estação do Riachuelo, ... (S 19374) Z

PROFESSOR — ex-lente S. Francis College New-York, lecciona inglez ... (S 19248) Z

PROFESSORA BARBOSA, Lecciona portuguez, francez e arithmetica; preços modicos; rua Alfandega 199. (S 19285) Z

PROFESSOR diplomado, prepara alumnos em todos os cursos, ... Rua Visconde Silva n. 93, Botafogo. (S 19494) Z

PHILOSOPHIA — Matriculas abertas nesta Faculdade. Taxa, 25$ mensaes. Secretaria, Pr. Tiradentes, 9; das 2 ás 6. Tel. C. 2823. (S 19545) Z

PROFESSORA DE LINGUAS

Senhora allemã, distincta, de certa edade, procura em boa familia, pensão e morada, em troca de lições de linguas ... Cartas ... "Professora", Caixa postal 2415, Rio. (19303)

PRECISA-SE de um professor para noções de grammatica e arithmetica. ... (S 19562) Z

Senhora Allemã

distincta, de certa edade, que ensina linguas e sciencias, procura collocação como professora ou dama de companhia ... (19303)

PROFESSORA de theoria e piano, lecciona em sua residencia ou na das alumnas. Rua Carvalho Monteiro n. 17, Cattete. Tel. B. M. 3536. (S 19520) Z

VIOLINO e piano. Professor allemão, rua Didimo n. 12, Villa Ruy Barbosa. (S 14949) Z

OZENA

(FETIDEZ NASAL)

Cura garantida e rapida, pelo DR. EURICO DE LEMOS, especialista de doenças da garganta, nariz, ouvidos e bocca. Professor livre da Faculdade de Medicina do Rio de Janeiro. Consultorio, rua da Assembléa n. 15, sobrado, das 12 ás 6 horas da tarde. (S 20360) S

VENDE-SE

Na rua Miguel Servante n. 84, Meyer, um magnifico terreno que mede ... (S 19547)

COMPRA-SE

qualquer objecto usado, roupas, tapeçaria, moveis, piano, machinas, ... Visconde Itauna 183. (S 21237)

SATOSIN

MOLESTIAS DO PEITO

Tosses, Bronchites, Tuberculose, Asthma, Catarrho chronico. — Cura certa e rapida com o uso de

Satosin

(19093)

MOÇA

tendo machina portatil de escrever, sabendo bem francez, italiano e portuguez, acceita para trabalhar de dia, assim como fazer traducções nesta capital ... "HERMINE". (S 20367)

PENSÃO

Traspassa-se uma bem mobilada na Gloria. Cartas neste jornal a A. Wilson. (S 20361)

15$000

Dez milhões (10.000.000), de marcos allemães, que não estejam sujeitos ao recolhimento VENDE-SE a RAZÃO de 15$ (QUINZE MIL RÉIS) CASA DE CAMBIO ANTONIO CINELLI. — Endereço Telegr. CINELLIBANK, Rio — Avenida Rio Branco n. 5. (S. 21233)

SENHORITA

Precisa-se de uma para auxiliar de consultorio dentario, preferindo-se as que saibam falar e escrever portuguez. Trata-se á Avenida Rio Branco n. 179, primeiro andar. (S 19551)

NA TIJUCA

Aluga-se esplendido predio, com todas as accommodações, inclusive garage, para grande familia de tratamento. ... (S 19538)

ALUGA-SE

Salas bem mobiladas, com telephone e banhos quentes. — Avenida Gomes Freire n. 77. (S 19536)

Prata 220 % de agio

Compra-se Colonial 220 %. Imperial 400 %. Republica ... Rua da Alfandega n. 176, loja. (S 19532)

CASA MOBILADA

Aluga-se com os moveis ou vendem-se estes separadamente; duas salas, quatro quartos, copa, cozinha e banheiro, ... (S 19535)

PARA 55$000

Cortinas de filó bordado, com 3 metros, ... Phone Central 1779. ... (S 19534)

ESCRIPTORIO

Alugam-se confortaveis salas, ... (S 19525)

PÃO BRASIL

Vende-se ... (S 21215)

PEITORAL DE ANGICO

Do abalisado jornalista sr. André Costa, redactor e proprietario do "Popular", de Alagoinhas, Estado da Bahia, transcrevemos a importante carta abaixo:

"Alagoinhas (Bahia), 14 de agosto de 1921. Sr. pharmaceutico Eduardo C. Sequeira. — Pelotas. Amigo e sr. — Sou avesso aos attestados, mas desta vez uma força superior me impelle a dirigir a vocemecê as seguintes linhas, que, estou certo, concorrerão de alguma fórma para augmentar o valor prodigioso do seu Peitoral de Angico Pelotense. Meu filho Raymundo Costa, de 13 annos de edade, e terceiro annista de bacharelando em letras, é victima de constantes constipações, as quaes tenho tentado combater com varias formulas de xaropes e preparados. Ultimamente meu filho foi atacado de uma tosse que não o deixava dormir, nem a mim, porque soffria moralmente o incommodo do meu filho.

Pela manhã, lembrei-me de seu preparado Peitoral de Angico Pelotense e palavra de honra, com tres colheradas apenas, a tosse desappareceu como por encanto ! ! ! O Peitoral de Angico Pelotense havia operado um milagre em meu filho. Fiquei tão satisfeito, é natural, que não pude furtar-me ao grato prazer de dirigir a vocemecê a presente carta, portadora de meu sincero agradecimento e em beneficio dos que soffrem tão incommodo mal, de onde provém, muitas vezes a tuberculose, infelizmente tão alastrada no Brasil. — Sou com estima verdadeira — Amigo muito grato ANDRE' COSTA."

A' venda em todas as pharmacias e drogarias do Estado.

DEPOSITO GERAL E FABRICA

Drogaria Eduardo Sequeira - Pelotas

Deposito no Rio de Janeiro: Drogarias J. M. Pacheco; Araujo Freitas & C.ª; Rodolpho Hess & Cª; Granado & Cª; Vva. J. Rodrigues & Cª; E. Legey & Cª; F. R. Baptista & Cª; Freire Guimarães & Cª; V. Ruffier & Cª; Araujo Penna Filhos; A. Gesteira; Silva Gomes; Oliveira, Souza & Cª, etc.

(3774)

O BA-TA-CLAN

O maior successo musical do anno. — Um interessantissimo numero do 1º ALBUM contendo 10 musicas novas para piano, dos mais festejados compositores. — A' venda á RUA S. BENTO, 7-A — SÃO PAULO.

CASA MUSICAL

G. VIOTTI & CIA.

E EM TODA PARTE.

Preço: 7$000--Vale: 20$000

(16.646)

Magalhães, Travassos & Cia.

SUCCESSORES DE

MEANDA CURTY & CIA.

Construcções e materiaes de construcção.

ESPECIALISTAS EM CONSTRUCÇÕES DE CIMENTO ARMADO.

ESCRIPTORIO: Rua São José 78, sob. — Tel. C. 4426.

DEPOSITO E OFFICINAS: Rua Frei Caneca 450 — Tel. V. 5597.

(13145)

(11394)

MOVEIS

Não basta a elegancia para se ter um aposento bem mobilado. E' necessario, sobretudo, o conforto, e a arte.

Esses tres factores são a divisa do

Leão dos Mares

RUA DO PASSEIO, 110 (Largo da Lapa).

Fornecemos catalogos, gratis e explicações para os Estados. Os nossos preços são excessivamente reduzidos.

A titulo de reclame fornecemos

Dormitorios completos, embutidos, estylo moderno	1:050$000
Sala de jantar Hollandeza	1:000$000

(12606)

GLYCEROPHOSPHATO GRANULADO ROBIN

(GLYCEROPHOSPHATOS de CAL e de SODA)

O unico Phosphato assimilavel QUE NÃO FATIGA o ESTOMAGO

ADMITTIDO em todos os HOSPITAES de PARIS.

Rachitismo, Debilidade dos Ossos, Crescença das Creanças, Lactação, Gravidez, Neurasthenia, Excesso de Trabalho.

Muito agradavel de tomar, n'um pouco de agua ou leite.

...NDA POR JUNTO: 13, Rue de Poissy, PARIS.

ENCONTRA-SE NAS PRINCIPAES PHARMACIAS.

(11138)

CASA

Traspassa-se uma bem mobilada, com oito quartos, em rua transversal á do Cattete. Informações á rua Corrêa Dutra n. 152. (S 19313)

Compra-se piano

Urgente, para particular, bom autor, embora precise reparos. — Telephone VILLA n. 241. (S 20.025)

Casa - Boetafogo

Traspassa-se o contrato de tres annos de uma bella casa, construcção nova, com todos os modernos requisitos, garage e jardim, a familia de alto tratamento. Aluguel 850$000. — Para ver e tratar á rua Visconde Silva n. 166. (S 20291)

TERRENOS

Vendem-se alguns dos melhores lotes de terrenos em rua transversal á Conde de Bomfim, prompto para construcção immediata. Trata-se á Avenida Rio Branco n. 137. 1º andar, sala 31, das 10 ás 17 horas. — Telephones Norte 7799 e 4783. (S 21123)

Pensão Renascença

Aluga-se bellos quartos e salas, mobilados, a preços modicos, cozinha franceza, para casal ou cavalheiro de tratamento. Cattete n. 1, Gloria. (S 18850)

PHARMACIA

Compra-se uma, boa, de preferencia nas immediações da cidade. Escrever com detalhes: C. B. L. no "Correio da Manhã". (S 21053)

ALUGA-SE

uma sala de frente ricamente mobilada, para casal; tem entrada independente e pensão de primeira ordem. — Rua de S. Salvador 31, Cattete. (S 20110)

Lustrador de moveis

Alberto Ferreira, trata para lustrar, empalhar moveis, etc., em casas particulares e estabelecimentos. Chamados na marcenaria. RUA MARQUEZ SAPUCAHY 161. Tel. Norte 5453. (S 20173)

EXPOSIÇÃO

Vende-se no pavilhão das Pequenas Industrias, perto do Mercado, todo o material da demolição do mesmo: portas, vidraças, balaustres, escada, soalho de riga, telhas typo colonial, vigamentos diversos, etc. Trata-se no mesmo. (S 19628)

Pensão Costa Bastos

Dispõe de bons e arejados aposentos, mobilados, para familias e cavalheiros. Rua Costa Bastos n. 29 — Telephone Central n. 1428. (S 19387)

Grande terreno

Aluga-se todo ou parte, proprio para qualquer industria. Para ver e tratar á rua Faria n. 62, entre Avenida Salvador de Sá e rua S. Leopoldo, (Estacio), das 7 ás 9 horas da manhã. (S 19391)

EMPREGADA

Precisa-se de uma para pequena familia. Ordenado 100$000. Rua Tavares Bastos 21, casa 22, Cattete. (S 20183)

QUARTO

Precisa-se de um bem mobilado, que seja livre e independente, asseiado e em casa que não tenha outro inquilino; informações exactas, com o preço do aluguel a A. S. J. no escriptorio desta folha. (S 20148)

CASA MOBILADA NO LEME

Aluga-se a pessoas de tratamento uma casa mobilada na rua Tunnel Novo n. 42. — Trata-se na rua Alvaro Ramos n. 89, casa 4. (S 19393)

CASA

Precisa-se uma com quatro quartos e mais dependencias, que tenha jardim ou quintal, na Gloria, Botafogo ou Leme. Propostas á caixa n. 1167 ou telephone Norte n. 4346. (S 16463)

Sciencias occultas

Aulas praticas e theoricas para ambos os sexos. Consultas sobre o astral em geral. Pratica de 25 annos. Prof. R. Silva, rua S. Christovão n. 195, nos dias uteis, das 12 ás 16 horas. (S 19386)

Loja no centro

Para artigo limpo, precisa-se com urgencia de uma que tenha contrato. Cartas para esta redacção com as iniciaes V. C. A. (S 20310)

SOCIO

Precisa-se um socio com um capital até 50:000$000, para negocio positivo; quer-se pessoa idonea do commercio, menos agiota; não se admitte intermediarios; resposta para a caixa 13 do "Jornal do Commercio". (S 21061)

CASA LUCAS

Av. Passos 36 — N. 1477

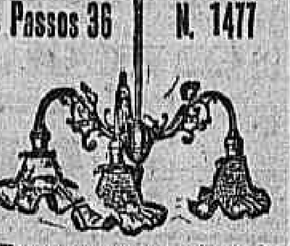

Para casas com pé direito de 3 a 4,50 — completo com lampadas Philips, as melhores que vêm ao mercado.

32$ O maior sortimento da praça em crystaleria estrangeira para lustres. (16708)

ESCRIPTORIOS

Alugam-se boas salas de frente proprias para escriptorios commerciaes. Rua Uruguayana n. 9. (S 19379)

MARACANÃ

(12 x 50)

Vende-se um terreno á rua Conselheiro Olegario, preço barato. Oliveira Hardman & Comp. — Rua Buenos Aires n. 47, sobrado. (S 21012)

ESCRIPTORIO

Precisa-se a parte de um ou sala no centro commercial. Resposta á caixa postal 2686. (S 19417)

Vende-se chacara

Vende-se optima chacara, com muito terreno, todo arborizado com mangueiras, abacateiros, laranjeiras, etc., boa casa com quatro quartos, esgoto, luz electrica e demais dependencias. Ver e tratar á rua Rangel Pestana n. 13, em Parahyba do Sul, com o proprietario sr. Cassiano Figueira. (S 201176)

Cera para dôr de dentes de LUSTOSA

Infallivel! Tubo 2$000.

Procure na sua pharmacia. (19116)

PHARMACIA

Por motivo de molestia vende-se por dois contos de réis, uma em franca actividade, bastante afreguezada, com regular sortimento e proximo ao centro. Cartas n/ r/ a Pharmaceutico. (S 21174)

Machinas italianas

Vende-se uma partida de forjas "Crommer", com camara de ar, sem pedestal e um torno mechanico a motor, de Torino, modelo allemão, 1,50 m. de ponta a ponta, 25 cm. do centro ao plano, a preços muito favoraveis, optimo negocio! Rua do Cattete n. 5, sobrado. (S 20345)

FORTALECENDO

Restabelece todas as funcções o *Vinho Tonico Phosphatado das Tres Quinas Bittencourt.* 111, R. Uruguayana, 111 (13384)

COCO BABASSU'

Vende-se o quebrador de coco babassu', denominado "Quebrador Britto Passos", que esteve exposto na secção nacional da Exposição do Centenario. Trata-se na rua Senhor dos Passos n. 66, das 9 ás 10 horas e das 12 ás 15 horas. (S 19468)

Baralhos para poker

Vende-se barato para saldar, baralhos allemães e Grimaud n. 12, legitimos. Rua de S. Pedro n. 175. (S 21100)

SOCIO

Perfumaria acreditada, admitte para seu desenvolvimento, um socio com capital e que trabalhe no negocio. Inf. com o dr. Vellasco. — RUA S. PEDRO N. 61. (S 21147)

Caixas para agua

Chapa galvanizada, n. 18, 1.200 litros, 180$000. Rua S. Christovão n. 274. (S 18942)

Casa em Santa Thereza

Vende-se a da rua Junquilhos n. 21, a poucos metros do largo Guimarães, com tres quartos, duas salas e mais dependencias, recentemente pintada e reparada. — Trata-se na mesma, das 10 ás 16 horas. (S 18962)

Caixas d'Agua Higienicas

Systema "Gafner" patente n. 9071

EM CIMENTO ARMADO. 30 % MAIS BARATO QUE AS CAIXAS COMMUNS.

Duração eterna.

Sjoestedt Brothers

Rua Ourives n. 56. (16814)

CASA

Compra-se uma para pequena familia, tendo entrada para automovel. — Botafogo e Copacabana, até 60 contos. Telephone Ipanema 83. (S 19143)

Eczemas, feridas e ulceras

Tratamento garantido com o pó de aroeira comp. marca Liége. Milhares de pessoas completamente boas. Lata, 2$000. — Drogaria Baptista — Rua Primeiro de Março n. 10. (S 18941)

Dactylographo

Boa collocação obtem-se sabendo corresp. commercial. A Escola Urania ensina essa materia gratuita aos seus alumnos. Sete Setembro 107, 1º. Tachygraphia em funccionamento. (S 20278)

FUNDIDORES

A Fundição Americana, á rua General Pedra n. 149, precisa de bons fundidores. Paga bem e attende a qualquer hora. Trabalho das 8 ás 17 horas. (S 21029)

ESCRIPTORIO

Aluga-se mobilado e com telephone. Rua da Assembléa 7, sobrado. (S 20271)

FUNDIDORES

Precisa-se nas officinas da Companhia City, á Avenida Pedro Ivo, canto da Avenida do Mangue. (S. 19389)

Praça 7 de Março

Vende-se nesta praça um lote de terreno com 19 x 36. Trata-se com os proprietarios Oliveira Hardman & Comp. Rua Buenos Aires 47, sobrado. (S 21017)

CAVALLO

Vende-se um alazão puro sangue, muito lindo e manso com quatro annos e meio. Para ver e tratar aos domingos, na rua Lazaro d'Almeida n. 272 — Villa Ina — Estação de Nilopolis. — E. F. C. B. (S 19372)

Leilão de predio na Tijuca

A 21 do corrente, ás 4 horas da tarde, o leiloeiro Ernâni, venderá em leilão, em frente ao mesmo, o predio apalacetado da rua Conde de Bomfim n. 1253, com todo o conforto moderno: seis quartos, tres salas, quarto de banho completo, garage, chacara com 3.000 ms., jardim, etc., etc. — Está vago e com o "habite-se". (S 21018)

Quem sabe...?

E a pergunta que se faz, quando lhe aconselharam um "remedio qualquer". Fará bem? Será inoffensivo? Será legitimo? Quem sabe...? Para se evitar duvidas, o melhor que se tem a fazer é que, quando se quer alliviar dores de cabeça, dentes, ouvidos, etc., comprar os legitimos Comprimidos "Bayer" de Aspirina, identificados pela Cruz Bayer, que agora se chamam Bayaspirina. Si V. S. não quer comprar um tubo inteiro, peça em qualquer pharmacia um

ENVELOPPE BAYER

que lhe dá, em um envolucro transparente, hygienico e hermeticamente fechado, dois comprimidos de BAYASPIRINA (Comprimidos "Bayer" de Aspirina identificados pela Cruz Bayer).

(3747)

Automovel Lincoln

A Ford Motor Company tem á venda nesta Capital um automovel LINCOLN de sete logares. O carro está quasi novo, havendo percorrido apenas uns 7.000 kilometros. Tem um jogo completo de cobertões novos, e a Companhia garante por tres mezes, a contar da data da entrega, o seu perfeito funccionamento.

O preço é quasi a metade do custo actual de um carro LINCOLN.

Peça informações aos agentes abaixo:

WILSON, KING & Cia. Ltda. Rua da Constituição, 47.

ELOY BAPTISTA Rua do Senado, 165-167.

L. SALGADO & Cia. Rua Frei Caneca, 7-9.

(19274)

QUER GANHAR SEMPRE NA LOTERIA?

A Astrologia offerece-lhe hoje a RIQUEZA. Aproveite-a sem demora e conseguirá FORTUNA e FELICIDADE. Orientando-me pela data do nascimento de cada pessoa, descobri o modo seguro que, com minhas experiencias, todos podem ganhar na loteria, sem perder uma só vez.

Milhares de attestados provam as minhas palavras. Mande seu endereço e 900 réis em sellos, para enviar-lhe GRATIS "O SEGREDO DA FORTUNA" — Endereço, sr. P. Tong — Calle Alsina n. 1591 — SAN FERNANDO — (Prov. de B. Aires). Republica Argentina — (Escriptorio 2.) (S 16129)

AZEITE marca "CENTENARIO"

Recommendavel pela sua pureza.

Deve ser procurado em todas as casas de primeira ordem. Unicos depositarios: — MARTI PACHECO & CIA. RUA DO MERCADO, 20. (19052)

Machinismos para Assucar

Desde o apparelho mais simples até a machina mais complicada e moderna.

M. Hilpert & Co.

RUA ALFANDEGA, 99. CAIXA, 2.026.

RIO DE JANEIRO. (16756)

O BOM FUMADOR não quer mais fumar outro PAPEL DE CIGARROS do que o de BRAUNSTEIN frères — PARIS

Fornecedores do Estado Francez e das principaes fabricas brazileiras

Zig-Zag para PAPEL de CIGARROS em RESMAS e BOBINAS

Fora de Concurso: LONDRES 1908 — TURIN 1911

FUMADORES, Exijam em todas as tabacarias o Zig-Zag

(11139)

LAVOURA DE CANNA

APPARELHO BRISA, para augmentar o rendimento do assucar em quantidade e qualidade. Facil de manejar, não precisando de vapor para aquecimento. Moendas, evaporadeiras, defecadores, turbinas.

COMPANHIA LIDGERWOOD DO BRASIL—CAIXA 171

RIO DE JANEIRO. (11412)

TOSSES, BRONCHITES

Usem sòmente:

Xarope de Guaco

GLYCO-CREOSOTADO

DE W. ROCHA BRAGA

UNICO PREPARADO CREOSOTADO DE AGRADAVEL PALADAR.

PODEROSO EXPECTORANTE

Deposito: Rua Lédo, 89. — Drogaria Carneiro. (S 18190)

UM ROSTO FORMOSO?

USE JA'

"CUTIGENOL"

(A Perola da Cutis)

16848

IPANEMA

Vende-se um lote de terreno com 10 x 50, perto da egreja, preço barato. Trata-se com os proprietarios Oliveira Hardman & Comp. — Rua Buenos Aires n. 47, sobrado. (S 20308)

PESSOA ABALISADA

em sociedades anonymas, para instruir incorporadores no lançamento de uma, para explorar nova industria, embora só disponha de horas vagas. Cartas nesta redacção para SPYKER. (S 19371)

LOTERIAS

LOTERIA DO ESTADO DO RIO

Fiscalizada pelo Governo do Estado — Systema de urnas e espheras — Extracções ás 15 horas.

HOJE	TERÇA-FEIRA
20:000$000	40:000$000
Inteiro, 1$600. Meio, $800.	Inteiro 3$200. Quarto $800

TERÇA-FEIRA, 9 DE OUTUBRO

50:000$000

INTEIRO, 4$000. QUINTO, $800.

VENDE-SE EM TODA A PARTE

Concessionaria: COMPANHIA INTEGRIDADE FLUMINENSE — Rua Visconde do Rio Branco, 499. Nictheroy. (19951)

SACHET 26 — **Casa Centenario** — SACHET 26

AGENCIAS DE LOTERIAS

NA VENDA DE PREMIOS, NÃO TEM COMPETIDOR. Satisfazemos qualquer pedido de loterias, para o interior, com a maxima pontualidade.

HOJE - 200:000$000

Amanhã - 100:000$000

pòr 9$000

NOVO E ATTRAENTE PLANO, DA ACREDITADA LOTERIA DA CAPITAL.

HABILITEM-SE NA "CASA CENTENARIO", SE QUEREM SER FELIZES.

V. FERNANDES & Cia. —:— RUA SACHET N. 26. Caixa Postal, 230. — Rio de Janeiro. (S. 21224)

RAIOS X

DR. JORGE A. FRANCO. Consulta com exame pelos Raios X, 25$000. Tratamento e cura radical das doenças do estomago, intestinos, figado, pulmões, coração, rins, ossos, etc. — Photographias, 60$000. 15, Largo da Carioca, de 1 ás 6, todos os dias. Tel.: C. 3128. (S 19529)

Grande terreno

Com 41 x 88, rua Leopoldo, Andarahy — Trata-se das 10 ás 11 e das 4 ás 5 horas. Rua Buenos Aires n. 139, com Humberto. (S 19427)

CASA

Mobilada, aluga-se na rua Voluntarios da Patria n. 324. Chaves na mesma rua 335. Trata-se com o sr. Fonseca, rua da Quitanda 177. (S 19418)

A LAMPADA

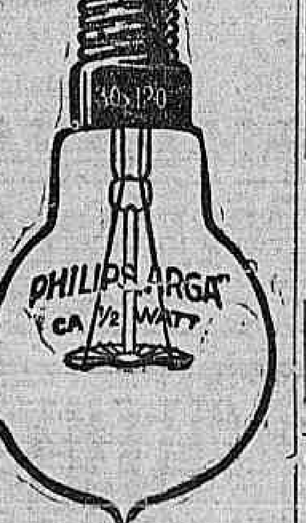

A melhor

A mais resistente

A mais economica

A' venda nas boas casas de electricidade

Constructor de machinas

Technico austriaco precisa emprego. Tambem faz desenhos e construcções de todas as especies. E. Amorim, rua Maria Amalia n. 134. (S 21070)

CASA

Aluga-se uma, mobilada ou a quem comprar os moveis, situada no Cosme Velho e propria para casal estrangeiro ou pequena familia. Trata-se pelo telephone Norte 3134, das 11 ás 12 da manhã ou das 3 ás 5 horas da tarde. Negocio urgente, sério. Ao pretendente serão dadas todas as informações. (S 21168)

Fossas Sanitarias "Inco"

approvadas pela Saude Publica

A PRESTAÇÕES

Sjoestedt Brothers

RUA OURIVES N. 56. (16813)

Cachorros fugidos

Fugiram duas cadellas da raça La Basde, preto e marron. Gratifica-se a quem as entregar á rua Barão de Mesquita n. 184. (S 21091)

Escadas de peroba

Vende-se em optimas condições, assim como esquadrias usadas, ladrilhos de vidros e outros materiaes. Trata-se no edificio do "Jornal do Commercio", sala n. 26, primeiro andar. (S 21087)

RODA DA FORTUNA

3249	2900
9432	9371

FLUMINENSE	510
OPERARIA	680
NOITE	763
CARIDADE	732

Nictheroy, 20|9|1923. V. P. (S. 19557)

A Noite 362

16 — 13 — 11 — 12. (S. 21326)

MASCOTTE	187
PREFERIDA	961

20 — 9 — 23. — S. S. (S. 19530)

Garantia	563
Filial	854

E. do Rio — 20|9|923. (S 19565)

GARANTIA	723
FEDERAL	073

Dia 20|9|923. — RIO (S. 19548)

MAIS UMA!...

17.621

E' este o numero do bilhete premiado com....... 100:000$000, da extracção de 14 do corrente, vendido pela acreditada *"CASA LOPES"* de Juiz de Fóra — Minas.

Em 4 de Outubro de 1923: *Extraordinario Plano!...* 100:000$000 — 80 % em premios!... Pedidos a *EUCHERIO RODRIGUES.* Caixa Postal n. 21 JUIZ DE FÓRA. Acceitam-se agentes, dando-se vantajosa commissão. (S. 19464)

PINTURAS DE CABELLOS

Mme. Oliveira tinge cabellos ás senhoras, trabalha com Henné e faz qualquer côr; é completamente inoffensivo; tambem applica tintas instantaneas e concerta os cabellos estragados por outras pinturas. Trabalha ha deseis annos nesta capital, tendo a melhor clientela; no seu gabinete se encontra uma excellente manicure. — Rua Marechal Floriano n. 30, sobrado. Telephone Norte n. 6314. (S 19483)

RIO MENSAGEIRO

Junto a este jornal — Entrega volumes a domicilio e recados urgentes garantidos. Telephone Central 78. (S 17265)

ODEON

PROGRAMMA SERRADOR

JA' SABE A NOVIDADE?...
NORMA TALMADGE
estará no ODEON na proxima segunda-feira, com
— QUANTO PÓDE O AMOR —
(Programma Serrador).

"Eu não te amo... Nunca te amei!... Antes, eu te odeio, e foi para me vingar, para te fazer soffrer, que me casei comtigo!"

Foi o que elle ouviu, na noite mesmo do seu casamento, em

O IDOLO PARTIDO

E ella, nesse romance é a mulher de radiante belleza

LINA CAVALIERI

Elle, o imperturbavel e esplendido

LEUBAS

Neste programma ainda damos a
REVISTA ODEON 28
com magnifico noticiario mundial.

E, para que todos se retirem do ODEON com as almas expansivas, mostraremos

BUSTER KEATON
— EM —
:: Sonho e Realidade ::

3 actos de um esplendido film comico, admiravelmente bem feito.

Segunda-feira — no mesmo programma em que ha **NORMA TALMADGE** em **QUANTO PODE O AMOR** — daremos o 2· capitulo de

O IMPERADOR DOS POBRES

— CINE MEYER—

HOJE SO' — GRANDIOSO PROGRAMMA — SO' HOJE
A COSTELLA DE ADAO, prodigiosa super-producção da Paramount com Milton Sills, Theodor Kosseloff, Anna Nilson, Eliot Dexter e Pauline Garon, trabalho primoroso de Cecil B. de Mille — 10 actos.
REVISTA ODEON.
Amanhã — J. Gilbert, em — AVENTURAS EXTRAORDINARIAS.

CINE E. DE DENTRO

HOJE — HOPE HAMPTON, em: HOJE
A MODERNA SALOME', super-producção do programma Serrador.
Bebé Daniels e Conrado Nagel, em — A ROSA DO BEM E DO MAL — 8 actos monumentaes, da Paramount.
Amanhã — William Farnum, em — SEM MISERICORDIA.

IRIS

O mais confortavel!
A melhor orchestra!
Elevador para os melhores camarotes

HOJE HOJE

FLOCOS DE NEVE da FOX

Emocionante enredo, bellissimos scenarios de Alaska e excellentes artistas como

CHARLES (BUCK) JONES
IRENE RICH
DOROTHY MANNERS
G. RAYMOND NYE

(FOX-FILM) (FOX-FILM)

HERBERT RAWLINSON e ESTHER RALSTON em

O JURAMENTO Film Extra da UNIVERSAL

4.ª FEIRA
DIA 26
NERO
FOX-FILM

(E MAIS) **Roupas e azeite** a melhor Sunshine e *Actualidades Fox*

Segunda-feira: Lina Cavaliere em IDOLO PARTIDO

(S 21254)

CINEMA CENTRAL

BREVE: SHIRLEY MASON, em O MYSTERIO DOS 7 PECCADOS Exclusividade Pinfildi

Empresa Pinfildi—Av. R. Branco, 168. Tel. 4318 C.

Breve: — Francesca Bertini, Leda Gys e Emilio Ghione, em "Historia dum Pierrot". Musica propria.

O Cinema da Moda

HOJE GRANDIOSO EXITO O SUCCESSO DA SEMANA HOJE

Miriam Cooper
Martha Mansfield e Norman Kerry em

Dinheiro não é tudo

Um film que encerra um prgfundo estudo social da maior actualidade.
Luxo Arte. Emoção

Super producção da Argentine American Film Corp.

No mesmo programma
Charles Murray o comico inexcedivel em
Polycarpo faz Pillulas.
2 actos ultra hilariantes

Breve **O 3° ALARME**
Um espectaculo sensacional e inedito como vossos olhos jamais viram

Exclusividade F. Matarazzo & C.

Hoje **No Palco**

2 grandiosas sessões completas
A's 5, e 9.30
Exito da insuperavel artista *Helly 1ª*

Disseuse internacional. Inexcedivel em suas extraordinarias creações. Repertorio variado

Arte
Luxo
Moralidade

Successo de
Os Carolinos
Trio sertanejo
que representarão a comedia a vapor **Romeu e Julieta.**
Verdadeira fabrica de gargalhadas
20 minutos de bom humor

Harry Flemming
O rei dos sapateadores

Viyeniebsky & Orea Woklin
Celebres bailarinos russos

Espectaculos para familias. Arte e moralidade
Breve! Novidades sensacionaes

CINEMA AVENIDA

HOJE HOJE

Podereis convencer-vos de que na realidade

A MULHER VENCE TUDO

se hoje fordes ao Cinema Avenida admirar

AGNES AYRES
vencendo audaciosamente
RICHARD DIX
numa empolgante corrida de automoveis, guiando um carro fabricado por seu pae
THEODORO ROBERTS
em um bellissimo film Paramount

Extra - **JORNAL DA FOX,** actualidades

Segunda-feira — **Adão e Eva,** film Paramount, com **Marion Davies** e **Roy Burnes.**

IDEAL

SEGUNDA-FEIRA
ADÃO E EVA — com MARIOM DAVIES — ACTOS — PARAMOUNT — HYPOTHECA HUMANA — com CORINNE GRIFFITH, 5 ACTOS da UNIVERSAL.

QUINTA-FEIRA 27
ROSA BRANCA — com BETTY COMPSON — 6 ACTOS PARAMOUNT. — EM PLENO ABYSMO — Dez artistas de nome!! 8 ACTOS — METRO.

HOJE Um programma super-especial!! Duas producções insuperaveis!! HOJE

FRIVOLO AMOR

Muitas vezes a frivolidade na mulher encobre-lhe os transes d'alma!

Ramon Navarro
Barbara La Marr
Lewis Stone
e o celebre macaco
JOE MARTIN
0 actos extraordinarios da METRO

A MULHER VENCE TUDO

E porque? Por muito pouco... por ser mulher
AGNES AYRES
Theodore Roberts
Richard Dix
Um film lindissimo da Paramount em 6 actos

ELECTRO-BALL CINEMA

EMPRESA BRASILEIRA DE DIVERSOES
51—Rua Visconde do Rio Branco — 51
A MAIS POPULAR E QUERIDA CASA DE DIVERSÕES DESTA CAPITAL

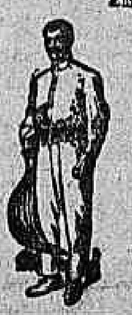

A minha esposa modelo

GLORIA SWANSON

Sensacionaes torneios de electro-ball (modalidade do tradicional sport da pelota), disputados por verdadeiros campeões. Bilhares, ping-pong e outras diversões.

HOJE — Campeonato — Lecota e Barnes contra Luis e Vergara.
AO ELECTRO—BALL CINEMA
51—Rua Visconde do Rio Branco — 51. (S 20371)

CINEMA OLYMPIA

Rua Visc. do Rio Branco, 53
HOJE — EDADE INCONSCIENTE, drama, 6 actos, interpretados por Doris May.
O GAUCHO
drama de aventuras, 5 actos pelo destemido Jack Hoxie
O queridinho do Papae
Impagavel comica em 2 actos, da Universal.
Sabbado — A Pista de Oregon, 9° e 10° episodios, 4 actos; Escravos Modernos, drama em 5 actos, por Tom Moore; Casemiro á Beira Mar, comica, 2 actos.
Dia 27 — Irremediavel, producção Jewell, por Charles Mack.
(S 21243)

COMER BEM?

Por 3$000, só na FIDALGA; optimo serviço á carta; preços modicos.
RUA DE S. JOSE' N. 81
(S 21.222)

MOBILIA — VENDE-SE

Dormitorio rico e sala de jantar de oleo, com embutidos; na rua Senador Dantas n. 5. (S 21265)

Quarto mobilado

Aluga-se um em casa de familia.— Rua Senador Dantas n. 25. (S 21207)

PATHÉ

LEÕES EM ALTO MAR
SUNSHINE FOX

(HOJE) Um programma de valor: o popular e mui querido artista

CHARLES JONES

No maravilhoso e impressionante conto de amor e de aventuras

FLOCOS DE NEVE

5 actos FOX FILM — Nas desoladas regiões de Alaska, na grandeza selvagem de uma natureza bizarra, desenvolve-se um amor intenso e apaixonado. **CHARLES JONES** disputando um gentil coração não recua deante de obstaculos intransponiveis, lutas titanicas, ciladas e traições

Continúa o formidavel successo comico dos
LEÕES EM ALTO MAR
2 actos SUNSHINE FOX FILM — Balburdia, sustos, confusões, incidentes hilariantes no tombadilho, porão, cabines, etc.

PARISIENSE

HOJE!

Querer possuir ricos vestidos, lindas toilettes, palacetes, automoveis, divertir-se como as suas amigas millionarias, eis as

Extravagancias de mulher

que transformam uma rainha mundana em lavadora de pratos.
Um bellissimo film com
Clara Kimball
Betty Blythe
— e —
Herbert Rawlinson

E MAIS:
HAROLD LLOYD BOLSHEVISTA
Uma impagavel comedia

2· Feira
BABY PEGGY
— o lindo anjinho, terrivel diabinho nas diabruras e traquinices — na hilariante comedia,
MEU ANJINHO!

E mais:
LIA FORMIA
— uma estrella que surge com um brilho offuscante —
em
S. EX. A EMBAIXATRIZ

RIALTO

BREVE: Um film natural
A CAPITAL FEDERAL
inspirado na obra immortal de Arthur Azevedo

HOJE

International News
novidades mundiaes — ultimo numero

William Farnum
— o formidavel soberano da tela
— o tragico immortal de scena muda —
Gladys Brockwell
— terna encantadora
no estupendo film

JUSTO CASTIGO

No PALCO:
A's 4 1|2 e 9 h.
o celebre duo
VANDI
em seu variado repertorio de canto e dansas. O grande successo de hontem.

A's 4 1|2 e 9 horas:
Darwin
nos seus ultimos espectaculos de imitação do bello sexo
Ultima Semana

(S 21258)